



**PREFEITURA MUNICIPAL DE PEDRO DE TOLEDO
ESTADO DE SÃO PAULO**

Gestão 2025 – 2028

Trabalhando por todos e para todos!

LEI MUNICIPAL Nº 1.828, DE 12 DE DEZEMBRO DE 2.025.

“Estima a Receita e fixa a Despesa do Município de Pedro de Toledo para o Exercício de 2.026.”

PAULO EDUARDO ALVES FERREIRA, Prefeito Municipal de Pedro de Toledo, usando das atribuições que lhe são conferidas por Lei, **FAZ SABER**, que a Câmara Municipal de Pedro de Toledo, aprovou e ele sanciona e promulga a seguinte Lei:

**CAPITULO I
DISPOSIÇÕES PRELIMINARES**

Artigo 1º - O orçamento Geral do Município de Pedro de Toledo, para o exercício de 2026 estima a Receita, e fixa a Despesa em **R\$ 76.500.000,00 (setenta e seis milhões e quinhentos mil Reais)**, compreendendo:

I – O orçamento fiscal referente aos Poderes do Município, seus fundos especiais, órgãos e entidades da administração direta; e

II – O orçamento da seguridade social, abrangendo as entidades e órgãos a ela vinculados, da administração direta.

**CAPITULO II
DOS ORÇAMENTOS FISCAL E DA SEGURIDADE SOCIAL**

**Seção I
Da Estimativa da Receita**

Artigo 2º - A Receita será realizada mediante a arrecadação dos tributos, rendas e outras Receitas Correntes e de Capital, na forma da legislação em vigor, e das especificações constantes no anexo Nº 02, da Lei Nº 4.320/64, que fazem parte integrante desta Lei, em **R\$ 76.500.000,00 (setenta e seis milhões e quinhentos mil reais)**, com os seguintes desdobramentos:

I – **R\$: 48.012.900,00** (quarenta e oito milhões, doze mil e novecentos reais) do orçamento fiscal; e

II - **R\$: 28.487.100,00** (vinte e oito milhões, quatrocentos e oitenta e sete mil e cem reais) do orçamento da seguridade social.



PREFEITURA MUNICIPAL DE PEDRO DE TOLEDO
ESTADO DE SÃO PAULO

Gestão 2025 – 2028

Trabalhando por todos e para todos!

LEI MUNICIPAL Nº 1.828, DE 12 DE DEZEMBRO DE 2.025.

(Fls 02)

ESPECIFICAÇÃO	FISCAL	SEGURIDADE SOCIAL	TOTAL R\$
RECEITAS CORRENTES			84.314.688,00
Receita Tributária			10.361.948,00
Receita de Contribuição			1.500,00
Receita Patrimonial			759.040,00
Transferências Correntes			73.081.200,00
Outras Receitas Correntes			111.000,00
RECEITA DE CAPITAL			59.012,00
Alienação de Bens			1.000,00
Transferências de Capital			58.012,00
Outras Receitas de Capital			0,00
TOTAL DA RECEITA			84.373.700,00
<i>(-) Deduções para formação do FUNDEB</i>			<i>7.873.700,00</i>
RECEITA CORRENTE LÍQUIDA	48.012.900,00	28.487.100,00	76.500.000,00

Seção II
Da Fixação da Despesa

Artigo 3º -As Despesas dos Poderes Executivo e Legislativo será realizada segundo a apresentação dos anexos do Programa do Trabalho e Natureza de Despesa, que apresentao seguinte desdobramento:

01 – POR FUNÇÃO DE GOVERNO

ESPECIFICAÇÃO	FISCAL	SEGURIDADE SOCIAL	TOTAL R\$
01 – Legislativa	3.300.000,00		3.300.000,00
04 – Administração	11.349.300,00		11.349.300,00
06 – Segurança Pública	194.000,00		194.000,00



PREFEITURA MUNICIPAL DE PEDRO DE TOLEDO
ESTADO DE SÃO PAULO

Gestão 2025 – 2028

Trabalhando por todos e para todos!

LEI MUNICIPAL Nº 1.828, DE 12 DE DEZEMBRO DE 2.025.

(Fls 03)

08 – Assistência Social		4.582.100,00	4.582.100,00
10 – Saúde		23.905.000,00	23.905.000,00
12 – Educação	21.180.000,00		21.180.000,00
13 – Cultura	1.225.000,00		1.225.000,00
15 – Urbanismo	7.747.500,00		7.747.500,00
17 – Saneamento	10.000,00		10.000,00
18 – Gestão Ambiental	140.100,00		140.100,00
20 – Agricultura	570.000,00		570.000,00
23 – Comercio e Serviços	214.000,00		214.000,00
27 – Desporto e Lazer	400.000,00		400.000,00
99 – Reserva de Contingência	1.683.000,00		1.683.000,00
TOTAL GERAL	48.012.900,00	28.487.100,00	76.500.000,00

02 – POR SUB FUNÇÕES

ESPECIFICAÇÃO	FISCAL	SEGURIDADE SOCIAL	TOTAL R\$
031- Ação Legislativa	3.300.000,00		3.300.000,00
122 – Administração Geral	7.981.000,00		7.981.000,00
123 – Administração Financeira	5.051.300,00		5.051.300,00
182 - Defesa Civil	190.000,00		190.000,00
183 – Informação e Inteligencia	4.000,00		4.000,00
241 – Assistência ao Idoso		86.000,00	86.000,00
242 – Assistência ao Portador de Deficiência		58.200,00	58.200,00
243 – Assistência a Criança e ao Adolescente		461.100,00	461.100,00
244 – Assistência Comunitária		3.976.800,00	3.976.800,00
301 – Atenção Básica		20.545.000,00	20.545.000,00
302 - Assistencia Hospitalar e Ambulatorial		682.000,00	682.000,00
303 – Suporte Profilático e Terapeutico		50.000,00	50.000,00



PREFEITURA MUNICIPAL DE PEDRO DE TOLEDO
ESTADO DE SÃO PAULO

Gestão 2025 – 2028

Trabalhando por todos e para todos!

LEI MUNICIPAL Nº 1.828, DE 12 DE DEZEMBRO DE 2.025.

(Fls 04)

304 – Vigilância Sanitária		128.000,00	128.000,00
305 – Vigilância Epidemiológica		0,00	0,00
306 – Alimentação e Nutrição		2.500.000,00	2.500.000,00
361 – Ensino Fundamental	18.025.000,00		18.025.000,00
362 – Ensino Médio	10.000,00		10.000,00
364 – Ensino Superior	340.000,00		340.000,00
365 – Educação Infantil	2.805.000,00		2.805.000,00
392 – Difusão Cultural	1.225.000,00		1.225.000,00
451- Infra –Estrutura Urbana	877.000,00		877.000,00
452 – Serviços Urbanos	6.870.500,00		6.870.500,00
511 – Saneamento Básico Rural	10.000,00		10.000,00
541 – Preservação e Conservação ambiental	140.000,00		140.000,00
542 – Controle Ambiental	100,00		100,00
605 - Abastecimento	10.000,00		10.000,00
606 – Extensão Rural	560.000,00		560.000,00
695 – Turismo	214.000,00		214.000,00
812 – Desporto Comunitário	400.000,00		400.000,00
TOTAL GERAL	48.012.900,00	28.487.100,00	76.500.000,00

03 – POR CATEGORIAS ECONOMICAS

ESPECIFICAÇÃO	FISCAL	SEGURIDADE SOCIAL	TOTAL R\$
Despesas Correntes	42.879.000,00	28.487.100,00	71.366.100,00
Despesas de Capital	3.450.900,00		3.450.900,00
Reserva de Contingência	1.683.000,00		1.683.000,00
TOTAL GERAL	48.012.900,00	28.487.100,00	76.500.000,00



PREFEITURA MUNICIPAL DE PEDRO DE TOLEDO
ESTADO DE SÃO PAULO

Gestão 2025 – 2028

Trabalhando por todos e para todos!

LEI MUNICIPAL Nº 1.828, DE 12 DE DEZEMBRO DE 2.025.

(Fls 05)

04 – POR ORGÃO DE ADMINISTRAÇÃO

ESPECIFICAÇÃO		FISCAL	SEGURIDADE SOCIAL	TOTAL R\$
1 – Poder Legislativo				3.300.000,00
1.1 – Câmara Municipal				
	2 – Poder Executivo			73.200.000,00
02.01	Gabinete do Prefeito	2.374.000,00		2.374.000,00
02.02	Departamento de Administração	3.565.000,00		3.565.000,00
02.03	Departamento Jurídico	2.248.000,00		2.248.000,00
02.04	Departamento de Compras Almoxarifado e Patrimônio	570.000,00		570.000,00
02.05	Departamento de Contabilidade e Finanças	4.493.300,00		4.493.300,00
02.06	Departamento de Assistência Social		3.500.100,00	3.500.100,00
02.07	Fundo Municipal de Assistência Social		1.082.000,00	1.082.000,00
02.08	Fundo Municipal de Saúde		21.405.000,00	21.405.000,00
02.09	Departamento de Educ. Cultura e Esportes	1.625.000,00		1.625.000,00
02.12	Merenda Escolar	2.500.000,00		2.500.000,00
02.13	Ensino Fundamental	6.500.000,00		6.500.000,00
02.14	Ensino Fundamental Qese	690.000,00		690.000,00
02.15	Ensino Infantil Creche	300.000,00		300.000,00
02.16	Transporte de Alunos	4.250.000,00		4.250.000,00
02.17	Ensino Superior	340.000,00		340.000,00
02.18	Fundeb – Ensino Fundamental	6.600.000,00		6.600.000,00
02.19	Fundeb – Ensino Infantil	2.500.000,00		2.500.000,00
02.21	Departamento de Obras e Serviços Municipais	7.947.500,00		7.947.500,00
02.22	Departamento de Agricultura e Abastecimento	710.100,00		710.100,00
	TOTAL GERAL	47.212.900,00	25.987.100,00	76.500.000,00



PREFEITURA MUNICIPAL DE PEDRO DE TOLEDO
ESTADO DE SÃO PAULO

Gestão 2025 – 2028

Trabalhando por todos e para todos!

LEI MUNICIPAL Nº 1.828, DE 12 DE DEZEMBRO DE 2.025.

(Fls 06)

Artigo 4º - O Executivo é autorizado, nos termos da Constituição Federal e Lei de Diretrizes Orçamentárias a:

I– Realizar Operações de Crédito, até o limite estabelecido pela legislação em vigor;

II – Abrir créditos adicionais suplementares até o limite de 15% (quinze por cento) do orçamento das despesas, nos termos da legislação vigente;

III – Realizar a Transposição, Remanejamento e transferências de que trata o art. 167, VI da Constituição Federal.

IV – Abrir créditos adicionais suplementares observados o limite do valor da dotação consignada como Reserva de Contingência, para cumprir as determinações dos artigos 5º, III, “b”, da Lei de Responsabilidade Fiscal e 8º da Portaria Interministerial STN/SOF nº 163/2001.

§ 1º- A dotação consignada como Reserva de Contingência servirá igualmente para cobrir a abertura de Créditos Adicionais Especiais autorizadas em lei.

§ 2º- Não onerarão o limite previsto no inciso II, os créditos destinados a suprir insuficiência nas dotações orçamentárias relativas a pessoal, inativos e pensionistas, dívida pública, débitos constantes de precatórios judiciais e despesas à conta de recursos vinculados e de convênios ou congêneres.

Artigo 5º - Além do disposto no artigo anterior, fica o Executivo igualmente autorizado a abrir créditos suplementares:

I– Necessários ao cumprimento de vinculações constitucionais, legais e de convênios ou congêneres, até o limite das sobras de exercícios anteriores desses recursos e do seu excesso de arrecadação em 2026, nos termos do artigo 43, §1º, incisos I e II, da Lei Federal nº 4.320/64;

II – Vinculados a operações de crédito até o limite dos valores contratados desde que não incluídos na estimativa de receita constante desta lei;

Artigo 6º - Na abertura dos créditos adicionais de que tratam os artigos 4º e 5º e, fica vedada a anulação parcial ou total de dotações provenientes de Emendas individuais, efetuadas na forma e condições prescritas nos §§ 9º, 10º e 11º do art. 166 da Constituição.

Parágrafo Único - Não se aplica a proibição contida no “caput” em relação à parte excedente se as emendas individuais parlamentares ultrapassarem o limite de 2% (dois por cento) da Receita Corrente Líquida do exercício de 2024, ou não observarem a divisão do limite estipulado no § 9º, do art. 166 da Constituição.



PREFEITURA MUNICIPAL DE PEDRO DE TOLEDO
ESTADO DE SÃO PAULO

Gestão 2025 – 2028

Trabalhando por todos e para todos!

LEI MUNICIPAL Nº 1.828, DE 12 DE DEZEMBRO DE 2.025.

(Fls 07)

Artigo 7º - Os créditos orçamentários com dotações inseridas ou aumentadas por emendas parlamentares individuais são de execução obrigatória no exercício até o limite de 2% (dois por cento) da Receita Corrente Líquida efetivamente ocorrida, observada a meação determinada no § 9º do art. 166 da Constituição e salvo quando houver impedimentos de ordem técnica.

§ 1º Na ocorrência de impedimento de ordem técnica, serão adotadas as medidas previstas na Lei de Diretrizes Orçamentárias do exercício de 2026.

§ 2º Se for verificado pelo Executivo que o comportamento da receita e a despesa durante o exercício poderá levar ao descumprimento das metas de resultado fiscal, o montante de execução obrigatória das emendas parlamentares previstas no § 11 do art. 166 da Constituição poderá ser reduzido na mesma proporção da limitação de empenhos que vier a ser imposta na forma da lei de Responsabilidade Fiscal (art. 8º).

Artigo 8º - Ficam alterados a LDO – Lei de Diretrizes Orçamentárias para o exercício de 2026 e o PPA – Plano Plurianual 2026/2029, em conformidade com o disposto no artigo 165, § 1º da Constituição Federal, da Lei Orgânica Municipal e demais dispositivos constitucionais e legais, em conformidade com os anexos apensos e integrantes a esta lei.

Parágrafo Único - Fica o Executivo autorizado a promover as adequações nas diretrizes, objetivos e metas estabelecidos nesta lei e nas leis de que trata o “caput” deste artigo, com a finalidade de fomentar o programa instituído no parágrafo anterior.

Artigo 9º - As metas fiscais de receita e de despesa e os resultados primário e nominal apurados segundo esta Lei, constantes do Demonstrativo da Compatibilidade da Programação do Orçamento com as Metas de Resultados Fiscais, atualizam as metas fixadas na Lei de Diretrizes Orçamentárias do exercício de 2026.

Artigo 10- Esta lei entrará em vigor na data de sua publicação.

Prefeitura Municipal de Pedro de Toledo, 12 de dezembro de 2025.

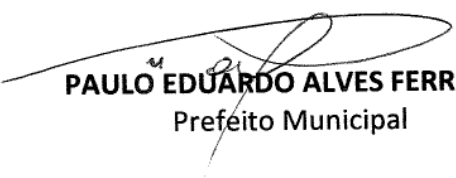
PAULO EDUARDO ALVES FERREIRA
Prefeito Municipal

**MUNICÍPIO DE PEDRO DE TOLEDO2 - SP**

Lei Orçamentária Anual

Anexo II

Receita Segundo as Categorias Econômicas

Exercício de 2026

Código	Especificação	F.R./Aplicação	Desdobramento	Fonte	Cat. Econômica
1	Receitas Correntes				76.440.988,00
1.1	Impostos, Taxas e Contribuições de Melhoria			10.361.948,00	
1.1.1	Impostos		8.510.160,00		
1.1.1.2	Impostos sobre o Patrimônio		4.046.560,00		
1.1.1.2.50	Imposto sobre a Propriedade Predial e Territorial Urbana		3.696.560,00		
1.1.1.2.50.0.1	Imposto sobre a Propriedade Predial e Territorial Urbana - Principal		2.489.230,00		
1.1.1.2.50.0.1.01	Imposto sobre a Propriedade Predial e Territorial Urbana - Principal	01 - 110.0000	2.479.730,00		
1.1.1.2.50.0.1.02	Imposto sobre a Propriedade Predial e Territorial Urbana - Dívida Ativa - Atualização Monetária	01 - 110.0000	9.500,00		
1.1.1.2.50.0.2	Imposto sobre a Propriedade Predial e Territorial Urbana - Multas e Juros	01 - 110.0000	6.500,00		
1.1.1.2.50.0.3	Imposto sobre a Propriedade Predial e Territorial Urbana - Dívida Ativa	01 - 110.0000	1.180.000,00		
1.1.1.2.50.0.4	Imposto sobre a Propriedade Predial e Territorial Urbana - Dívida Ativa - Multas e Juros	01 - 110.0000	20.830,00		
1.1.1.2.53	Impostos sobre Transmissão "Inter Vivos" de Bens Imóveis e de Direitos Reais sobre Imóveis		350.000,00		
1.1.1.2.53.0.1	Impostos sobre Transmissão "Inter Vivos" de Bens Imóveis e de Direitos Reais sobre Imóveis - Principal	01 - 110.0000	350.000,00		
1.1.1.3	Impostos sobre a Renda e Proventos de Qualquer Natureza		2.541.500,00		
1.1.1.3.03	Imposto sobre a Renda - Retido na Fonte		2.541.500,00		
1.1.1.3.03.1	Imposto sobre a Renda - Retido na Fonte - Trabalho		1.725.500,00		
1.1.1.3.03.1.1	Imposto sobre a Renda - Retido na Fonte - Trabalho - Principal		1.725.500,00		
1.1.1.3.03.1.1.01	Imposto sobre a Renda - Retido na Fonte - Trabalho - Principal	01 - 110.0000	1.725.500,00		
1.1.1.3.03.4	Imposto sobre a Renda - Retido na Fonte - Outros Rendimentos		816.000,00		
1.1.1.3.03.4.1	Imposto sobre a Renda - Retido na Fonte - Outros Rendimentos - Principal		816.000,00		
1.1.1.3.03.4.1.01	Imposto de Renda Retido na Fonte - PJ - Pessoa Jurídica	01 - 110.0000	816.000,00		
1.1.1.4	Impostos sobre a Produção e Circulação de Mercadorias e Serviços		1.918.100,00		
1.1.1.4.51	Impostos sobre Serviços		1.918.100,00		
1.1.1.4.51.1	Imposto sobre Serviços de Qualquer Natureza - ISSQN		1.918.100,00		
1.1.1.4.51.1.1	Imposto sobre Serviços de Qualquer Natureza - ISSQN - Principal		1.609.500,00		
1.1.1.4.51.1.1.01	Imposto sobre Serviços de Qualquer Natureza - ISSQN - Principal	01 - 110.0000	1.600.000,00		
1.1.1.4.51.1.1.02	Imposto sobre Serviços de Qualquer Natureza - ISSQN - Dívida Ativa - Atualização Monetária	01 - 110.0000	9.500,00		
1.1.1.4.51.1.2	Imposto sobre Serviços de Qualquer Natureza - ISSQN - Multas e Juros	01 - 110.0000	2.800,00		
1.1.1.4.51.1.3	Imposto sobre Serviços de Qualquer Natureza - ISSQN - Dívida Ativa	01 - 110.0000	303.500,00		
1.1.1.4.51.1.4	Imposto sobre Serviços de Qualquer Natureza - ISSQN - Dívida Ativa - Multas e Juros	01 - 110.0000	2.300,00		
1.1.1.9	Outros Impostos		4.000,00		
1.1.1.9.99	Outros Impostos		4.000,00		
1.1.1.9.99.0.1	Outros Impostos - Principal	01 - 110.0000	1.000,00		
1.1.1.9.99.0.2	Outros Impostos - Multas e Juros	01 - 110.0000	1.000,00		
1.1.1.9.99.0.3	Outros Impostos - Dívida Ativa	01 - 110.0000	1.000,00		
1.1.1.9.99.0.4	Outros Impostos - Dívida Ativa - Multas e Juros	01 - 110.0000	1.000,00		
1.1.2	Taxas		1.841.788,00		
1.1.2.1	Taxas pelo Exercício do Poder de Polícia		1.329.600,00		
1.1.2.1.01	Taxas de Inspeção, Controle e Fiscalização		1.200.000,00		
1.1.2.1.01.0.1	Taxas de Inspeção, Controle e Fiscalização - Principal	01 - 110.0000	1.200.000,00		
1.1.2.1.50	Taxa de Fiscalização de Vigilância Sanitária		129.600,00		
1.1.2.1.50.0.1	Taxa de Fiscalização de Vigilância Sanitária - Principal		93.600,00		
1.1.2.1.50.0.1.01	Taxa de Fiscalização de Vigilância Sanitária - Principal	01 - 110.0000	85.100,00		
1.1.2.1.50.0.1.02	Taxa de Fiscalização de Vigilância Sanitária - Dívida Ativa - Atualização Monetária	01 - 110.0000	8.500,00		
1.1.2.1.50.0.2	Taxa de Fiscalização de Vigilância Sanitária - Multas e Juros	01 - 110.0000	500,00		
1.1.2.1.50.0.3	Taxa de Fiscalização de Vigilância Sanitária - Dívida Ativa	01 - 110.0000	35.000,00		
1.1.2.1.50.0.4	Taxa de Fiscalização de Vigilância Sanitária - Dívida Ativa - Multas e Juros	01 - 110.0000	500,00		
1.1.2.2	Taxas pela Prestação de Serviços		512.188,00		
1.1.2.2.01	Taxas pela Prestação de Serviços em Geral		512.188,00		
1.1.2.2.01.0.1	Taxas pela Prestação de Serviços em Geral - Principal		512.188,00		
1.1.2.2.01.0.1.01	Taxa Hora Máquina	01 - 110.0000	20.000,00		
1.1.2.2.01.0.1.02	Taxa de Aluguel de Complexos Esportivos	01 - 110.0000	10.000,00		
1.1.2.2.01.0.1.03	Taxa de Concurso Público e Processo Seletivo	01 - 110.0000	20.000,00		
1.1.2.2.01.0.1.04	Taxa pela Venda de Editais	01 - 110.0000	1.200,00		
1.1.2.2.01.0.1.05	Taxa de Expediente e Diversos	01 - 110.0000	460.988,00		
1.1.3	Contribuição de Melhoria		10.000,00		
1.1.3.1	Contribuição de Melhoria		10.000,00		
1.1.3.1.53	Contribuição de Melhoria para Pavimentação e Obras Complementares		10.000,00		
1.1.3.1.53.0.1	Contribuição de Melhoria para Pavimentação e Obras Complementares - Principal	01 - 110.0000	10.000,00		

**MUNICÍPIO DE PEDRO DE TOLEDO2 - SP**

Lei Orçamentária Anual

Anexo II

Receita Segundo as Categorias Econômicas

Exercício de 2026

Código	Especificação	F.R./Aplicação	Desdobramento	Fonte	Cat. Econômica
1.2	Contribuições			1.500,00	
1.2.2	Contribuições Econômicas		1.500,00		
1.2.2.1	Outras Contribuições Econômicas		1.500,00		
1.2.2.1.99	Outras Contribuições Econômicas		1.500,00		
1.2.2.1.99.1	Outras Contribuições Econômicas – não Arrecadadas e não Projetadas pela Rfb		1.500,00		
1.2.2.1.99.1.1	Outras Contribuições Econômicas – não Arrecadadas e não Projetadas pela Rfb - Principal	01 - 110.0000	1.500,00		
1.3	Receita Patrimonial			759.040,00	
1.3.1	Exploração do Patrimônio Imobiliário do Estado		3.040,00		
1.3.1.1	Exploração do Patrimônio Imobiliário do Estado		3.040,00		
1.3.1.1.01	Aluguéis, Arrendamentos, Foros, Laudêmios, Tarifas de Ocupação		3.040,00		
1.3.1.1.01.1	Aluguéis e Arrendamentos		3.040,00		
1.3.1.1.01.1.1	Aluguéis e Arrendamentos - Principal	01 - 110.0000	3.000,00		
1.3.1.1.01.1.2	Aluguéis e Arrendamentos - Multas e Juros	01 - 110.0000	40,00		
1.3.2	Valores Mobiliários		756.000,00		
1.3.2.1	Juros e Correções Monetárias		756.000,00		
1.3.2.1.01	Remuneração de Depósitos Bancários		756.000,00		
1.3.2.1.01.0.1	Remuneração de Depósitos Bancários - Principal		756.000,00		
1.3.2.1.01.0.1.01	Remuneração de Depósitos Bancários - Tesouro	01 - 110.0000	280.000,00		
1.3.2.1.01.0.1.02	Remuneração de Depósitos Bancários - Convenio Estadual Saúde Custeio	02 - 351.0000	100.000,00		
1.3.2.1.01.0.1.03	Remuneração de Depósitos Bancários - Convenios Federais Saúde Custeio	05 - 110.0000	52.000,00		
1.3.2.1.01.0.1.04	Remuneração de Depósitos Bancários - Fundeb	02 - 263.0000	56.000,00		
1.3.2.1.01.0.1.05	Remuneração de Depósitos Bancários - Convenios Estadual Saúde Investimentos	02 - 361.0000	100,00		
1.3.2.1.01.0.1.06	Remuneração de Depósitos Bancários - Convenio Estadual DSE - Merenda	02 - 299.0000	4.000,00		
1.3.2.1.01.0.1.07	Remuneração de Depósitos Bancários - Convenios Estadual Transporte	02 - 299.0000	15.000,00		
1.3.2.1.01.0.1.08	Remuneração de Depósitos Bancários - Convenio Estadual da Assistência Social	02 - 511.0000	10.000,00		
1.3.2.1.01.0.1.09	Remuneração de Depósitos Bancários - Royalties do Petróleo	01 - 141.0000	45.000,00		
1.3.2.1.01.0.1.10	Remuneração de Depósitos Bancários - CIDE	01 - 131.0000	600,00		
1.3.2.1.01.0.1.11	Remuneração de Depósitos Bancários - Sal. Educação QESE	05 - 282.0000	8.000,00		
1.3.2.1.01.0.1.12	Remuneração de Depósitos Bancários - Assistência Social Federal	05 - 511.0000	35.000,00		
1.3.2.1.01.0.1.13	Remuneração de Depósitos Bancários - PNAE - Creche	05 - 283.0000	50,00		
1.3.2.1.01.0.1.14	Remuneração de Depósitos Bancários - PNAE - Pré-Escola	05 - 284.0000	50,00		
1.3.2.1.01.0.1.15	Remuneração de Depósitos Bancários - PNAE - Ens. Fundamental	05 - 285.0000	6.000,00		
1.3.2.1.01.0.1.16	Remuneração de Depósitos Bancários - PNAE - Ensino Médio	05 - 231.0000	50,00		
1.3.2.1.01.0.1.17	Remuneração de Depósitos Bancários - PNATE - Creche	05 - 286.0000	50,00		
1.3.2.1.01.0.1.18	Remuneração de Depósitos Bancários - PNATE - Pré-Escola	05 - 287.0000	50,00		
1.3.2.1.01.0.1.19	Remuneração de Depósitos Bancários - PNATE - Ens. Fundamental	05 - 288.0000	2.000,00		
1.3.2.1.01.0.1.20	Remuneração de Depósitos Bancários - PNATE - Ens. Médio	05 - 231.0000	50,00		
1.3.2.1.01.0.1.21	Remuneração de Depósitos Bancários - Outros Convenios Estaduais	02 - 110.0000	100.000,00		
1.3.2.1.01.0.1.22	Remuneração de Depósitos Bancários - Outros Convenios Federais	05 - 110.0000	30.000,00		
1.3.2.1.01.0.1.23	Remuneração de Depósitos Bancários - Convenios Federais Saúde Investimentos	05 - 361.0000	12.000,00		
1.7	Transferência Correntes			65.207.500,00	
1.7.1	Transferências da União e de suas Entidades		30.915.600,00		
1.7.1.1	Transferências Decorrentes de Participação na Receita da União		23.051.000,00		
1.7.1.1.51	Cota-Parte do Fundo de Participação dos Municípios - FPM		23.035.000,00		
1.7.1.1.51.1	Cota-Parte do Fundo de Participação dos Municípios - Cota Mensal		19.890.000,00		
1.7.1.1.51.1.1	Cota-Parte do Fundo de Participação dos Municípios - Cota Mensal - Principal	01 - 110.0000	19.890.000,00		
	Valor Bruto		24.862.500,00		
	(-) 9.5 - FUNDEB		4.972.500,00		
1.7.1.1.51.2	Cota-Parte do Fundo de Participação dos Municípios - Cotas Extraordinárias		3.145.000,00		
1.7.1.1.51.2.1	Cota-Parte do Fundo de Participação dos Municípios - Cotas Extraordinárias - Principal		3.145.000,00		
1.7.1.1.51.2.1.01	Cota Parte do FPM 1,0% Entregue em Julho	01 - 110.0000	1.050.000,00		
1.7.1.1.51.2.1.02	Cota Parte do FPM 1,0% Entregue em Setembro	01 - 110.0000	1.045.000,00		
1.7.1.1.51.2.1.03	Cota Parte do FPM 1,0% Entregue em Dezembro	01 - 110.0000	1.050.000,00		
1.7.1.1.52	Cota-Parte do Imposto sobre a Propriedade Territorial Rural		16.000,00		
1.7.1.1.52.0.1	Cota-Parte do Imposto sobre a Propriedade Territorial Rural - Principal	01 - 110.0000	16.000,00		
	Valor Bruto		20.000,00		
	(-) 9.5 - FUNDEB		4.000,00		
1.7.1.2	Transferências das Compensações Financeiras pela Exploração de Recursos Naturais		1.543.100,00		
1.7.1.2.50	Cota-Parte da Compensação Financeira pela Exploração de Recursos Hídricos		100,00		

**MUNICÍPIO DE PEDRO DE TOLEDO2 - SP**

Lei Orçamentária Anual

Anexo II

Receita Segundo as Categorias Econômicas

Exercício de 2026

Código	Especificação	F.R./Aplicação	Desdobramento	Fonte	Cat. Econômica
1.7.1.2.50.0.1	Cota-Parte da Compensação Financeira pela Exploração de Recursos Hídricos - Principal	01 - 110.0000	100,00		
1.7.1.2.51	Cota-Parte da Compensação Financeira pela Exploração de Recursos Minerais - CFEM		3.000,00		
1.7.1.2.51.0.1	Cota-Parte da Compensação Financeira pela Exploração de Recursos Minerais - CFEM - Principal	01 - 110.0000	3.000,00		
1.7.1.2.52	Cota-Parte da Compensação Financeira pela Produção de Petróleo		1.540.000,00		
1.7.1.2.52.1	Cota-Parte da Compensação Financeira pela Produção de Petróleo – Lei nº 7.990/89		1.090.000,00		
1.7.1.2.52.1.1	Cota-Parte da Compensação Financeira pela Produção de Petróleo – Lei nº 7.990/89 - Principal	01 - 140.0000	1.090.000,00		
1.7.1.2.52.2	Cota-Parte pelo Excedente da Produção do Petróleo – Lei nº 9.478/97, Artigo 49, I e II				
1.7.1.2.52.2.1	Cota-Parte pelo Excedente da Produção do Petróleo – Lei nº 9.478/97, Artigo 49, I e II - Principal	01 - 140.0000			
1.7.1.2.52.4	Cota-Parte do Fundo Especial do Petróleo – FEP		450.000,00		
1.7.1.2.52.4.1	Cota-Parte do Fundo Especial do Petróleo – FEP - Principal	01 - 110.0000	450.000,00		
1.7.1.3	Transferências de Recursos do Sistema Único de Saúde – Sus		4.750.500,00		
1.7.1.3.50	Transferências de Recursos do Sistema Único de Saúde – SUS – Repasses Fundo a Fundo - Bloco de Manutenção das Ações e Serviços Públicos de Saúde		4.750.500,00		
1.7.1.3.50.1	Transferências de Recursos do Bloco de Manutenção das Ações e Serviços Públicos de Saúde – Atenção Primária		3.349.500,00		
1.7.1.3.50.1.1	Transferências de Recursos do Bloco de Manutenção das Ações e Serviços Públicos de Saúde – Atenção Primária - Principal		3.349.500,00		
1.7.1.3.50.1.1.01	AGENTES COMUNITARIOS DE SAUDE	05 - 301.0002	1.025.000,00		
1.7.1.3.50.1.1.02	INCENTIVO FINANCEIRO PARA ATENÇÃO À SAUDE BUCAL	05 - 301.0005	11.000,00		
1.7.1.3.50.1.1.03	INCENTIVO FINANCEIRO DA APS-EQUIPES MULTIPROFISSIONAIS-EMULTI	05 - 301.0026	310.500,00		
1.7.1.3.50.1.1.04	INCENTIVO FINANCEIRO DA APS-ATENÇÃO À SAUDE BUCAL	05 - 301.0027	380.000,00		
1.7.1.3.50.1.1.05	INCENTIVO FINANCEIRO DA APS-EQUIPES DE SAUDE DA FAMÍLIA/ESF E EQUIPES DE ATENÇÃO PRIMARIA/EAP	05 - 301.0028	1.540.000,00		
1.7.1.3.50.1.1.06	IMPLEMENTAÇÃO DE POLÍTICAS PARA REDE ALYNE	05 - 301.0029	3.500,00		
1.7.1.3.50.1.1.07	INCENTIVO FINANCEIRO DA APS-COMPONENTE PER CAPITA DE BASE POPULACIONAL	05 - 301.0016	68.000,00		
1.7.1.3.50.1.1.08	INCENTIVO FINANCEIRO DA APS-DEMAIS PROGRAMAS SERVIÇOS E EQUIPES DA ATENÇÃO PRIMARIA EM SAUDE	05 - 301.0031	11.500,00		
1.7.1.3.50.2	Transferências de Recursos do Bloco de Manutenção das Ações e Serviços Públicos de Saúde – Atenção Especializada		565.000,00		
1.7.1.3.50.2.1	Transferências de Recursos do Bloco de Manutenção das Ações e Serviços Públicos de Saúde – Atenção Especializada - Principal		565.000,00		
1.7.1.3.50.2.1.01	MAC-Média e Alta Complexidade	05 - 302.0001	200.000,00		
1.7.1.3.50.2.1.02	SAMU-Serviço de Atend. Móvel de Urgência	05 - 302.0002	345.000,00		
1.7.1.3.50.2.1.03	FAEC-PROGRAMA MAIS ACESSO A ESPECIALISTAS (PMAE)	05 - 302.0007	20.000,00		
1.7.1.3.50.3	Transferências de Recursos do Bloco de Manutenção das Ações e Serviços Públicos de Saúde – Vigilância em Saúde		243.000,00		
1.7.1.3.50.3.1	Transferências de Recursos do Bloco de Manutenção das Ações e Serviços Públicos de Saúde – Vigilância em Saúde - Principal		243.000,00		
1.7.1.3.50.3.1.01	INCENTIVO FINANCEIRO PARA A VIGILANCIA EM SAUDE-DESPESAS DIVERSAS	05 - 303.0001	141.000,00		
1.7.1.3.50.3.1.02	TRANSFERENCIAS P/ PAGTO DOS VENCIMENTOS DOS AGENTES DE COMBATE ÀS ENDEMIAS	05 - 303.0006	90.000,00		
1.7.1.3.50.3.1.03	INCENTIVO FINANCEIROS P/ EXECUÇÃO AÇÕES VIGILANCIA SANITARIA	05 - 303.0007	12.000,00		
1.7.1.3.50.4	Transferências de Recursos do Bloco de Manutenção das Ações e Serviços Públicos de Saúde – Assistência Farmacêutica		143.000,00		
1.7.1.3.50.4.1	Transferências de Recursos do Bloco de Manutenção das Ações e Serviços Públicos de Saúde – Assistência Farmacêutica - Principal		143.000,00		
1.7.1.3.50.4.1.01	PROMOÇÃO DA ASSISTENCIA FARMACEUTICA E INSUMOS ESTRATEGICOS NA ATENÇÃO PRIMARIA EM SAUDE	05 - 304.0001	131.000,00		
1.7.1.3.50.4.1.02	QUAL. DA ASSIST. FARMACEUTICA- QUALIFAR SUS	05 - 304.0002	12.000,00		
1.7.1.3.50.5	Transferências de Recursos do Bloco de Manutenção das Ações e Serviços Públicos de Saúde – Gestão do SUS		450.000,00		
1.7.1.3.50.5.1	Transferências de Recursos do Bloco de Manutenção das Ações e Serviços Públicos de Saúde – Gestão do SUS - Principal		450.000,00		
1.7.1.3.50.5.1.01	ASSISTENCIA FINANCEIRA COMPLEMENTAR P/ PAGTO DO PISO SALARIAL DOS PROFISSIONAIS DA ENFERMAGEM	05 - 305.0004	450.000,00		
1.7.1.4	Transferências de Recursos do Fundo Nacional do Desenvolvimento da Educação – FnDe		1.339.000,00		
1.7.1.4.50	Transferências Do salário-Educação		800.000,00		
1.7.1.4.50.0.1	Transferências Do salário-Educação - Principal	05 - 282.0000	800.000,00		
1.7.1.4.51	Transferências Diretas do FNDE Referentes ao Programa Dinheiro Direto na Escola – PDDE		6.000,00		
1.7.1.4.51.0.1	Transferências Diretas do FNDE Referentes ao Programa Dinheiro Direto na Escola – PDDE - Principal	05 - 293.0000	6.000,00		

**MUNICÍPIO DE PEDRO DE TOLEDO2 - SP**

Lei Orçamentária Anual

Anexo II

Receita Segundo as Categorias Econômicas

Exercício de 2026

Código	Especificação	F.R./Aplicação	Desdobramento	Fonte	Cat. Econômica
1.7.1.4.52	Transferências Referentes ao Programa Nacional de Alimentação Escolar – PNAE		400.000,00		
1.7.1.4.52.0.1	Transferências Referentes ao Programa Nacional de Alimentação Escolar – PNAE – Principal		400.000,00		
1.7.1.4.52.0.1.01	PNAE - Ens. Fundamental - EF	05 - 285.0000	215.000,00		
1.7.1.4.52.0.1.02	PNAE - Pré Escola	05 - 284.0000	50.000,00		
1.7.1.4.52.0.1.03	PNAE - Creche	05 - 283.0000	65.000,00		
1.7.1.4.52.0.1.04	PNAE - Ensino Médio	05 - 233.0000	65.000,00		
1.7.1.4.52.0.1.05	PNAE - Ensino AEE Fundamental	05 - 285.0000	5.000,00		
1.7.1.4.53	Transferências Referentes ao Programa Nacional de Apoio ao Transporte do Escolar – PNATE		133.000,00		
1.7.1.4.53.0.1	Transferências Referentes ao Programa Nacional de Apoio ao Transporte do Escolar – PNATE – Principal		133.000,00		
1.7.1.4.53.0.1.01	PNATE - Ensino Fundamental EF	05 - 288.0000	95.000,00		
1.7.1.4.53.0.1.03	PNATE - Ensino Infantil Pré Escola	05 - 287.0000	8.000,00		
1.7.1.4.53.0.1.04	PNATE - Ensino Médio	05 - 232.0000	30.000,00		
1.7.1.6	Transferências de Recursos do Fundo Nacional de Assistência Social – Fnas		190.000,00		
1.7.1.6.50	Transferências de Recursos do Fundo Nacional de Assistência Social – FNAS		190.000,00		
1.7.1.6.50.0.1	Transferências de Recursos do Fundo Nacional de Assistência Social – FNAS – Principal		190.000,00		
1.7.1.6.50.0.1.01	Programa Primeira Infância no SUAS	05 - 500.0054	11.000,00		
1.7.1.6.50.0.1.03	MAC-Piso de Transição de Média Complexidade	05 - 500.0055	6.000,00		
1.7.1.6.50.0.1.04	SCFV-Serviços de Convivência e Fortalecimento de Vínculos	05 - 500.0051	64.000,00		
1.7.1.6.50.0.1.05	PBF-Piso Básico Fixo	05 - 500.0050	48.000,00		
1.7.1.6.50.0.1.06	IDGDSUAS- Índice de Gestão Descentralizada do Suas	05 - 500.0048	55.000,00		
1.7.1.6.50.0.1.08	Procad Suas	05 - 500.0069	6.000,00		
1.7.1.9	Outras Transferências de Recursos da União e de suas Entidades		42.000,00		
1.7.1.9.99	Outras Transferências de Recursos da União e de suas Entidades		42.000,00		
1.7.1.9.99.0.1	Outras Transferências de Recursos da União e de suas Entidades - Principal		42.000,00		
1.7.1.9.99.0.1.01	LC 176/2020 (ADO 25)	01 - 110.0000	42.000,00		
1.7.2	Transferências dos Estados e do Distrito Federal e de suas Entidades		24.460.900,00		
1.7.2.1	Participação na Receita dos Estados e Distrito Federal		18.913.800,00		
1.7.2.1.50	Cota-Parte do ICMS		17.690.000,00		
1.7.2.1.50.0.1	Cota-Parte do ICMS - Principal	01 - 110.0000	17.690.000,00		
	Valor Bruto		22.112.500,00		
	(-) 9.5 - FUNDEB		4.422.500,00		
1.7.2.1.51	Cota-Parte do IPVA		1.140.000,00		
1.7.2.1.51.0.1	Cota-Parte do IPVA - Principal	01 - 110.0000	1.140.000,00		
	Valor Bruto		1.425.000,00		
	(-) 9.5 - FUNDEB		285.000,00		
1.7.2.1.52	Cota-Parte do IPI - Municípios		68.800,00		
1.7.2.1.52.0.1	Cota-Parte do IPI - Municípios - Principal	01 - 110.0000	68.800,00		
	Valor Bruto		86.000,00		
	(-) 9.5 - FUNDEB		17.200,00		
1.7.2.1.53	Cota-Parte da Contribuição de Intervenção no Domínio Econômico		15.000,00		
1.7.2.1.53.0.1	Cota-Parte da Contribuição de Intervenção no Domínio Econômico - Principal	01 - 130.0000	15.000,00		
1.7.2.3	Transferências de Recursos do Sistema Único de Saúde – SUS		367.100,00		
1.7.2.3.50	Transferências de Recursos do Sistema Único de Saúde – SUS		367.100,00		
1.7.2.3.50.0.1	Transferências de Recursos do Sistema Único de Saúde – SUS - Principal		367.100,00		
1.7.2.3.50.0.1.02	SORRIA SÃO PAULO	02 - 301.0011	100,00		
1.7.2.3.50.0.1.03	GLICEMIA	02 - 350.0000	5.000,00		
1.7.2.3.50.0.1.04	QUALIS MAIS - SERVIÇOS	02 - 350.0000			
1.7.2.3.50.0.1.05	DOSE CEERTA - MATERIAL DE CONSUMO	02 - 304.0003	12.000,00		
1.7.2.3.50.0.1.06	PAB FIXO - A. BASICA - SERVIÇOS	02 - 350.0000			
1.7.2.3.50.0.1.07	EMENDA PARLAMENTAR ESTADUAL	02 - 301.0025			
1.7.2.3.50.0.1.09	IGM SUS PAULISTA	02 - 305.0005	350.000,00		
1.7.2.3.50.0.1.11	EMENDA IMPOSITIVA ESTADUAL	02 - 301.0030			
1.7.2.4	Transferências de Convênios dos Estados e DF e de suas Entidades		4.774.000,00		
1.7.2.4.51	Transferências de Convênios dos Estados Destinadas a Programas de Educação		4.774.000,00		
1.7.2.4.51.0.1	Transferências de Convênios dos Estados Destinadas a Programas de Educação - Principal		4.774.000,00		
1.7.2.4.51.0.1.01	FUNDESP - TRANSPORTE ESCOLAR	02 - 299.0000	3.960.000,00		
1.7.2.4.51.0.1.02	DSE - MERENDA ESCOLAR	02 - 299.0000	814.000,00		
1.7.2.9	Outras Transferências dos Estados e Distrito Federal		406.000,00		
1.7.2.9.51	Transferências de Estados Destinadas à Assistência Social		406.000,00		
1.7.2.9.51.0.1	Transferências de Estados Destinadas à Assistência Social - Principal		406.000,00		



MUNICÍPIO DE PEDRO DE TOLEDO2 - SP

Lei Orçamentária Anual

Anexo II

Receita Segundo as Categorias Econômicas

Exercício de 2026

Código	Especificação	F.R./ Aplicação	Desdobramento	Fonte	Cat. Econômica
1.7.2.9.51.0.1.01	Proteção Social Básica	02 - 500.0033	185.000,00		
1.7.2.9.51.0.1.02	Proteção Social Especial	02 - 500.0026	201.000,00		
1.7.2.9.51.0.1.03	Auxílio Funerário-Pagto Benefícios Eventuais	02 - 500.0057	20.000,00		
1.7.2.9.51.0.1.06	CASA DA MULHER- ALTA COMPLEXIDADE	02 - 500.0065			
1.7.5	Transferências de Outras Instituições Públicas		9.831.000,00		
1.7.5.1	Transferências de Recursos do Fundo de Manutenção e Desenvolvimento da Educação Básica e de Valorização dos Profissionais da Educação - FUNDEB		9.831.000,00		
1.7.5.1.50	Transferências de Recursos do Fundo de Manutenção e Desenvolvimento da Educação Básica e de Valorização dos Profissionais da Educação - FUNDEB		9.831.000,00		
1.7.5.1.50.0.1	Transferências de Recursos do Fundo de Manutenção e Desenvolvimento da Educação Básica e de Valorização dos Profissionais da Educação - FUNDEB - Principal	02 - 260.0000	9.831.000,00		
1.9	Outras Receitas Correntes				111.000,00
1.9.2	Indenizações, Restituições e Ressarcimentos		76.000,00		
1.9.2.2	Restituições		76.000,00		
1.9.2.2.06	Restituição de Despesas de Exercícios Anteriores		5.000,00		
1.9.2.2.06.3	Restituição de Despesas Primárias de Exercícios Anteriores		5.000,00		
1.9.2.2.06.3.1	Restituição de Despesas Primárias de Exercícios Anteriores - Principal	01 - 110.0000	5.000,00		
1.9.2.2.14	Restituição de Recursos Transferidos		30.000,00		
1.9.2.2.14.2	Restituição de Recursos Financeiros Transferidos		30.000,00		
1.9.2.2.14.2.1	Restituição de Recursos Financeiros Transferidos - Principal		30.000,00		
1.9.2.2.14.2.1.02	Outras Restituições e Devoluções-Recursos Tesouro	01 - 110.0000	30.000,00		
1.9.2.2.99	Outras Restituições		41.000,00		
1.9.2.2.99.0.1	Outras Restituições - Principal		41.000,00		
1.9.2.2.99.0.1.01	Restituição de Depósitos de Sentenças Judiciais não Sacados - Principal	01 - 110.0000	25.000,00		
1.9.2.2.99.0.1.02	Outras Restituições e Devoluções	01 - 110.0000	16.000,00		
1.9.9	Demais Receitas Correntes		35.000,00		
1.9.9.9	Outras Receitas Correntes		35.000,00		
1.9.9.9.99	Outras Receitas		35.000,00		
1.9.9.9.99.2	Outras Receitas não Arrecadadas e não Projetadas pela Rfb - Primárias		35.000,00		
1.9.9.9.99.2.1	Outras Receitas não Arrecadadas e não Projetadas pela Rfb - Primárias - Principal		35.000,00		
1.9.9.9.99.2.1.01	Outras Receitas - Primárias - Principal	01 - 110.0000	35.000,00		
2	Receitas de Capital				59.012,00
2.1	Operações de Crédito				
2.1.1	Operações de Crédito - Mercado Interno				
2.1.1.9	Outras Operações de Crédito - Mercado Interno				
2.1.1.9.99	Outras Operações de Crédito - Mercado Interno				
2.1.1.9.99.0.1	Outras Operações de Crédito - Mercado Interno - Principal				
2.1.1.9.99.0.1.01	Operação de Crédito-Desenvolve SP	07 - 100.0054			
2.2	Alienação de Bens				1.000,00
2.2.1	Alienação de Bens Móveis		1.000,00		
2.2.1.3	Alienação de Bens Móveis e Semoventes		1.000,00		
2.2.1.3.01	Alienação de Bens Móveis e Semoventes		1.000,00		
2.2.1.3.01.0.1	Alienação de Bens Móveis e Semoventes - Principal	01 - 110.0000	1.000,00		
2.4	Transferências de Capital				58.012,00
2.4.1	Transferências da União e de suas Entidades		58.012,00		
2.4.1.2	Transferências de Recursos do Fundo Nacional do Desenvolvimento da Educação - Fnde		58.012,00		
2.4.1.2.50	Transferências de Recursos Destinados a Programas de Educação		58.012,00		
2.4.1.2.50.9	Outras Transferências Destinadas a Programas de Educação		58.012,00		
2.4.1.2.50.9.1	Outras Transferências Destinadas a Programas de Educação - Principal		58.012,00		
2.4.1.2.50.9.1.01	Construção Escola Três Barras	05 - 200.0077	58.012,00		
2.4.1.4	Transferências de Convênios da União e de suas Entidades				
2.4.1.4.99	Outras Transferências de Convênios da União e de Suas Entidades				
2.4.1.4.99.0.1	Outras Transferências de Convênios da União e de Suas Entidades - Principal	05 - 100.0171			
2.4.2	Transferências dos Estados e do Distrito Federal e de suas Entidades				
2.4.2.2	Transferências de Convênios dos Estados e DF e de suas Entidades				
2.4.2.2.51	Transferências de Convênios dos Estados Destinadas a Programas de Educação				
2.4.2.2.51.0.1	Transferências de Convênios dos Estados Destinadas a Programas de Educação - Principal				
2.4.2.2.51.0.1.01	Equip. Mat. Perm. - PAINSP	02 - 200.0079			
2.4.2.2.99	Outras Transferências de Convênios dos Estados e DF e de Suas Entidades				



MUNICÍPIO DE PEDRO DE TOLEDO2 - SP

Lei Orçamentária Anual

Anexo II

Receita Segundo as Categorias Econômicas

Exercício de 2026

Código	Especificação	F.R./Aplicação	Desdobramento	Fonte	Cat. Econômica
2.4.2.2.99.0.1	Outras Transferências de Convênios dos Estados e DF e de Suas Entidades - Principal				
2.4.2.2.99.0.1.09	Construção Centro de Convivência	02 - 100.0156			
2.4.2.2.99.0.1.15	Pav. Estrada Nicola di Salvo - Vila São Jorge	02 - 100.0170			
2.4.2.9	Outras Transferências de Recursos dos Estados				
2.4.2.9.99	Outras Transferências de Recursos dos Estados				
2.4.2.9.99.0.1	Outras Transferências de Recursos dos Estados - Principal				
2.4.2.9.99.0.1.01	Infraestrutura Urbana-Em. Indiv. Impositivas (art.175A CE)	02 - 100.0174			
Total					76.500.000,00



MUNICÍPIO DE PEDRO DE TOLEDO2 - SP

Lei Orçamentária Anual

Demonstração da Receita por Fonte e Despesa por Função

Exercício de 2026

Receitas		Despesas	
Receitas Correntes	76.440.988,00	Legislativa	3.300.000,00
Impostos, Taxas e Contribuições de Melhoria	10.361.948,00	Administração	13.032.300,00
Contribuições	1.500,00	Segurança Pública	194.000,00
Receita Patrimonial	759.040,00	Assistência Social	4.582.100,00
Transferência Correntes	65.207.500,00	Saúde	23.905.000,00
Valor Bruto	74.908.700,00	Educação	21.180.000,00
(-) Dedução	9.701.200,00	Cultura	1.225.000,00
Outras Receitas Correntes	111.000,00	Urbanismo	7.747.500,00
Receitas de Capital	59.012,00	Saneamento	10.000,00
Operações de Crédito		Gestão Ambiental	140.100,00
Alienação de Bens	1.000,00	Agricultura	570.000,00
Transferências de Capital	58.012,00	Comércio e Serviços	214.000,00
		Desporto e Lazer	400.000,00
Total	76.500.000,00	Total	76.500.000,00



MUNICÍPIO DE PEDRO DE TOLEDO2 - SP

Lei Orçamentária Anual

Evolução da Receita

Exercício de 2026

Categoria Econômica	Natureza da Receita	Realizada			Prevista		Projetada	
		2022	2023	2024	2025	2026	2027	2028
1 - RECEITAS CORRENTES	1 - Impostos, Taxas e Contribuições de Melhoria	5.780.730,91	6.610.828,54	7.079.976,61	7.632.283,00	10.361.946,00	0,00	0,00
	2 - Contribuições	0,00	0,00	0,00	1.213,00	1.500,00	0,00	0,00
	3 - Receita Patrimonial	482.461,06	329.551,65	331.762,48	346.726,00	759.040,00	0,00	0,00
	7 - Transferência Correntes	48.326.477,63	50.727.220,27	58.738.486,20	59.428.540,00	65.207.500,00	0,00	0,00
	Receita Bruta	54.502.891,07	56.969.767,25	66.397.066,01	66.997.040,00	74.908.700,00	0,00	0,00
	Dedução para formação do FUNDEB	-6.176.413,44	-6.242.546,98	-7.658.579,81	-7.588.500,00	-9.701.200,00	0,00	0,00
		106.874,31	139.400,31	126.130,01	222.068,00	111.000,00	0,00	0,00
	9 - Outras Receitas Correntes							
	Total	54.696.543,91	57.807.000,77	66.276.355,30	67.630.630,00	76.440.988,00	0,00	0,00
2 - RECEITAS DE CAPITAL	1 - Operações de Crédito		106.415,86	195.432,10	180.000,00	0,00	0,00	0,00
	2 - Alienação de Bens	4.060,00	0,00	0,00	500,00	1.000,00	0,00	0,00
	4 - Transferências de Capital	3.968.554,26	3.415.657,43	934.016,10	0,00	58.012,00	0,00	0,00
	Total	4.413.203,52	3.522.073,29	1.129.448,20	180.500,00	59.012,00	0,00	0,00
Total Geral		59.109.747,43	61.329.074,06	67.405.803,50	67.813.330,00	76.500.000,00	0,00	0,00

**MUNICÍPIO DE PEDRO DE TOLEDO2 - SP**

Lei Orçamentária Anual

Anexo II

Receita Segundo as Categorias Econômicas

Exercício de 2026

Código	Especificação	F.R./Aplicação	Desdobramento	Fonte	Cat. Econômica
1	Receitas Correntes				76.440.988,00
1.1	Impostos, Taxas e Contribuições de Melhoria			10.361.948,00	
1.1.1	Impostos		8.510.160,00		
1.1.1.2	Impostos sobre o Patrimônio		4.046.560,00		
1.1.1.2.50	Imposto sobre a Propriedade Predial e Territorial Urbana		3.696.560,00		
1.1.1.2.50.0.1	Imposto sobre a Propriedade Predial e Territorial Urbana - Principal		2.489.230,00		
1.1.1.2.50.0.1.01	Imposto sobre a Propriedade Predial e Territorial Urbana - Principal	01 - 110.0000	2.479.730,00		
1.1.1.2.50.0.1.02	Imposto sobre a Propriedade Predial e Territorial Urbana - Dívida Ativa - Atualização Monetária	01 - 110.0000	9.500,00		
1.1.1.2.50.0.2	Imposto sobre a Propriedade Predial e Territorial Urbana - Multas e Juros	01 - 110.0000	6.500,00		
1.1.1.2.50.0.3	Imposto sobre a Propriedade Predial e Territorial Urbana - Dívida Ativa	01 - 110.0000	1.180.000,00		
1.1.1.2.50.0.4	Imposto sobre a Propriedade Predial e Territorial Urbana - Dívida Ativa - Multas e Juros	01 - 110.0000	20.830,00		
1.1.1.2.53	Impostos sobre Transmissão "Inter Vivos" de Bens Imóveis e de Direitos Reais sobre Imóveis		350.000,00		
1.1.1.2.53.0.1	Impostos sobre Transmissão "Inter Vivos" de Bens Imóveis e de Direitos Reais sobre Imóveis - Principal	01 - 110.0000	350.000,00		
1.1.1.3	Impostos sobre a Renda e Proventos de Qualquer Natureza		2.541.500,00		
1.1.1.3.03	Imposto sobre a Renda - Retido na Fonte		2.541.500,00		
1.1.1.3.03.1	Imposto sobre a Renda - Retido na Fonte - Trabalho		1.725.500,00		
1.1.1.3.03.1.1	Imposto sobre a Renda - Retido na Fonte - Trabalho - Principal		1.725.500,00		
1.1.1.3.03.1.1.01	Imposto sobre a Renda - Retido na Fonte - Trabalho - Principal	01 - 110.0000	1.725.500,00		
1.1.1.3.03.4	Imposto sobre a Renda - Retido na Fonte - Outros Rendimentos		816.000,00		
1.1.1.3.03.4.1	Imposto sobre a Renda - Retido na Fonte - Outros Rendimentos - Principal		816.000,00		
1.1.1.3.03.4.1.01	Imposto de Renda Retido na Fonte - PJ - Pessoa Jurídica	01 - 110.0000	816.000,00		
1.1.1.4	Impostos sobre a Produção e Circulação de Mercadorias e Serviços		1.918.100,00		
1.1.1.4.51	Impostos sobre Serviços		1.918.100,00		
1.1.1.4.51.1	Imposto sobre Serviços de Qualquer Natureza - ISSQN		1.918.100,00		
1.1.1.4.51.1.1	Imposto sobre Serviços de Qualquer Natureza - ISSQN - Principal		1.609.500,00		
1.1.1.4.51.1.1.01	Imposto sobre Serviços de Qualquer Natureza - ISSQN - Principal	01 - 110.0000	1.600.000,00		
1.1.1.4.51.1.1.02	Imposto sobre Serviços de Qualquer Natureza - ISSQN - Dívida Ativa - Atualização Monetária	01 - 110.0000	9.500,00		
1.1.1.4.51.1.2	Imposto sobre Serviços de Qualquer Natureza - ISSQN - Multas e Juros	01 - 110.0000	2.800,00		
1.1.1.4.51.1.3	Imposto sobre Serviços de Qualquer Natureza - ISSQN - Dívida Ativa	01 - 110.0000	303.500,00		
1.1.1.4.51.1.4	Imposto sobre Serviços de Qualquer Natureza - ISSQN - Dívida Ativa - Multas e Juros	01 - 110.0000	2.300,00		
1.1.1.9	Outros Impostos		4.000,00		
1.1.1.9.99	Outros Impostos		4.000,00		
1.1.1.9.99.0.1	Outros Impostos - Principal	01 - 110.0000	1.000,00		
1.1.1.9.99.0.2	Outros Impostos - Multas e Juros	01 - 110.0000	1.000,00		
1.1.1.9.99.0.3	Outros Impostos - Dívida Ativa	01 - 110.0000	1.000,00		
1.1.1.9.99.0.4	Outros Impostos - Dívida Ativa - Multas e Juros	01 - 110.0000	1.000,00		
1.1.2	Taxas		1.841.788,00		
1.1.2.1	Taxas pelo Exercício do Poder de Polícia		1.329.600,00		
1.1.2.1.01	Taxas de Inspeção, Controle e Fiscalização		1.200.000,00		
1.1.2.1.01.0.1	Taxas de Inspeção, Controle e Fiscalização - Principal	01 - 110.0000	1.200.000,00		
1.1.2.1.50	Taxa de Fiscalização de Vigilância Sanitária		129.600,00		
1.1.2.1.50.0.1	Taxa de Fiscalização de Vigilância Sanitária - Principal		93.600,00		
1.1.2.1.50.0.1.01	Taxa de Fiscalização de Vigilância Sanitária - Principal	01 - 110.0000	85.100,00		
1.1.2.1.50.0.1.02	Taxa de Fiscalização de Vigilância Sanitária - Dívida Ativa - Atualização Monetária	01 - 110.0000	8.500,00		
1.1.2.1.50.0.2	Taxa de Fiscalização de Vigilância Sanitária - Multas e Juros	01 - 110.0000	500,00		
1.1.2.1.50.0.3	Taxa de Fiscalização de Vigilância Sanitária - Dívida Ativa	01 - 110.0000	35.000,00		
1.1.2.1.50.0.4	Taxa de Fiscalização de Vigilância Sanitária - Dívida Ativa - Multas e Juros	01 - 110.0000	500,00		
1.1.2.2	Taxas pela Prestação de Serviços		512.188,00		
1.1.2.2.01	Taxas pela Prestação de Serviços em Geral		512.188,00		
1.1.2.2.01.0.1	Taxas pela Prestação de Serviços em Geral - Principal		512.188,00		
1.1.2.2.01.0.1.01	Taxa Hora Máquina	01 - 110.0000	20.000,00		
1.1.2.2.01.0.1.02	Taxa de Aluguel de Complexos Esportivos	01 - 110.0000	10.000,00		
1.1.2.2.01.0.1.03	Taxa de Concurso Público e Processo Seletivo	01 - 110.0000	20.000,00		
1.1.2.2.01.0.1.04	Taxa pela Venda de Editais	01 - 110.0000	1.200,00		
1.1.2.2.01.0.1.05	Taxa de Expediente e Diversos	01 - 110.0000	460.988,00		
1.1.3	Contribuição de Melhoria		10.000,00		
1.1.3.1	Contribuição de Melhoria		10.000,00		
1.1.3.1.53	Contribuição de Melhoria para Pavimentação e Obras Complementares		10.000,00		
1.1.3.1.53.0.1	Contribuição de Melhoria para Pavimentação e Obras Complementares - Principal	01 - 110.0000	10.000,00		

**MUNICÍPIO DE PEDRO DE TOLEDO2 - SP**

Lei Orçamentária Anual

Anexo II

Receita Segundo as Categorias Econômicas

Exercício de 2026

Código	Especificação	F.R./Aplicação	Desdobramento	Fonte	Cat. Econômica
1.2	Contribuições			1.500,00	
1.2.2	Contribuições Econômicas		1.500,00		
1.2.2.1	Outras Contribuições Econômicas		1.500,00		
1.2.2.1.99	Outras Contribuições Econômicas		1.500,00		
1.2.2.1.99.1	Outras Contribuições Econômicas – não Amecadadas e não Projetadas pela Rfb		1.500,00		
1.2.2.1.99.1.1	Outras Contribuições Econômicas – não Amecadadas e não Projetadas pela Rfb - Principal	01 - 110.0000	1.500,00		
1.3	Receita Patrimonial			759.040,00	
1.3.1	Exploração do Patrimônio Imobiliário do Estado		3.040,00		
1.3.1.1	Exploração do Patrimônio Imobiliário do Estado		3.040,00		
1.3.1.1.01	Aluguéis, Arrendamentos, Foros, Laudênios, Tarifas de Ocupação		3.040,00		
1.3.1.1.01.1	Aluguéis e Arrendamentos		3.040,00		
1.3.1.1.01.1.1	Aluguéis e Arrendamentos - Principal	01 - 110.0000	3.000,00		
1.3.1.1.01.1.2	Aluguéis e Arrendamentos - Multas e Juros	01 - 110.0000	40,00		
1.3.2	Valores Mobiliários		756.000,00		
1.3.2.1	Juros e Correções Monetárias		756.000,00		
1.3.2.1.01	Remuneração de Depósitos Bancários		756.000,00		
1.3.2.1.01.0.1	Remuneração de Depósitos Bancários - Principal		756.000,00		
1.3.2.1.01.0.1.01	Remuneração de Depósitos Bancários - Tesouro	01 - 110.0000	280.000,00		
1.3.2.1.01.0.1.02	Remuneração de Depósitos Bancários - Convenio Estadual Saúde Custeio	02 - 351.0000	100.000,00		
1.3.2.1.01.0.1.03	Remuneração de Depósitos Bancários - Convenios Federais Saúde Custeio	05 - 110.0000	52.000,00		
1.3.2.1.01.0.1.04	Remuneração de Depósitos Bancários - Fundeb	02 - 263.0000	56.000,00		
1.3.2.1.01.0.1.05	Remuneração de Depósitos Bancários - Convenios Estadual Saúde Investimentos	02 - 361.0000	100,00		
1.3.2.1.01.0.1.06	Remuneração de Depósitos Bancários - Convenio Estadual DSE - Merenda	02 - 299.0000	4.000,00		
1.3.2.1.01.0.1.07	Remuneração de Depósitos Bancários - Convenios Estadual Transporte	02 - 299.0000	15.000,00		
1.3.2.1.01.0.1.08	Remuneração de Depósitos Bancários - Convenio Estadual da Assistência Social	02 - 511.0000	10.000,00		
1.3.2.1.01.0.1.09	Remuneração de Depósitos Bancários - Royalties do Petróleo	01 - 141.0000	45.000,00		
1.3.2.1.01.0.1.10	Remuneração de Depósitos Bancários - CIDE	01 - 131.0000	600,00		
1.3.2.1.01.0.1.11	Remuneração de Depósitos Bancários - Sal. Educação QESE	05 - 282.0000	8.000,00		
1.3.2.1.01.0.1.12	Remuneração de Depósitos Bancários - Assistência Social Federal	05 - 511.0000	35.000,00		
1.3.2.1.01.0.1.13	Remuneração de Depósitos Bancários - PNAE - Creche	05 - 283.0000	50,00		
1.3.2.1.01.0.1.14	Remuneração de Depósitos Bancários - PNAE - Pré-Escola	05 - 284.0000	50,00		
1.3.2.1.01.0.1.15	Remuneração de Depósitos Bancários - PNAE - Ens. Fundamental	05 - 285.0000	6.000,00		
1.3.2.1.01.0.1.16	Remuneração de Depósitos Bancários - PNAE - Ensino Médio	05 - 231.0000	50,00		
1.3.2.1.01.0.1.17	Remuneração de Depósitos Bancários - PNATE - Creche	05 - 286.0000	50,00		
1.3.2.1.01.0.1.18	Remuneração de Depósitos Bancários - PNATE - Pré-Escola	05 - 287.0000	50,00		
1.3.2.1.01.0.1.19	Remuneração de Depósitos Bancários - PNATE - Ens. Fundamental	05 - 288.0000	2.000,00		
1.3.2.1.01.0.1.20	Remuneração de Depósitos Bancários - PNATE - Ens. Médio	05 - 231.0000	50,00		
1.3.2.1.01.0.1.21	Remuneração de Depósitos Bancários - Outros Convenios Estaduais	02 - 110.0000	100.000,00		
1.3.2.1.01.0.1.22	Remuneração de Depósitos Bancários - Outros Convenios Federais	05 - 110.0000	30.000,00		
1.3.2.1.01.0.1.23	Remuneração de Depósitos Bancários - Convenios Federais Saúde Investimentos	05 - 361.0000	12.000,00		
1.7	Transferência Correntes			65.207.500,00	
1.7.1	Transferências da União e de suas Entidades		30.915.600,00		
1.7.1.1	Transferências Decorrentes de Participação na Receita da União		23.051.000,00		
1.7.1.1.51	Cota-Parte do Fundo de Participação dos Municípios - FPM		23.035.000,00		
1.7.1.1.51.1	Cota-Parte do Fundo de Participação dos Municípios - Cota Mensal		19.890.000,00		
1.7.1.1.51.1.1	Cota-Parte do Fundo de Participação dos Municípios - Cota Mensal - Principal	01 - 110.0000	19.890.000,00		
	Valor Bruto		24.862.500,00		
	(-) 9,5 - FUNDEB		4.972.500,00		
1.7.1.1.51.2	Cota-Parte do Fundo de Participação dos Municípios - Cotas Extraordinárias		3.145.000,00		
1.7.1.1.51.2.1	Cota-Parte do Fundo de Participação dos Municípios - Cotas Extraordinárias - Principal		3.145.000,00		
1.7.1.1.51.2.1.01	Cota Parte do FPM 1,0% Entregue em Julho	01 - 110.0000	1.050.000,00		
1.7.1.1.51.2.1.02	Cota Parte do FPM 1,0% Entregue em Setembro	01 - 110.0000	1.045.000,00		
1.7.1.1.51.2.1.03	Cota Parte do FPM 1,0% Entregue em Dezembro	01 - 110.0000	1.050.000,00		
1.7.1.1.52	Cota-Parte do Imposto sobre a Propriedade Territorial Rural		16.000,00		
1.7.1.1.52.0.1	Cota-Parte do Imposto sobre a Propriedade Territorial Rural - Principal	01 - 110.0000	16.000,00		
	Valor Bruto		20.000,00		
	(-) 9,5 - FUNDEB		4.000,00		
1.7.1.2	Transferências das Compensações Financeiras pela Exploração de Recursos Naturais		1.543.100,00		
1.7.1.2.50	Cota-Parte da Compensação Financeira pela Exploração de Recursos Hídricos		100,00		

**MUNICÍPIO DE PEDRO DE TOLEDO2 - SP**

Lei Orçamentária Anual

Anexo II

Receita Segundo as Categorias Econômicas

Exercício de 2026

Código	Especificação	F.R./Aplicação	Desdobramento	Fonte	Cat. Econômica
1.7.1.2.50.0.1	Cota-Parte da Compensação Financeira pela Exploração de Recursos Hídricos - Principal	01 - 110.0000	100,00		
1.7.1.2.51	Cota-Parte da Compensação Financeira pela Exploração de Recursos Minerais - CFEM		3.000,00		
1.7.1.2.51.0.1	Cota-Parte da Compensação Financeira pela Exploração de Recursos Minerais - CFEM - Principal	01 - 110.0000	3.000,00		
1.7.1.2.52	Cota-Parte da Compensação Financeira pela Produção de Petróleo		1.540.000,00		
1.7.1.2.52.1	Cota-Parte da Compensação Financeira pela Produção de Petróleo – Lei nº 7.990/89		1.090.000,00		
1.7.1.2.52.1.1	Cota-Parte da Compensação Financeira pela Produção de Petróleo – Lei nº 7.990/89 - Principal	01 - 140.0000	1.090.000,00		
1.7.1.2.52.2	Cota-Parte pelo Excedente da Produção do Petróleo – Lei nº 9.478/97, Artigo 49, I e II				
1.7.1.2.52.2.1	Cota-Parte pelo Excedente da Produção do Petróleo – Lei nº 9.478/97, Artigo 49, I e II - Principal	01 - 140.0000			
1.7.1.2.52.4	Cota-Parte do Fundo Especial do Petróleo – FEP		450.000,00		
1.7.1.2.52.4.1	Cota-Parte do Fundo Especial do Petróleo – FEP - Principal	01 - 110.0000	450.000,00		
1.7.1.3	Transferências de Recursos do Sistema Único de Saúde – Sus		4.750.500,00		
1.7.1.3.50	Transferências de Recursos do Sistema Único de Saúde – SUS – Repasses Fundo a Fundo - Bloco de Manutenção das Ações e Serviços Públicos de Saúde		4.750.500,00		
1.7.1.3.50.1	Transferências de Recursos do Bloco de Manutenção das Ações e Serviços Públicos de Saúde – Atenção Primária		3.349.500,00		
1.7.1.3.50.1.1	Transferências de Recursos do Bloco de Manutenção das Ações e Serviços Públicos de Saúde – Atenção Primária - Principal		3.349.500,00		
1.7.1.3.50.1.1.01	AGENTES COMUNITARIOS DE SAUDE	05 - 301.0002	1.025.000,00		
1.7.1.3.50.1.1.02	INCENTIVO FINANCEIRO PARA ATENÇÃO À SAUDE BUCAL	05 - 301.0005	11.000,00		
1.7.1.3.50.1.1.03	INCENTIVO FINANCEIRO DA APS-EQUIPES MULTIPROFISSIONAIS-EMULTI	05 - 301.0026	310.500,00		
1.7.1.3.50.1.1.04	INCENTIVO FINANCEIRO DA APS-ATENÇÃO À SAUDE BUCAL	05 - 301.0027	380.000,00		
1.7.1.3.50.1.1.05	INCENTIVO FINANCEIRO DA APS-EQUIPES DE SAUDE DA FAMÍLIA/ESF E EQUIPES DE ATENÇÃO PRIMARIA/EAP	05 - 301.0028	1.540.000,00		
1.7.1.3.50.1.1.06	IMPLEMENTAÇÃO DE POLÍTICAS PARA REDE ALYNE	05 - 301.0029	3.500,00		
1.7.1.3.50.1.1.07	INCENTIVO FINANCEIRO DA APS-COMPONENTE PER CAPITA DE BASE POPULACIONAL	05 - 301.0016	68.000,00		
1.7.1.3.50.1.1.08	INCENTIVO FINANCEIRO DA APS-DEMAIS PROGRAMAS SERVIÇOS E EQUIPES DA ATENÇÃO PRIMARIA EM SAUDE	05 - 301.0031	11.500,00		
1.7.1.3.50.2	Transferências de Recursos do Bloco de Manutenção das Ações e Serviços Públicos de Saúde – Atenção Especializada		565.000,00		
1.7.1.3.50.2.1	Transferências de Recursos do Bloco de Manutenção das Ações e Serviços Públicos de Saúde – Atenção Especializada - Principal		565.000,00		
1.7.1.3.50.2.1.01	MAC-Média e Alta Complexidade	05 - 302.0001	200.000,00		
1.7.1.3.50.2.1.02	SAMU-Serviço de Atend. Móvel de Urgencia	05 - 302.0002	345.000,00		
1.7.1.3.50.2.1.03	FAEC-PROGRAMA MAIS ACESSO A ESPECIALISTAS (PMAE)	05 - 302.0007	20.000,00		
1.7.1.3.50.3	Transferências de Recursos do Bloco de Manutenção das Ações e Serviços Públicos de Saúde – Vigilância em Saúde		243.000,00		
1.7.1.3.50.3.1	Transferências de Recursos do Bloco de Manutenção das Ações e Serviços Públicos de Saúde – Vigilância em Saúde - Principal		243.000,00		
1.7.1.3.50.3.1.01	INCENTIVO FINANCEIRO PARA A VIGILANCIA EM SAUDE-DESPESAS DIVERSAS	05 - 303.0001	141.000,00		
1.7.1.3.50.3.1.02	TRANSFERENCIAS P/ PAGTO DOS VENCIMENTOS DOS AGENTES DE COMBATE ÀS ENDEMIAS	05 - 303.0006	90.000,00		
1.7.1.3.50.3.1.03	INCENTIVO FINANCEIROS P/ EXECUÇÃO AÇÕES VIGILANCIA SANITARIA	05 - 303.0007	12.000,00		
1.7.1.3.50.4	Transferências de Recursos do Bloco de Manutenção das Ações e Serviços Públicos de Saúde – Assistência Farmacêutica		143.000,00		
1.7.1.3.50.4.1	Transferências de Recursos do Bloco de Manutenção das Ações e Serviços Públicos de Saúde – Assistência Farmacêutica - Principal		143.000,00		
1.7.1.3.50.4.1.01	PROMOÇÃO DA ASSISTENCIA FARMACEUTICA E INSUMOS ESTRATÉGICOS NA ATENÇÃO PRIMARIA EM SAUDE	05 - 304.0001	131.000,00		
1.7.1.3.50.4.1.02	QUAL. DA ASSIST. FARMACEUTICA- QUALIFAR SUS	05 - 304.0002	12.000,00		
1.7.1.3.50.5	Transferências de Recursos do Bloco de Manutenção das Ações e Serviços Públicos de Saúde – Gestão do SUS		450.000,00		
1.7.1.3.50.5.1	Transferências de Recursos do Bloco de Manutenção das Ações e Serviços Públicos de Saúde – Gestão do SUS - Principal		450.000,00		
1.7.1.3.50.5.1.01	ASSISTENCIA FINANCEIRA COMPLEMENTAR P/ PAGTO DO PISO SALARIAL DOS PROFISSIONAIS DA ENFERMAGEM	05 - 305.0004	450.000,00		
1.7.1.4	Transferências de Recursos do Fundo Nacional do Desenvolvimento da Educação – FnDe		1.339.000,00		
1.7.1.4.50	Transferências Do salário-Educação		800.000,00		
1.7.1.4.50.0.1	Transferências Do salário-Educação - Principal	05 - 282.0000	800.000,00		
1.7.1.4.51	Transferências Diretas do FNDE Referentes ao Programa Dinheiro Direto na Escola – PDDE		6.000,00		
1.7.1.4.51.0.1	Transferências Diretas do FNDE Referentes ao Programa Dinheiro Direto na Escola – PDDE - Principal	05 - 293.0000	6.000,00		

**MUNICÍPIO DE PEDRO DE TOLEDO2 - SP**

Lei Orçamentária Anual

Anexo II

Receita Segundo as Categorias Econômicas

Exercício de 2026

Código	Especificação	F.R./Aplicação	Desdobramento	Fonte	Cat. Econômica
1.7.1.4.52	Transferências Referentes ao Programa Nacional de Alimentação Escolar – PNAE		400.000,00		
1.7.1.4.52.0.1	Transferências Referentes ao Programa Nacional de Alimentação Escolar – PNAE - Principal		400.000,00		
1.7.1.4.52.0.1.01	PNAE - Ens. Fundamental - EF	05 - 285.0000	215.000,00		
1.7.1.4.52.0.1.02	PNAE - Pré Escola	05 - 284.0000	50.000,00		
1.7.1.4.52.0.1.03	PNAE - Creche	05 - 283.0000	65.000,00		
1.7.1.4.52.0.1.04	PNAE - Ensino Médio	05 - 233.0000	65.000,00		
1.7.1.4.52.0.1.05	PNAE - Ensino AEE Fundamental	05 - 285.0000	5.000,00		
1.7.1.4.53	Transferências Referentes ao Programa Nacional de Apoio ao Transporte do Escolar – PNATE		133.000,00		
1.7.1.4.53.0.1	Transferências Referentes ao Programa Nacional de Apoio ao Transporte do Escolar – PNATE - Principal		133.000,00		
1.7.1.4.53.0.1.01	PNATE - Ensino Fundamental EF	05 - 288.0000	95.000,00		
1.7.1.4.53.0.1.03	PNATE - Ensino Infantil Pré Escola	05 - 287.0000	8.000,00		
1.7.1.4.53.0.1.04	PNATE - Ensino Médio	05 - 232.0000	30.000,00		
1.7.1.6	Transferências de Recursos do Fundo Nacional de Assistência Social – FNAS		190.000,00		
1.7.1.6.50	Transferências de Recursos do Fundo Nacional de Assistência Social – FNAS		190.000,00		
1.7.1.6.50.0.1	Transferências de Recursos do Fundo Nacional de Assistência Social – FNAS - Principal		190.000,00		
1.7.1.6.50.0.1.01	Programa Primeira Infância no SUAS	05 - 500.0054	11.000,00		
1.7.1.6.50.0.1.03	MAC-Piso de Transição de Média Complexidade	05 - 500.0055	6.000,00		
1.7.1.6.50.0.1.04	SCFV-Serviços de Convivência e Fortalecimento de Vínculos	05 - 500.0051	64.000,00		
1.7.1.6.50.0.1.05	PBF-Piso Básico Fixo	05 - 500.0050	48.000,00		
1.7.1.6.50.0.1.06	IDGDSUAS- Índice de Gestão Descentralizada do Suas	05 - 500.0048	55.000,00		
1.7.1.6.50.0.1.08	Procad Suas	05 - 500.0069	6.000,00		
1.7.1.9	Outras Transferências de Recursos da União e de suas Entidades		42.000,00		
1.7.1.9.99	Outras Transferências de Recursos da União e de suas Entidades		42.000,00		
1.7.1.9.99.0.1	Outras Transferências de Recursos da União e de suas Entidades - Principal		42.000,00		
1.7.1.9.99.0.1.01	LC 176/2020 (ADO 25)	01 - 110.0000	42.000,00		
1.7.2	Transferências dos Estados e do Distrito Federal e de suas Entidades		24.460.900,00		
1.7.2.1	Participação na Receita dos Estados e Distrito Federal		18.913.800,00		
1.7.2.1.50	Cota-Parte do ICMS		17.690.000,00		
1.7.2.1.50.0.1	Cota-Parte do ICMS - Principal	01 - 110.0000	17.690.000,00		
	Valor Bruto		22.112.500,00		
	(-) 9,5 - FUNDEB		4.422.500,00		
1.7.2.1.51	Cota-Parte do IPVA		1.140.000,00		
1.7.2.1.51.0.1	Cota-Parte do IPVA - Principal	01 - 110.0000	1.140.000,00		
	Valor Bruto		1.425.000,00		
	(-) 9,5 - FUNDEB		285.000,00		
1.7.2.1.52	Cota-Parte do IPI - Municípios		68.800,00		
1.7.2.1.52.0.1	Cota-Parte do IPI - Municípios - Principal	01 - 110.0000	68.800,00		
	Valor Bruto		86.000,00		
	(-) 9,5 - FUNDEB		17.200,00		
1.7.2.1.53	Cota-Parte da Contribuição de Intervenção no Domínio Econômico		15.000,00		
1.7.2.1.53.0.1	Cota-Parte da Contribuição de Intervenção no Domínio Econômico - Principal	01 - 130.0000	15.000,00		
1.7.2.3	Transferências de Recursos do Sistema Único de Saúde – SUS		367.100,00		
1.7.2.3.50	Transferências de Recursos do Sistema Único de Saúde – SUS		367.100,00		
1.7.2.3.50.0.1	Transferências de Recursos do Sistema Único de Saúde – SUS - Principal		367.100,00		
1.7.2.3.50.0.1.02	SORRIA SÃO PAULO	02 - 301.0011	100,00		
1.7.2.3.50.0.1.03	GLICEMIA	02 - 350.0000	5.000,00		
1.7.2.3.50.0.1.04	QUALIS MAIS - SERVIÇOS	02 - 350.0000			
1.7.2.3.50.0.1.05	DOSE CEERTA - MATERIAL DE CONSUMO	02 - 304.0003	12.000,00		
1.7.2.3.50.0.1.06	PAB FIXO - A. BASICA - SERVIÇOS	02 - 350.0000			
1.7.2.3.50.0.1.07	EMENDA PARLAMENTAR ESTADUAL	02 - 301.0025			
1.7.2.3.50.0.1.09	IGM SUS PAULISTA	02 - 305.0005	350.000,00		
1.7.2.3.50.0.1.11	EMENDA IMPOSITIVA ESTADUAL	02 - 301.0030			
1.7.2.4	Transferências de Convênios dos Estados e DF e de suas Entidades		4.774.000,00		
1.7.2.4.51	Transferências de Convênios dos Estados Destinadas a Programas de Educação		4.774.000,00		
1.7.2.4.51.0.1	Transferências de Convênios dos Estados Destinadas a Programas de Educação - Principal		4.774.000,00		
1.7.2.4.51.0.1.01	FUNDESP - TRANSPORTE ESCOLAR	02 - 299.0000	3.960.000,00		
1.7.2.4.51.0.1.02	DSE - MERENDA ESCOLAR	02 - 299.0000	814.000,00		
1.7.2.9	Outras Transferências dos Estados e Distrito Federal		406.000,00		
1.7.2.9.51	Transferências de Estados Destinadas à Assistência Social		406.000,00		
1.7.2.9.51.0.1	Transferências de Estados Destinadas à Assistência Social - Principal		406.000,00		

**MUNICÍPIO DE PEDRO DE TOLEDO2 - SP**

Lei Orçamentária Anual

Anexo II

Receita Segundo as Categorias Econômicas

Exercício de 2026

Código	Especificação	F.R./Aplicação	Desdobramento	Fonte	Cat. Econômica
1.7.2.9.51.0.1.01	Proteção Social Básica	02 - 500.0033	185.000,00		
1.7.2.9.51.0.1.02	Proteção Social Especial	02 - 500.0026	201.000,00		
1.7.2.9.51.0.1.03	Auxílio Funerário-Pagto Benefícios Eventuais	02 - 500.0057	20.000,00		
1.7.2.9.51.0.1.06	CASA DA MULHER- ALTA COMPLEXIDADE	02 - 500.0065			
1.7.5	Transferências de Outras Instituições Públicas		9.831.000,00		
1.7.5.1	Transferências de Recursos do Fundo de Manutenção e Desenvolvimento da Educação Básica e de Valorização dos Profissionais da Educação - FUNDEB		9.831.000,00		
1.7.5.1.50	Transferências de Recursos do Fundo de Manutenção e Desenvolvimento da Educação Básica e de Valorização dos Profissionais da Educação - FUNDEB		9.831.000,00		
1.7.5.1.50.0.1	Transferências de Recursos do Fundo de Manutenção e Desenvolvimento da Educação Básica e de Valorização dos Profissionais da Educação - FUNDEB - Principal	02 - 260.0000	9.831.000,00		
1.9	Outras Receitas Correntes				111.000,00
1.9.2	Indenizações, Restituições e Ressarcimentos		76.000,00		
1.9.2.2	Restituições		76.000,00		
1.9.2.2.06	Restituição de Despesas de Exercícios Anteriores		5.000,00		
1.9.2.2.06.3	Restituição de Despesas Primárias de Exercícios Anteriores		5.000,00		
1.9.2.2.06.3.1	Restituição de Despesas Primárias de Exercícios Anteriores - Principal	01 - 110.0000	5.000,00		
1.9.2.2.14	Restituição de Recursos Transferidos		30.000,00		
1.9.2.2.14.2	Restituição de Recursos Financeiros Transferidos		30.000,00		
1.9.2.2.14.2.1	Restituição de Recursos Financeiros Transferidos - Principal		30.000,00		
1.9.2.2.14.2.1.02	Outras Restituições e Devoluções-Recursos Tesouro	01 - 110.0000	30.000,00		
1.9.2.2.99	Outras Restituições		41.000,00		
1.9.2.2.99.0.1	Outras Restituições - Principal		41.000,00		
1.9.2.2.99.0.1.01	Restituição de Depósitos de Sentenças Judiciais não Sacados - Principal	01 - 110.0000	25.000,00		
1.9.2.2.99.0.1.02	Outras Restituições e Devoluções	01 - 110.0000	16.000,00		
1.9.9	Demais Receitas Correntes		35.000,00		
1.9.9.9	Outras Receitas Correntes		35.000,00		
1.9.9.9.99	Outras Receitas		35.000,00		
1.9.9.9.99.2	Outras Receitas não Arrecadadas e não Projetadas pela Rfb - Primárias		35.000,00		
1.9.9.9.99.2.1	Outras Receitas não Arrecadadas e não Projetadas pela Rfb - Primárias - Principal		35.000,00		
1.9.9.9.99.2.1.01	Outras Receitas - Primárias - Principal	01 - 110.0000	35.000,00		
2	Receitas de Capital				59.012,00
2.1	Operações de Crédito				
2.1.1	Operações de Crédito - Mercado Interno				
2.1.1.9	Outras Operações de Crédito - Mercado Interno				
2.1.1.9.99	Outras Operações de Crédito - Mercado Interno				
2.1.1.9.99.0.1	Outras Operações de Crédito - Mercado Interno - Principal				
2.1.1.9.99.0.1.01	Operação de Crédito-Desenvolve SP	07 - 100.0054			
2.2	Alienação de Bens				1.000,00
2.2.1	Alienação de Bens Móveis		1.000,00		
2.2.1.3	Alienação de Bens Móveis e Semoventes		1.000,00		
2.2.1.3.01	Alienação de Bens Móveis e Semoventes		1.000,00		
2.2.1.3.01.0.1	Alienação de Bens Móveis e Semoventes - Principal	01 - 110.0000	1.000,00		
2.4	Transferências de Capital				58.012,00
2.4.1	Transferências da União e de suas Entidades		58.012,00		
2.4.1.2	Transferências de Recursos do Fundo Nacional do Desenvolvimento da Educação - Fnde		58.012,00		
2.4.1.2.50	Transferências de Recursos Destinados a Programas de Educação		58.012,00		
2.4.1.2.50.9	Outras Transferências Destinadas a Programas de Educação		58.012,00		
2.4.1.2.50.9.1	Outras Transferências Destinadas a Programas de Educação - Principal		58.012,00		
2.4.1.2.50.9.1.01	Construção Escola Três Barras	05 - 200.0077	58.012,00		
2.4.1.4	Transferências de Convênios da União e de suas Entidades				
2.4.1.4.99	Outras Transferências de Convênios da União e de Suas Entidades				
2.4.1.4.99.0.1	Outras Transferências de Convênios da União e de Suas Entidades - Principal	05 - 100.0171			
2.4.2	Transferências dos Estados e do Distrito Federal e de suas Entidades				
2.4.2.2	Transferências de Convênios dos Estados e DF e de suas Entidades				
2.4.2.2.51	Transferências de Convênios dos Estados Destinadas a Programas de Educação				
2.4.2.2.51.0.1	Transferências de Convênios dos Estados Destinadas a Programas de Educação - Principal				
2.4.2.2.51.0.1.01	Equip. Mat. Perm. - PAINSP	02 - 200.0079			
2.4.2.2.99	Outras Transferências de Convênios dos Estados e DF e de Suas Entidades				

**MUNICÍPIO DE PEDRO DE TOLEDO2 - SP**

Lei Orçamentária Anual

Anexo II

Receita Segundo as Categorias Econômicas

Exercício de 2026

Código	Especificação	F.R. / Aplicação	Desdobramento	Fonte	Cat. Econômica
2.4.2.2.99.0.1	Outras Transferências de Convênios dos Estados e DF e de Suas Entidades - Principal				
2.4.2.2.99.0.1.09	Construção Centro de Convivência	02 - 100.0156			
2.4.2.2.99.0.1.15	Pav. Estrada Nicola di Salvo - Vila São Jorge	02 - 100.0170			
2.4.2.9	Outras Transferências de Recursos dos Estados				
2.4.2.9.99	Outras Transferências de Recursos dos Estados				
2.4.2.9.99.0.1	Outras Transferências de Recursos dos Estados - Principal				
2.4.2.9.99.0.1.01	Infraestrutura Urbana-Em. Indiv. Impositivas (art.175A CE)	02 - 100.0174			
Total					76.500.000,00



MUNICÍPIO DE PEDRO DE TOLEDO2 - SP

Lei Orçamentária Anual

Especificação da Receita por Fonte de Recurso

Exercício de 2026

Fonte	Conta	Descrição	Previsão
01		Tesouro	54.353.988,00
01	1.1.1.2.50.0.1.01	Imposto sobre a Propriedade Predial e Territorial Urbana - Principal	2.479.730,00
01	1.1.1.2.50.0.1.02	Imposto sobre a Propriedade Predial e Territorial Urbana - Dívida Ativa - Atualização Monetária	9.500,00
01	1.1.1.2.50.0.2.00	Imposto sobre a Propriedade Predial e Territorial Urbana - Multas e Juros	6.500,00
01	1.1.1.2.50.0.3.00	Imposto sobre a Propriedade Predial e Territorial Urbana - Dívida Ativa	1.180.000,00
01	1.1.1.2.50.0.4.00	Imposto sobre a Propriedade Predial e Territorial Urbana - Dívida Ativa - Multas e Juros	20.830,00
01	1.1.1.2.53.0.1.00	Impostos sobre Transmissão "Inter Vivos" de Bens Imóveis e de Direitos Reais sobre Imóveis - Principal	350.000,00
01	1.1.1.3.03.1.1.01	Imposto sobre a Renda - Retido na Fonte - Trabalho - Principal	1.725.500,00
01	1.1.1.3.03.4.1.01	Imposto de Renda Retido na Fonte - PJ - Pessoa Jurídica	816.000,00
01	1.1.1.4.51.1.1.01	Imposto sobre Serviços de Qualquer Natureza - ISSQN - Principal	1.600.000,00
01	1.1.1.4.51.1.1.02	Imposto sobre Serviços de Qualquer Natureza - ISSQN - Dívida Ativa - Atualização Monetária	9.500,00
01	1.1.1.4.51.1.2.00	Imposto sobre Serviços de Qualquer Natureza - ISSQN - Multas e Juros	2.800,00
01	1.1.1.4.51.1.3.00	Imposto sobre Serviços de Qualquer Natureza - ISSQN - Dívida Ativa	303.500,00
01	1.1.1.4.51.1.4.00	Imposto sobre Serviços de Qualquer Natureza - ISSQN - Dívida Ativa - Multas e Juros	2.300,00
01	1.1.1.9.99.0.1.00	Outros Impostos - Principal	1.000,00
01	1.1.1.9.99.0.2.00	Outros Impostos - Multas e Juros	1.000,00
01	1.1.1.9.99.0.3.00	Outros Impostos - Dívida Ativa	1.000,00
01	1.1.1.9.99.0.4.00	Outros Impostos - Dívida Ativa - Multas e Juros	1.000,00
01	1.1.2.1.01.0.1.00	Taxas de Inspeção, Controle e Fiscalização - Principal	1.200.000,00
01	1.1.2.1.50.0.1.01	Taxa de Fiscalização de Vigilância Sanitária - Principal	85.100,00
01	1.1.2.1.50.0.1.02	Taxa de Fiscalização de Vigilância Sanitária - Dívida Ativa - Atualização Monetária	8.500,00
01	1.1.2.1.50.0.2.00	Taxa de Fiscalização de Vigilância Sanitária - Multas e Juros	500,00
01	1.1.2.1.50.0.3.00	Taxa de Fiscalização de Vigilância Sanitária - Dívida Ativa	35.000,00
01	1.1.2.1.50.0.4.00	Taxa de Fiscalização de Vigilância Sanitária - Dívida Ativa - Multas e Juros	500,00
01	1.1.2.2.01.0.1.01	Taxa Hora Máquina	20.000,00
01	1.1.2.2.01.0.1.02	Taxa de Aluguel de Complexos Esportivos	10.000,00
01	1.1.2.2.01.0.1.03	Taxa de Concurso Público e Processo Seletivo	20.000,00
01	1.1.2.2.01.0.1.04	Taxa pela Venda de Editais	1.200,00
01	1.1.2.2.01.0.1.05	Taxa de Expediente e Diversos	460.988,00
01	1.1.3.1.53.0.1.00	Contribuição de Melhoria para Pavimentação e Obras Complementares - Principal	10.000,00
01	1.2.2.1.99.1.1.00	Outras Contribuições Econômicas - não Arrecadadas e não Projetadas pela Rfb - Principal	1.500,00
01	1.3.1.1.01.1.1.00	Aluguéis e Arrendamentos - Principal	3.000,00
01	1.3.1.1.01.1.2.00	Aluguéis e Arrendamentos - Multas e Juros	40,00
01	1.3.2.1.01.0.1.01	Remuneração de Depósitos Bancários - Tesouro	280.000,00
01	1.3.2.1.01.0.1.09	Remuneração de Depósitos Bancários - Royalties do Petróleo	45.000,00
01	1.3.2.1.01.0.1.10	Remuneração de Depósitos Bancários - CIDE	600,00
01	1.7.1.1.51.1.1.00	Cota-Parte do Fundo de Participação dos Municípios - Cota Mensal - Principal	19.890.000,00
		Valor Bruto	24.862.500,00
		(-) Dedução	4.972.500,00
01	1.7.1.1.51.2.1.01	Cota Parte do FPM 1,0% Entregue em Julho	1.050.000,00
01	1.7.1.1.51.2.1.02	Cota Parte do FPM 1,0% Entregue em Setembro	1.045.000,00
01	1.7.1.1.51.2.1.03	Cota Parte do FPM 1,0% Entregue em Dezembro	1.050.000,00
01	1.7.1.1.52.0.1.00	Cota-Parte do Imposto sobre a Propriedade Territorial Rural - Principal	16.000,00
		Valor Bruto	20.000,00
		(-) Dedução	4.000,00
01	1.7.1.2.50.0.1.00	Cota-Parte da Compensação Financeira pela Exploração de Recursos Hídricos - Principal	100,00
01	1.7.1.2.51.0.1.00	Cota-Parte da Compensação Financeira pela Exploração de Recursos Minerais - CFEM - Principal	3.000,00
01	1.7.1.2.52.1.1.00	Cota-Parte da Compensação Financeira pela Produção de Petróleo - Lei nº 7.990/89 - Principal	1.090.000,00
01	1.7.1.2.52.2.1.00	Cota-Parte pelo Excedente da Produção do Petróleo - Lei nº 9.478/97, Artigo 49, I e II - Principal	0,00
01	1.7.1.2.52.4.1.00	Cota-Parte do Fundo Especial do Petróleo - FEP - Principal	450.000,00
01	1.7.1.9.99.0.1.01	LC 176/2020 (ADO 25)	42.000,00
01	1.7.2.1.50.0.1.00	Cota-Parte do ICMS - Principal	17.690.000,00
		Valor Bruto	22.112.500,00
		(-) Dedução	4.422.500,00
01	1.7.2.1.51.0.1.00	Cota-Parte do IPVA - Principal	1.140.000,00
		Valor Bruto	1.425.000,00
		(-) Dedução	285.000,00
01	1.7.2.1.52.0.1.00	Cota-Parte do IPI - Municípios - Principal	68.800,00
		Valor Bruto	86.000,00
		(-) Dedução	17.200,00
01	1.7.2.1.53.0.1.00	Cota-Parte da Contribuição de Intervenção no Domínio Econômico - Principal	15.000,00
01	1.9.2.2.06.3.1.00	Restituição de Despesas Primárias de Exercícios Anteriores - Principal	5.000,00
01	1.9.2.2.14.2.1.02	Outras Restituições e Devoluções-Recursos Tesouro	30.000,00
01	1.9.2.2.99.0.1.01	Restituição de Depósitos de Sentenças Judiciais não Sacados - Principal	25.000,00
01	1.9.2.2.99.0.1.02	Outras Restituições e Devoluções	16.000,00
01	1.9.9.9.99.2.1.01	Outras Receitas - Primárias - Principal	35.000,00
01	2.2.1.3.01.0.1.00	Alienação de Bens Móveis e Semoventes - Principal	1.000,00

**MUNICÍPIO DE PEDRO DE TOLEDO2 - SP**

Lei Orçamentária Anual

Especificação da Receita por Fonte de Recurso

Exercício de 2026

Fonte	Conta	Descrição	Previsão
02		Transferência e Convênios Estaduais - Vinculados	15.663.200,00
02	1.3.2.1.01.0.1.02	Remuneração de Depósitos Bancários - Convênio Estadual Saúde Custeio	100.000,00
02	1.3.2.1.01.0.1.04	Remuneração de Depósitos Bancários - Fundeb	56.000,00
02	1.3.2.1.01.0.1.05	Remuneração de Depósitos Bancários - Convênios Estadual Saúde Investimentos	100,00
02	1.3.2.1.01.0.1.06	Remuneração de Depósitos Bancários - Convênio Estadual DSE - Merenda	4.000,00
02	1.3.2.1.01.0.1.07	Remuneração de Depósitos Bancários - Convênios Estadual Transporte	15.000,00
02	1.3.2.1.01.0.1.08	Remuneração de Depósitos Bancários - Convênio Estadual da Assistência Social	10.000,00
02	1.3.2.1.01.0.1.21	Remuneração de Depósitos Bancários - Outros Convênios Estaduais	100.000,00
02	1.7.2.3.50.0.1.02	SORRIA SÃO PAULO	100,00
02	1.7.2.3.50.0.1.03	GLICEMIA	5.000,00
02	1.7.2.3.50.0.1.04	QUALIS MAIS - SERVIÇOS	0,00
02	1.7.2.3.50.0.1.05	DOSE CEERTA - MATERIAL DE CONSUMO	12.000,00
02	1.7.2.3.50.0.1.06	PAB FIXO - A. BÁSICA - SERVIÇOS	0,00
02	1.7.2.3.50.0.1.07	EMENDA PARLAMENTAR ESTADUAL	0,00
02	1.7.2.3.50.0.1.09	IGM SUS PAULISTA	350.000,00
02	1.7.2.3.50.0.1.11	EMENDA IMPOSITIVA ESTADUAL	0,00
02	1.7.2.4.51.0.1.01	FUNDESP - TRANSPORTE ESCOLAR	3.960.000,00
02	1.7.2.4.51.0.1.02	DSE - MERENDA ESCOLAR	814.000,00
02	1.7.2.9.51.0.1.01	Proteção Social Básica	185.000,00
02	1.7.2.9.51.0.1.02	Proteção Social Especial	201.000,00
02	1.7.2.9.51.0.1.03	Auxílio Funerário-Pagto Benefícios Eventuais	20.000,00
02	1.7.2.9.51.0.1.06	CASA DA MULHER- ALTA COMPLEXIDADE	0,00
02	1.7.5.1.50.0.1.00	Transferências de Recursos do Fundo de Manutenção e Desenvolvimento da Educação Básica e de Valorização dos Profissionais da Educação - FUNDEB - Principal	9.831.000,00
02	2.4.2.2.51.0.1.01	Equip. Mat. Perm. - PAINSP	0,00
02	2.4.2.2.99.0.1.09	Construção Centro de Convivência	0,00
02	2.4.2.2.99.0.1.15	Pav. Estrada Nicola di Salvo - Vila São Jorge	0,00
02	2.4.2.9.99.0.1.01	Infraestrutura Urbana-Em. Indiv. Impositivas (art.175A CE)	0,00

**MUNICÍPIO DE PEDRO DE TOLEDO2 - SP**

Lei Orçamentária Anual

Especificação da Receita por Fonte de Recurso

Exercício de 2026

Fonte	Conta	Descrição	Previsão
05		Transferência e Convênios Federais - Vinculados	6.482.612,00
05	1.3.2.1.01.0.1.03	Remuneração de Depósitos Bancários - Convenios Federais Saude Custeio	52.000,00
05	1.3.2.1.01.0.1.11	Remuneração de Depósitos Bancários - Sal. Educação QESE	8.000,00
05	1.3.2.1.01.0.1.12	Remuneração de Depósitos Bancários - Assistência Social Federal	35.000,00
05	1.3.2.1.01.0.1.13	Remuneração de Depósitos Bancários - PNAE - Creche	50,00
05	1.3.2.1.01.0.1.14	Remuneração de Depósitos Bancários - PNAE - Pré-Escola	50,00
05	1.3.2.1.01.0.1.15	Remuneração de Depósitos Bancários - PNAE - Ens. Fundamental	6.000,00
05	1.3.2.1.01.0.1.16	Remuneração de Depósitos Bancários - PNAE - Ensino Médio	50,00
05	1.3.2.1.01.0.1.17	Remuneração de Depósitos Bancários - PNATE - Creche	50,00
05	1.3.2.1.01.0.1.18	Remuneração de Depósitos Bancários - PNATE - Pré-Escola	50,00
05	1.3.2.1.01.0.1.19	Remuneração de Depósitos Bancários - PNATE - Ens. Fundamental	2.000,00
05	1.3.2.1.01.0.1.20	Remuneração de Depósitos Bancários - PNATE - Ens. Médio	50,00
05	1.3.2.1.01.0.1.22	Remuneração de Depósitos Bancários - Outros Convenios Federais	30.000,00
05	1.3.2.1.01.0.1.23	Remuneração de Depósitos Bancários - Convenios Federais Saúde Investimentos	12.000,00
05	1.7.1.3.50.1.1.01	AGENTES COMUNITARIOS DE SAUDE	1.025.000,00
05	1.7.1.3.50.1.1.02	INCENTIVO FINANCEIRO PARA ATENÇÃO À SAUDE BUCAL	11.000,00
05	1.7.1.3.50.1.1.03	INCENTIVO FINANCEIRO DA APS-EQUIPES MULTIPROFISSIONAIS-EMULTI	310.500,00
05	1.7.1.3.50.1.1.04	INCENTIVO FINANCEIRO DA APS-ATENÇÃO À SAUDE BUCAL	380.000,00
05	1.7.1.3.50.1.1.05	INCENTIVO FINANCEIRO DA APS-EQUIPES DE SAUDE DA FAMÍLIA/ESF E EQUIPES DE ATENÇÃO PRIMARIA/EAP	1.540.000,00
05	1.7.1.3.50.1.1.06	IMPLEMENTAÇÃO DE POLÍTICAS PARA REDE ALYNE	3.500,00
05	1.7.1.3.50.1.1.07	INCENTIVO FINANCEIRO DA APS-COMPONENTE PER CAPITA DE BASE POPULACIONAL	68.000,00
05	1.7.1.3.50.1.1.08	INCENTIVO FINANCEIRO DA APS-DEMAIS PROGRAMAS SERVIÇOS E EQUIPES DA ATENÇÃO PRIMARIA EM SAUDE	11.500,00
05	1.7.1.3.50.2.1.01	MAC-Média e Alta Complexidade	200.000,00
05	1.7.1.3.50.2.1.02	SAMU-Serviço de Atend. Móvel de Urgência	345.000,00
05	1.7.1.3.50.2.1.03	FAEC-PROGRAMA MAIS ACESSO A ESPECIALISTAS (PMAE)	20.000,00
05	1.7.1.3.50.3.1.01	INCENTIVO FINANCEIRO PARA A VIGILANCIA EM SAUDE- DESPESAS DIVERSAS	141.000,00
05	1.7.1.3.50.3.1.02	TRANSFERENCIAS P/ PAGTO DOS VENCIMENTOS DOS AGENTES DE COMBATE ÀS ENDEMIAS	90.000,00
05	1.7.1.3.50.3.1.03	INCENTIVO FINANCEIROS P/ EXECUÇÃO AÇÕES VIGILANCIA SANITARIA	12.000,00
05	1.7.1.3.50.4.1.01	PROMOÇÃO DA ASSISTENCIA FARMACEUTICA E INSUMOS ESTRATEGICOS NA ATENÇÃO PRIMARIA EM SAUDE	131.000,00
05	1.7.1.3.50.4.1.02	QUAL. DA ASSIST. FARMACEUTICA- QUALIFAR SUS	12.000,00
05	1.7.1.3.50.5.1.01	ASSISTENCIA FINANCEIRA COMPLEMENTAR P/ PAGTO DO PISO SALARIAL DOS PROFISSIONAIS DA ENFERMAGEM	450.000,00
05	1.7.1.4.50.0.1.00	Transferências Do salário-Educação - Principal	800.000,00
05	1.7.1.4.51.0.1.00	Transferências Diretas do FNDE Referentes ao Programa Dinheiro Direto na Escola – PDDE - Principal	6.000,00
05	1.7.1.4.52.0.1.01	PNAE - Ens. Fundamental - EF	215.000,00
05	1.7.1.4.52.0.1.02	PNAE - Pré Escola	50.000,00
05	1.7.1.4.52.0.1.03	PNAE - Creche	65.000,00
05	1.7.1.4.52.0.1.04	PNAE - Ensino Médio	65.000,00
05	1.7.1.4.52.0.1.05	PNAE - Ensino AEE Fundamental	5.000,00
05	1.7.1.4.53.0.1.01	PNATE - Ensino Fundamental EF	95.000,00
05	1.7.1.4.53.0.1.03	PNATE - Ensino Infantil Pré Escola	8.000,00
05	1.7.1.4.53.0.1.04	PNATE - Ensino Médio	30.000,00
05	1.7.1.6.50.0.1.01	Programa Primeira Infancia no SUAS	11.000,00
05	1.7.1.6.50.0.1.03	MAC-Piso de Transição de Média Complexidade	6.000,00
05	1.7.1.6.50.0.1.04	SCFV-Serviços de Convivência e Fortalecimento de Vínculos	64.000,00
05	1.7.1.6.50.0.1.05	PBF-Piso Básico Fixo	48.000,00
05	1.7.1.6.50.0.1.06	IDGDSUAS- Índice de Gestão Descentralizada do Suas	55.000,00
05	1.7.1.6.50.0.1.08	Procad Suas	6.000,00
05	2.4.1.2.50.9.1.01	Construção Escola Três Barras	58.012,00
05	2.4.1.4.99.0.1.00	Outras Transferências de Convênios da União e de Suas Entidades - Principal	0,00



MUNICÍPIO DE PEDRO DE TOLEDO2 - SP

Lei Orçamentária Anual

Especificação da Receita por Fonte de Recurso

Exercício de 2026

Fonte	Conta	Descrição	Previsão
07		Operações de Crédito	0,00
07	2.1.1.9.99.0.1.01	Operação de Crédito-Desenvolve SP	0,00

Total Geral	76.500.000,00
-------------	---------------



MUNICÍPIO DE PEDRO DE TOLEDO2 - SP

Lei Orçamentária Anual

Anexo I

Demonstração da Receita e Despesa segundo as Categorias Econômicas

Exercício de 2026

Receitas		Despesas	
Receitas Correntes		76.440.988,00	Despesas Correntes
Impostos, Taxas e Contribuições de Melhoria		10.361.948,00	Pessoal e Encargos Sociais
Contribuições		1.500,00	Juros e Encargos da Dívida
Receita Patrimonial		759.040,00	Outras Despesas Correntes
Transferência Correntes		65.207.500,00	
Valor Bruto		74.908.700,00	Superávit Corrente
(-) Dedução		9.701.680,00	
Outras Receitas Correntes		111.000,00	
Total das Receitas Correntes		76.440.988,00	Total das Despesas Correntes
Superávit Corrente		5.074.888,00	
Receitas de Capital		59.012,00	Despesas de Capital
Operações de Crédito			Investimentos
Alienação de Bens		1.000,00	Amortização / Refinanciamento da Dívida
Transferências de Capital		58.012,00	
			Superávit Orçamentário
Total das Receitas de Capital		5.133.900,00	Total das Despesas de Capital
			5.133.900,00

Resumo		
Especificação	Receita	Despesa
Receita Corrente/Despesa Corrente	76.440.988,00	71.366.100,00
Receita de Capital/Despesa de Capital	59.012,00	3.450.900,00
Reserva de Contingência		1.683.000,00
Total	76.500.000,00	76.500.000,00

**MUNICÍPIO DE PEDRO DE TOLEDO2 - SP**

Lei Orçamentária Anual

Anexo II

Despesa Segundo as Categorias Econômicas

Exercício de 2026

Código	Especificação	F.R.	Desdobramento	Natureza	Cat. Econômica
3	Despesas Correntes				71.366.100,00
3.1	Pessoal e Encargos Sociais			36.851.200,00	
3.1.90	Aplicações Diretas		36.851.200,00		
3.1.90.11	Vencimentos e Vantagens Fixas Pessoal Civil	01	21.235.700,00		
3.1.90.11	Vencimentos e Vantagens Fixas Pessoal Civil	02	7.680.100,00		
3.1.90.11	Vencimentos e Vantagens Fixas Pessoal Civil	05	1.513.000,00		
3.1.90.13	Obrigações Patronais	01	4.492.500,00		
3.1.90.13	Obrigações Patronais	02	1.353.000,00		
3.1.90.13	Obrigações Patronais	05	447.000,00		
3.1.90.92	Despesas de Exercícios Anteriores	02	100,00		
3.1.90.94	Indenizações e Restituições Trabalhistas	01	114.600,00		
3.1.90.94	Indenizações e Restituições Trabalhistas	02	15.200,00		
3.2	Juros e Encargos da Dívida			270.000,00	
3.2.90	Aplicações Diretas		270.000,00		
3.2.90.21	Juros sobre a Dívida por Contrato	01	270.000,00		
3.3	Outras Despesas Correntes			34.244.900,00	
3.3.40	Transferências a Municípios		133.716,00		
3.3.40.41	Contribuições	01	66.858,00		
3.3.40.41	Contribuições	02	66.858,00		
3.3.50	Transferências a Instituições Privadas sem Fins Lucrativos		5.507.200,00		
3.3.50.18	Auxílio Financeiro a Estudantes	01	100,00		
3.3.50.39	Outros Serviços de Terceiros - Pessoa Jurídica	01	389.800,00		
3.3.50.39	Outros Serviços de Terceiros - Pessoa Jurídica	02	60.000,00		
3.3.50.39	Outros Serviços de Terceiros - Pessoa Jurídica	05	7.300,00		
3.3.50.85	Contrato de Gestão	01	2.400.000,00		
3.3.50.85	Contrato de Gestão	02	150.000,00		
3.3.50.85	Contrato de Gestão	05	2.500.000,00		
3.3.71	Transferências a Consórcios Públicos		64.000,00		
3.3.71.70	Ratelo pela Participação em Consórcio Público	01	64.000,00		
3.3.90	Aplicações Diretas		28.539.984,00		
3.3.90.14	Diárias - Pessoal Civil	01	15.000,00		
3.3.90.30	Material de Consumo	01	7.624.400,00		
3.3.90.30	Material de Consumo	02	948.600,00		
3.3.90.30	Material de Consumo	05	1.579.184,00		
3.3.90.33	Passagens e Despesas com Locomoção	01	500,00		
3.3.90.35	Serviços de Consultoria	01	80.100,00		
3.3.90.36	Outros Serviços de Terceiros - Pessoa Física	01	599.300,00		
3.3.90.36	Outros Serviços de Terceiros - Pessoa Física	02	100,00		
3.3.90.39	Outros Serviços de Terceiros Pessoa Jurídica	01	9.334.800,00		
3.3.90.39	Outros Serviços de Terceiros Pessoa Jurídica	02	4.285.300,00		
3.3.90.39	Outros Serviços de Terceiros Pessoa Jurídica	05	1.104.400,00		
3.3.90.40	Serviços de Tecnologia da Informação e Comunicação - PJ	01	170.000,00		
3.3.90.46	Auxílio Alimentação	01	116.100,00		
3.3.90.47	Obrigações Tributárias e Contributivas	01	700.000,00		
3.3.90.48	Outros Auxílios Financeiros a Pessoa Física	01	716.100,00		
3.3.90.91	Sentenças Judiciais	01	1.260.000,00		
3.3.90.92	Despesas de Exercícios Anteriores	01	2.100,00		
3.3.90.92	Despesas de Exercícios Anteriores	05	1.000,00		
3.3.90.93	Indenizações e Restituições	01	1.000,00		
3.3.90.93	Indenizações e Restituições	02	1.000,00		
3.3.90.93	Indenizações e Restituições	05	1.000,00		
4	Despesas de Capital				3.450.900,00
4.4	Investimentos			2.550.900,00	
4.4.90	Aplicações Diretas		2.550.900,00		
4.4.90.51	Obras e Instalações	01	1.767.200,00		
4.4.90.51	Obras e Instalações	02	1.100,00		
4.4.90.51	Obras e Instalações	05	1.500,00		
4.4.90.51	Obras e Instalações	07	300,00		
4.4.90.52	Equipamentos e Material Permanente	01	505.700,00		
4.4.90.52	Equipamentos e Material Permanente	02	51.300,00		
4.4.90.52	Equipamentos e Material Permanente	05	223.700,00		
4.4.90.61	Aquisição de Imóveis	01	100,00		
4.6	Amortização / Refinanciamento da Dívida			900.000,00	
4.6.90	Aplicações Diretas		900.000,00		
4.6.90.71	Principal da Dívida Contratual Resgatada	01	900.000,00		
9	Reserva de Contingência				1.683.000,00
9.9	Reserva de Contingência			1.683.000,00	
9.9.99	Reserva de Contingência		1.683.000,00		
9.9.99.99	Reserva de Contingência	01	1.683.000,00		
Total Geral					76.500.000,00



MUNICÍPIO DE PEDRO DE TOLEDO2 - SP

Lei Orçamentária Anual

Anexo VI

Programa de Trabalho

Exercício de 2026

Órgão:	01	PODER LEGISLATIVO - CAMARA MUNICIPAL DE PEDRO DE TOLEDO									
Un. Orc.:	01.01	CAMARA MUNICIPAL DE PEDRO DE TOLEDO									
Un. Exe.:	01.01.01	CAMARA MUNICIPAL									
Função	Subfunção	Programa	Ação	Especificação	Operação Especial	Projeto	Atividade	Total			
01				Legislativa		414.000,00	2.886.000,00	3.300.000,00			
01	031			Ação Legislativa		414.000,00	2.886.000,00	3.300.000,00			
01	031	0101		AÇÃO LEGISLATIVA		414.000,00	2.886.000,00	3.300.000,00			
01	031	0101	1002	Aquisição de Equipamentos para Câmara		414.000,00		414.000,00			
01	031	0101	2001	Manutenção da Câmara Municipal			2.886.000,00	2.886.000,00			
Total					0,00	414.000,00	2.886.000,00	3.300.000,00			



MUNICÍPIO DE PEDRO DE TOLEDO2 - SP

Lei Orçamentária Anual

Anexo VI

Programa de Trabalho

Exercício de 2026

Órgão:	02	PREFEITURA MUNICIPAL DE PEDRO DE TOLEDO									
Un. Orc.:	02.01	GABINETE DO PREFEITO									
Un. Exe.:	02.01.01	CHEFIA DE GABINETE									
		Função	Subfunção	Programa	Ação	Especificação	Operação Especial	Projeto	Atividade	Total	
04						Administração					
04	122					Administração Geral					
04	122		0102			MANUTENÇÃO DO GABINETE DO PREFEITO					
04	122		0102	2002		Aquisição de Equipamentos Gabinete		100.000,00	2.060.000,00	2.060.000,00	2.180.000,00
04	122		0102	2003		Manutenção do Gabinete do Prefeito		100.000,00	2.060.000,00	2.060.000,00	2.160.000,00
04	122		0102	2005		Aquisição de Equipamentos Fundo Social			25.000,00	25.000,00	25.000,00
04	122		0102	2006		Manutenção do Fundo Social de Solidariedade			1.995.000,00	1.995.000,00	1.995.000,00
04	122		0102	3020		Reforma do Centro Comunitário			10.000,00	10.000,00	10.000,00
04	122		0102					100.000,00	30.000,00	30.000,00	30.000,00
23						Comércio e Serviços					
23	695					Turismo					
23	695		0102			MANUTENÇÃO DO GABINETE DO PREFEITO			214.000,00	214.000,00	214.000,00
23	695		0102	2075		Manutenção e Desenvolvimento do Turismo			214.000,00	214.000,00	214.000,00
Total							0,00	100.000,00	2.274.000,00	2.274.000,00	2.374.000,00



MUNICÍPIO DE PEDRO DE TOLEDO2 - SP

Lei Orçamentária Anual

Anexo VI

Programa de Trabalho

Exercício de 2026

Órgão:	02	PODER EXECUTIVO - PREFEITURA MUNICIPAL DE PEDRO DE TOLEDO									
Un. Orc.:	02.02	DEPARTAMENTO DE ADMINISTRAÇÃO									
Un. Exe.:	02.02.01	ADMINISTRAÇÃO GERAL									
Função	Subfunção	Programa	Ação	Especificação	Operação Especial	Projeto	Atividade	Total			
04	122			Administração		520.000,00	3.045.000,00	3.565.000,00			
04	122	0103		ADMINISTRAÇÃO GERAL		520.000,00	3.045.000,00	3.565.000,00			
04	122	0103	2011	Aquisição de Equipamentos Departamento de Administração							
04	122	0103	2012	Manutenção do Departamento de Administração							
04	122	0103	3013	Obras e Instalações							
04	122	0103	3016	Aquisição de Veículos		400.000,00	2.995.000,00	2.995.000,00			
Total					0,00	520.000,00	3.045.000,00	3.565.000,00			



MUNICÍPIO DE PEDRO DE TOLEDO2 - SP

Lei Orçamentária Anual

Anexo VI

Programa de Trabalho

Exercício de 2026

Órgão: 02 PODER EXECUTIVO - PREFEITURA MUNICIPAL DE PEDRO DE TOLEDO

Un. Orc.: 02.03 DEPARTAMENTO JURIDICO

Un. Exe.: 02.03.01 JURIDICO GERAL

Função	Subfunção	Programa	Ação	Especificação	Operação Especial	Projeto	Atividade	Total
04	122			Administração		12.000,00	2.232.000,00	2.244.000,00
04	122	0104		JURIDICO GERAL		12.000,00	2.232.000,00	2.244.000,00
04	122	0104	2014	Manutenção do Departamento Jurídico		12.000,00	2.232.000,00	2.244.000,00
04	122	0104	3002	Aquisição de Equipamentos Departamento Jurídico		12.000,00	2.232.000,00	2.244.000,00
06	183			Segurança Pública				12.000,00
06	183			Informação e Inteligência			4.000,00	4.000,00
06	183	0104		JURIDICO GERAL			4.000,00	4.000,00
06	183	0104	2085	Manutenção do COMSEG			2.000,00	2.000,00
06	183	0104	2086	Manutenção do COMAD			2.000,00	2.000,00
Total					0,00	12.000,00	2.236.000,00	2.248.000,00



MUNICÍPIO DE PEDRO DE TOLEDO2 - SP

Lei Orçamentária Anual

Anexo VI

Programa de Trabalho

Exercício de 2026

Órgão:	02	PODER EXECUTIVO - PREFEITURA MUNICIPAL DE PEDRO DE TOLEDO									
Un. Orc.:	02.04	DEPARTAMENTO DE COMPRAS, ALMOXARIFADO E PATRIMÔNIO									
Un. Exe.:	02.04.01	COMPRAS, ALMOXARIFADO E PATRIMÔNIO									
Função	Subfunção	Programa	Ação	Especificação	Operação Especial	Projeto	Atividade	Total			
04				Administração		12.000,00	558.000,00	570.000,00			
04	122			Administração Geral		12.000,00		12.000,00			
04	122	0105		COMPRAS, ALMOXARIFADO E PATRIMÔNIO		12.000,00		12.000,00			
04	122	0105	3001	Aquisição de Equipamentos Departamento de Compras		12.000,00		12.000,00			
04	123			Administração Financeira			558.000,00	558.000,00			
04	123	0105		COMPRAS, ALMOXARIFADO E PATRIMÔNIO			558.000,00	558.000,00			
04	123	0105	2016	Manutenção do Departamento de Compras			558.000,00	558.000,00			
Total					0,00	12.000,00	558.000,00	570.000,00			



MUNICÍPIO DE PEDRO DE TOLEDO2 - SP

Lei Orçamentária Anual

Anexo VI

Programa de Trabalho

Exercício de 2026

Órgão: 02		PODER EXECUTIVO - PREFEITURA MUNICIPAL DE PEDRO DE TOLEDO									
Un. Orc.: 02.05		DEPARTAMENTO DE CONTABILIDADE E FINANÇAS									
Un. Exe.: 02.05.01		CONTABILIDADE E FINANÇAS									
Função	Subfunção	Programa	Ação	Especificação	Projeto	Operação Especial	Atividade	Total			
04	123			Administração	15.000,00		4.478.300,00	4.478.300,00			
04	123	0106		Administração Financeira	15.000,00		4.478.300,00	4.493.300,00			
04	123	0106	2018	CONTABILIDADE E FINANÇAS	15.000,00		4.478.300,00	4.493.300,00			
04	123	0106	2019	Manutenção do Departamento de Contabilidade			2.795.300,00	2.795.300,00			
04	123	0106	3000	Reserva de Contingência			1.683.000,00	1.683.000,00			
04	123	0106		Aquisição de Equipamentos Departamento de Contabilidade	15.000,00			15.000,00			
Total					0,00		4.478.300,00	4.493.300,00			



MUNICÍPIO DE PEDRO DE TOLEDO2 - SP
Lei Orçamentária Anual
Anexo VI
Programa de Trabalho

Exercício de 2026

Órgão: 02 PODER EXECUTIVO - PREFEITURA MUNICIPAL DE PEDRO DE TOLEDO

Un. Orc.: 02.06 DEPARTAMENTO DE ASSISTÊNCIA SOCIAL

Un. Exe.: 02.06.01 ASSISTÊNCIA SOCIAL

Função	Subfunção	Programa	Ação	Especificação	Operação Especial	Projeto	Atividade	Total
08	243			Assistência Social			3.500.100,00	3.500.100,00
08	243	0107		Assistência à Criança e ao Adolescente			201.000,00	201.000,00
08	243	0107	2021	ASSISTÊNCIA SOCIAL			201.000,00	201.000,00
08	243	0107	2023	Manutenção do Conselho Tutelar			200.000,00	200.000,00
08	244			Manutenção do CNDCA			1.000,00	1.000,00
08	244	0107		Assistência Comunitária			3.299.100,00	3.299.100,00
08	244	0107	2025	ASSISTÊNCIA SOCIAL			3.299.100,00	3.299.100,00
08	244	0107	2025	Manutenção do Departamento de Assistência Social			3.199.100,00	3.199.100,00
08	244	0107	2089	DEPROFE - Desenvolvimento Profissional e Empregos			100.000,00	100.000,00
Total					0,00	0,00	3.500.100,00	3.500.100,00



MUNICÍPIO DE PEDRO DE TOLEDO2 - SP

Lei Orçamentária Anual

Anexo VI

Programa de Trabalho

Exercício de 2026

Órgão:	02	PODER EXECUTIVO - PREFEITURA MUNICIPAL DE PEDRO DE TOLEDO									
Un. Orc.:	02.07	FUNDO MUNICIPAL DE ASSISTÊNCIA SOCIAL									
Un. Exe.:	02.07.01	FUNDO MUNICIPAL DE ASSISTÊNCIA SOCIAL - FNAS									
Função	Subfunção	Programa	Ação	Especificação	Operação Especial	Projeto	Atividade	Total			
08	241			Assistência Social				1.082.000,00			1.082.000,00
08	241	0108		Assistência ao Idoso				86.000,00			86.000,00
08	241	0108	2026	MANUTENÇÃO DO FNAS				86.000,00			86.000,00
08	242	0108		Assistência ao Idoso CCI				86.000,00			86.000,00
08	242	0108		Assistência ao Portador de Deficiência				58.200,00			58.200,00
08	242	0108		MANUTENÇÃO DO FNAS				58.200,00			58.200,00
08	242	0108	2028	Assistência ao Portador de Deficiência Física APAE				58.200,00			58.200,00
08	243	0108		Assistência à Criança e ao Adolescente				260.100,00			260.100,00
08	243	0108		MANUTENÇÃO DO FNAS				260.100,00			260.100,00
08	243	0108	2027	Assistência a Criança e Adolescente				260.100,00			260.100,00
08	244	0108		Assistência Comunitária				677.700,00			677.700,00
08	244	0108		MANUTENÇÃO DO FNAS				677.700,00			677.700,00
08	244	0108	2029	Aquisição de Equipamentos Fundo de Assistência Social				100,00			100,00
08	244	0108	2030	Manutenção do Fundo de Assistência Social				541.884,00			541.884,00
08	244	0108	2073	Casa de Acolhimento de Mulheres RVR				133.716,00			133.716,00
08	244	0108	2091	Mulheres sem Violência, Mulheres Felizes				2.000,00			2.000,00
Total					0,00	0,00		1.082.000,00			1.082.000,00



MUNICÍPIO DE PEDRO DE TOLEDO2 - SP

Lei Orçamentária Anual

Anexo VI

Programa de Trabalho

Exercício de 2026

Órgão:	02	PODER EXECUTIVO - PREFEITURA MUNICIPAL DE PEDRO DE TOLEDO									
Un. Orc.:	02.08	FUNDO MUNICIPAL DE SAÚDE (FMS)									
Un. Exe.:	02.08.01	FUNDO MUNICIPAL DE SAÚDE									
Função	Subfunção	Programa	Ação	Especificação	Operação Especial	Projeto	Atividade	Total			
10	301			Saúde				18.790.000,00			
10	301			Atenção Básica				18.790.000,00			
10	301	0109		FUNDO MUNICIPAL DE SAÚDE				18.740.000,00			
10	301	0109	2032	Aquisição de Equipamentos Departamento de Saúde				48.000,00			
10	301	0109	2033	Manutenção do Departamento de Saúde				18.592.000,00			
10	301	0109	2084	Saúde da Mulher				100.000,00			
10	303			Suporte Profilático e Terapêutico				50.000,00			
10	303	0109		FUNDO MUNICIPAL DE SAÚDE				50.000,00			
10	303	0109	2092	Manutenção da Casa TEA				50.000,00			
Total					0,00	0,00	18.790.000,00	18.790.000,00			



MUNICÍPIO DE PEDRO DE TOLEDO2 - SP

Lei Orçamentária Anual

Anexo VI

Programa de Trabalho

Exercício de 2026

Órgão: 02 PODER EXECUTIVO - PREFEITURA MUNICIPAL DE PEDRO DE TOLEDO

Un. Orc.: 02.08 FUNDO MUNICIPAL DE SAÚDE (FMS)

Un. Exe.: 02.08.02 COORDENADORIA DE VIGILANCIA SANITARIA E EPIDEMIOLOGICA

Função	Subfunção	Programa	Ação	Especificação	Operação Especial	Projeto	Atividade	Total
10	304			Saúde			128.000,00	128.000,00
10	304			Vigilância Sanitária			128.000,00	128.000,00
10	304	0109		FUNDO MUNICIPAL DE SAÚDE			128.000,00	128.000,00
10	304	0109	2076	Manutenção da Vigilância Sanitária e Epidemiológica			83.000,00	83.000,00
10	304	0109	2093	Manutenção do Amigo PET			45.000,00	45.000,00
Total					0,00	0,00	128.000,00	128.000,00



MUNICÍPIO DE PEDRO DE TOLEDO2 - SP

Lei Orçamentária Anual

Anexo VI

Programa de Trabalho

Exercício de 2026

Órgão: 02 PODER EXECUTIVO - PREFEITURA MUNICIPAL DE PEDRO DE TOLEDO									
Un. Orc.: 02.08 FUNDO MUNICIPAL DE SAÚDE (FMS)									
Un. Exe.: 02.08.03 COORDENAÇÃO DE GESTÃO DO ESF-ESTRATEGIA DE SAÚDE DA FAMÍLIA									
Função	Subfunção	Programa	Ação	Especificação	Projeto	Atividade	Total		
10	301			Saúde		1.800.000,00	1.800.000,00		
10	301			Atenção Básica		1.800.000,00	1.800.000,00		
10	301	0109		FUNDO MUNICIPAL DE SAÚDE		1.800.000,00	1.800.000,00		
10	301	0109	2077	Manutenção da Saúde da Família-ESF		1.800.000,00	1.800.000,00		
Total					0,00	0,00	1.800.000,00		



MUNICÍPIO DE PEDRO DE TOLEDO2 - SP

Lei Orçamentária Anual
Anexo VI

Programa de Trabalho

Exercício de 2026

Órgão: 02 PODER EXECUTIVO - PREFEITURA MUNICIPAL DE PEDRO DE TOLEDO

Un. Orc.: 02.08 FUNDO MUNICIPAL DE SAÚDE (FMS)

Un. Exe.: 02.08.04 COORDENADORIA DE ENFERMAGEM

Função	Subfunção	Programa	Ação	Especificação	Operação Especial	Projeto	Atividade	Total
10				0404				5.000,00
10	301			Atenção Básica				5.000,00
10	301	0109		FUNDO MUNICIPAL DE SAÚDE				5.000,00
10	301	0109	2078	Manutenção da Coordenadoria de Enfermagem				5.000,00
Total					0,00	0,00		5.000,00



MUNICÍPIO DE PEDRO DE TOLEDO2 - SP

Lei Orçamentária Anual

Anexo VI

Programa de Trabalho

Exercício de 2026

Órgão:	02	PODER EXECUTIVO - PREFEITURA MUNICIPAL DE PEDRO DE TOLEDO									
Un. Orc.:	02.08	FUNDO MUNICIPAL DE SAÚDE (FMS)									
Un. Exe.:	02.08.05	SEÇÃO DO SAMU									
Função	Subfunção	Programa	Ação	Especificação	Projeto	Atividade	Total				
10	302			Saúde		682.000,00	682.000,00				
10	302	0109		Assistência Hospitalar e Ambulatorial		682.000,00	682.000,00				
10	302	0109	2079	FUNDO MUNICIPAL DE SAÚDE		682.000,00	682.000,00				
				Manutenção da Seção do SAMU		682.000,00	682.000,00				
Total					0,00	0,00	682.000,00				



MUNICÍPIO DE PEDRO DE TOLEDO2 - SP

Lei Orçamentária Anual
Anexo VI

Programa de Trabalho

Exercício de 2026

Órgão:	02	PODER EXECUTIVO - PREFEITURA MUNICIPAL DE PEDRO DE TOLEDO										
Un. Orc.:	02.09	DEPARTAMENTO DE EDUCAÇÃO CULTURA E ESPORTES										
Un. Exe.:	02.09.01	COORDENADORIA DE CULTURA										
Função	Subfunção	Programa	Ação	Especificação		Operação Especial	Projeto	Atividade	Total			
13	392			Cultura				1.225.000,00	1.225.000,00			
13	392			Divisão Cultural				1.225.000,00	1.225.000,00			
13	392	0127		DEPARTAMENTO DE EDUCAÇÃO, CULTURA E ESPORTES				1.225.000,00	1.225.000,00			
13	392	0127	2082	Manutenção da Coordenadoria de Cultura				1.225.000,00	1.225.000,00			
Total						0,00	0,00	1.225.000,00	1.225.000,00			



MUNICÍPIO DE PEDRO DE TOLEDO2 - SP

Lei Orçamentaria Anual

Anexo VI

Programa de Trabalho

Exercício de 2026

Órgão:	02	PODER EXECUTIVO - PREFEITURA MUNICIPAL DE PEDRO DE TOLEDO											
Un. Orc.:	02.09	DEPARTAMENTO DE EDUCAÇÃO CULTURA E ESPORTES											
Un. Exe.:	02.09.02	COORDENADORIA DE ESPORTES											
Função	Subfunção	Programa	Ação	Especificação	Operação Especial	Projeto	Atividade	Total					
27	812			Desporto Comunitário			400.000,00	400.000,00					
27	812	0127		DEPARTAMENTO DE EDUCAÇÃO, CULTURA E ESPORTES			400.000,00	400.000,00					
27	812	0127	2083	Manutenção da Coordenadoria de Esportes			400.000,00	400.000,00					
Total					0,00	0,00	400.000,00	400.000,00					



MUNICÍPIO DE PEDRO DE TOLEDO2 - SP

Lei Orçamentária Anual

Anexo VI

Programa de Trabalho

Exercício de 2026

Órgão:	02	PODER EXECUTIVO - PREFEITURA MUNICIPAL DE PEDRO DE TOLEDO							
Un. Orc.:	02.12	MERENDA ESCOLAR							
Un. Exe.:	02.12.01	MERENDA ESCOLAR							
Função	Subfunção	Programa	Ação	Especificação	Operação Especial	Projeto	Atividade	Total	
10	10	306		Alimentação e Nutrição				2.500.000,00	2.500.000,00
10	10	306	0113	ALIMENTAÇÃO ESCOLAR				2.500.000,00	2.500.000,00
10	10	306	2039	Manutenção da Merenda Escolar Ens. Fund.- Tesouro				1.285.800,00	1.285.800,00
10	10	306	2040	Manutenção da Merenda Escolar Ens. Fund.- Estadual				814.000,00	814.000,00
10	10	306	2041	Manutenção da Merenda Escolar Ens. Fund.- Federal				215.000,00	215.000,00
10	10	306	2042	Manutenção da Merenda Escolar Ens. Méd.- Estadual				100,00	100,00
10	10	306	2043	Manutenção da Merenda Escolar Ens. Méd.- Federal				65.000,00	65.000,00
10	10	306	2044	Manut. da Merenda Escolar Ens. Inf. Pré-Escola - Federal				50.000,00	50.000,00
10	10	306	2045	Manut. da Merenda Escolar Ens. Inf. Creche - Federal				65.000,00	65.000,00
10	10	306	2046	Manutenção da Merenda Escolar EJA - Estadual				100,00	100,00
10	10	306	2047	Manutenção da Merenda Escolar EJA - Federal				5.000,00	5.000,00
Total					0,00	0,00	2.500.000,00	2.500.000,00	



MUNICÍPIO DE PEDRO DE TOLEDO2 - SP

Lei Orçamentária Anual

Anexo VI

Programa de Trabalho

Exercício de 2026

Órgão:	02	PODER EXECUTIVO - PREFEITURA MUNICIPAL DE PEDRO DE TOLEDO									
Un. Orc.:	02.13	ENSINO FUNDAMENTAL									
Un. Exe.:	02.13.01	ENSINO FUNDAMENTAL									
Função	Subfunção	Programa	Ação	Especificação	Operação Especial	Projeto	Atividade	Total			
12	361			Educação		66.000,00	6.434.000,00	6.500.000,00			
12	361			Ensino Fundamental		66.000,00	6.434.000,00	6.500.000,00			
12	361	0114		ENSINO FUNDAMENTAL 25%		66.000,00	6.434.000,00	6.500.000,00			
12	361	0114	1185	Aquisição de Veículo Educação		66.000,00		66.000,00			
12	361	0114	2048	Assist. a Criança Port. Def. Física Ens. Fundamental 25%			52.800,00	52.800,00			
12	361	0114	2049	Aquisição de Equipamentos Ensino Fundamental 25%			22.000,00	22.000,00			
12	361	0114	2050	Manutenção do Ensino Fundamental 25%			6.359.200,00	6.359.200,00			
Total					0,00	66.000,00	6.434.000,00	6.500.000,00			



MUNICÍPIO DE PEDRO DE TOLEDO2 - SP

Lei Orçamentária Anual

Anexo VI

Programa de Trabalho

Exercício de 2026

Órgão:	02	PODER EXECUTIVO - PREFEITURA MUNICIPAL DE PEDRO DE TOLEDO									
Un. Orc.:	02.14	ENSINO FUNDAMENTAL QUESE									
Un. Exe.:	02.14.01	ENSINO FUNDAMENTAL QUESE									
Função	Subfunção	Programa	Ação	Especificação	Operação Especial	Projeto	Atividade	Total			
12	361			Educação		100,00	689.900,00	690.000,00			
12	361	0115		Ensino Fundamental		100,00	689.900,00	690.000,00			
12	361	0115	2051	MANUTENÇÃO DO ENSINO FUNDAMENTAL QUESE		100,00	689.900,00	690.000,00			
12	361	0115	3014	Manutenção do Ensino Fundamental QUESE							
12	361	0115		Aquisição de Equipamentos Educação - QUESE		100,00	689.900,00	689.900,00			
Total							689.900,00	690.000,00			



MUNICÍPIO DE PEDRO DE TOLEDO2 - SP

Lei Orçamentária Anual
Anexo VI

Programa de Trabalho

Exercício de 2026

Órgão: 02 PODER EXECUTIVO - PREFEITURA MUNICIPAL DE PEDRO DE TOLEDO

Un. Orc.: 02.15 ENSINO INFANTIL CRECHE

Un. Exe.: 02.15.01 ENSINO INFANTIL CRECHE

Função	Subfunção	Programa	Ação	Especificação	Operação Especial	Projeto	Atividade	Total
12	365			Educação			300.000,00	300.000,00
12	365	0116		Ensino Infantil			300.000,00	300.000,00
12	365	0116	2052	ENSINO INFANTIL CRECHE 25%			300.000,00	300.000,00
12	365	0116	2052	Manutenção do Ensino Infantil - Creche 25%			300.000,00	300.000,00
Total					0,00	0,00	300.000,00	300.000,00



MUNICÍPIO DE PEDRO DE TOLEDO2 - SP

Lei Orçamentária Anual
Anexo VI

Programa de Trabalho

Exercício de 2026

Órgão: 02		PODER EXECUTIVO - PREFEITURA MUNICIPAL DE PEDRO DE TOLEDO								
Un. Orc.: 02.16		TRANSPORTE DE ALUNOS								
Un. Exe.: 02.16.01		TRANSPORTE DE ALUNOS								
Função	Subfunção	Programa	Ação	Especificação	Operação Especial	Projeto	Atividade	Total		
12				Educação				4.250.000,00	4.250.000,00	
12	361			Ensino Fundamental				4.235.000,00	4.235.000,00	
12	361	0117		MANUTENÇÃO DO TRANSPORTE ENSINO FUNDAMENTAL				4.235.000,00	4.235.000,00	
12	361	0117	2053	Manutenção Transporte de Alunos Ens. Fundamental - Estadual				4.135.000,00	4.135.000,00	
12	361	0117	2054	Manutenção Transporte de Alunos Ens. Fundamental - Federal				100.000,00	100.000,00	
12	362			Ensino Médio				10.000,00	10.000,00	
12	362	0118		MANUTENÇÃO DO TRANSPORTE DE ALUNOS ENS. MÉDIO				10.000,00	10.000,00	
12	362	0118	2055	Manutenção Transporte de Alunos Ens. Médio - Federal				10.000,00	10.000,00	
12	365			Educação Infantil				5.000,00	5.000,00	
12	365	0119		MANUTENÇÃO DO TRANSPORTE DE ALUNOS ENS. INFANTIL				5.000,00	5.000,00	
12	365	0119	2056	Manutenção Transporte de Alunos Ens. Infantil - Federal				5.000,00	5.000,00	
Total					0,00	0,00		4.250.000,00	4.250.000,00	



MUNICÍPIO DE PEDRO DE TOLEDO2 - SP

Lei Orçamentária Anual

Anexo VI

Programa de Trabalho

Exercício de 2026

Órgão:	02	PODER EXECUTIVO - PREFEITURA MUNICIPAL DE PEDRO DE TOLEDO									
Un. Orc.:	02.17	ENSINO SUPERIOR									
Un. Exe.:	02.17.01	ENSINO SUPERIOR									
Função	Subfunção	Programa	Ação	Especificação	Operação Especial	Projeto	Atividade	Total			
12	364			Ensino Superior				340.000,00	340.000,00		
12	364	0120		MANUTENÇÃO DO ENSINO SUPERIOR				340.000,00	340.000,00		
12	364	0120	2065	Manutenção do Ensino Superior				340.000,00	340.000,00		
Total					0,00	0,00		340.000,00	340.000,00		



MUNICÍPIO DE PEDRO DE TOLEDO2 - SP
Lei Orçamentária Anual
Anexo VI
Programa de Trabalho

Exercício de 2026

Órgão: 02		PODER EXECUTIVO - PREFEITURA MUNICIPAL DE PEDRO DE TOLEDO									
Un. Orc.: 02.18		FUNDEB - ENSINO FUNDAMENTAL									
Un. Exe.: 02.18.01		FUNDEB - ENSINO FUNDAMENTAL									
Função	Subfunção	Programa	Ação	Especificação	Operação Especial	Projeto	Atividade	Total			
12	361			Educação		50.000,00	6.550.000,00	6.600.000,00			
12	361	0121		Ensino Fundamental		50.000,00	6.550.000,00	6.600.000,00			
12	361	0121	2057	FUNDEB/ ENSINO FUNDAMENTAL		50.000,00	6.550.000,00	6.600.000,00			
12	361	0121	2059	Manutenção do Ensino Fundamental FUNDEB 70%			6.549.800,00	6.549.800,00			
12	361	0121	3004	Manutenção do Ensino Fundamental FUNDEB 30%			200,00	200,00			
12	361	0121		Aquisição de Equipamentos Ensino Fundamental FUNDEB		50.000,00		50.000,00			
Total					0,00	50.000,00	6.550.000,00	6.600.000,00			



MUNICÍPIO DE PEDRO DE TOLEDO2 - SP

Lei Orçamentária Anual

Anexo VI

Programa de Trabalho

Exercício de 2026

Órgão:	02	PODER EXECUTIVO - PREFEITURA MUNICIPAL DE PEDRO DE TOLEDO									
Un. Orc.:	02.19	FUNDEB - ENSINO INFANTIL									
Un. Exe.:	02.19.01	FUNDEB - ENSINO INFANTIL									
Função	Subfunção	Programa	Ação	Especificação	Operação Especial	Projeto	Atividade	Total			
12	365			Educação Infantil		100,00	2.499.900,00	2.500.000,00			
12	365	0122		FUNDEB/ ENSINO INFANTIL		100,00	2.499.900,00	2.500.000,00			
12	365	0122	2060	Manut. Ensino Infantil Pré-Escola FUNDEB 70%			920.400,00	920.400,00			
12	365	0122	2062	Manut. Ensino Infantil Pré-Escola FUNDEB 30%			686.400,00	686.400,00			
12	365	0122	2064	Manut. Ensino Infantil Creche FUNDEB 70%			893.100,00	893.100,00			
12	365	0122	3005	Aquisição de Equipamentos Ensino Infantil FUNDEB		100,00		100,00			
Total					0,00	100,00	2.499.900,00	2.500.000,00			



MUNICÍPIO DE PEDRO DE TOLEDO2 - SP

Lei Orçamentária Anual

Anexo VI

Programa de Trabalho

Exercício de 2026

Órgão:	02	PODER EXECUTIVO - PREFEITURA MUNICIPAL DE PEDRO DE TOLEDO						
Un. Orc.:	02.21	DEPARTAMENTO DE OBRAS E SERVIÇOS MUNICIPAIS						
Un. Exe.:	02.21.01	OBRAS E SERVIÇOS MUNICIPAIS						
Função	Subfunção	Programa	Ação	Especificação	Operação Especial	Projeto	Atividade	Total
15				Urbanismo		878.000,00	6.869.500,00	7.747.500,00
15	451			Infra-estrutura Urbana		877.000,00		877.000,00
15	451	0123		ADMINISTRAÇÃO DE OBRAS E SERVIÇOS		877.000,00		877.000,00
15	451	0123	1019	Iluminação Pública de Ruas do Município		50.000,00		50.000,00
15	451	0123	1020	Pavimentação de Ruas		99.000,00		99.000,00
15	451	0123	1025	Reurbanização e Construção de Praças		1.000,00		1.000,00
15	451	0123	1027	Ampliação do Departamento de Obras		1.000,00		1.000,00
15	451	0123	1029	Revitalização do Centro da Cidade		1.000,00		1.000,00
15	451	0123	1030	Drenagem de Vias Públicas		15.000,00		15.000,00
15	451	0123	3012	Reforma do Terminal Rodoviário		10.000,00		10.000,00
15	451	0123	3017	Construção do aterro sanitário		500.000,00		500.000,00
15	451	0123	3018	Construção do velório municipal		200.000,00		200.000,00
15	452			Serviços Urbanos			6.869.500,00	6.870.500,00
15	452	0123		ADMINISTRAÇÃO DE OBRAS E SERVIÇOS		1.000,00	6.869.500,00	6.870.500,00
15	452	0123	1026	Aquisição de Veículo Departamento de Obras		1.000,00		1.000,00
15	452	0123	2066	Manutenção do Departamento Obras e Serviços			6.869.400,00	6.869.400,00
15	452	0123	2087	Incentivo à Mobilidade Cidista Urbana			100,00	100,00
17				Saneamento			10.000,00	10.000,00
17	511			Saneamento Básico Rural			10.000,00	10.000,00
17	511	0123		ADMINISTRAÇÃO DE OBRAS E SERVIÇOS			10.000,00	10.000,00
17	511	0123	2096	Manutenção do Saneamento Ambiental			10.000,00	10.000,00
Total					0,00	878.000,00	6.879.500,00	7.757.500,00



MUNICÍPIO DE PEDRO DE TOLEDO2 - SP

Lei Orçamentária Anual

Anexo VI

Programa de Trabalho

Exercício de 2026

Órgão:	02	PODER EXECUTIVO - PREFEITURA MUNICIPAL DE PEDRO DE TOLEDO									
Un. Orc.:	02.21	DEPARTAMENTO DE OBRAS E SERVIÇOS MUNICIPAIS									
Un. Exe.:	02.21.04	SEÇÃO DE DEFESA CIVIL									
Função	Subfunção	Programa	Ação	Especificação	Operação Especial	Projeto	Atividade	Total			
06				Segurança Pública		10.000,00	180.000,00	190.000,00			
06	182			Defesa Civil		10.000,00	180.000,00	190.000,00			
06	182	0123		ADMINISTRAÇÃO DE OBRAS E SERVIÇOS		10.000,00	180.000,00	190.000,00			
06	182	0123	2080	Manutenção da Defesa Civil			180.000,00	180.000,00			
06	182	0123	3021	Aquisição de Equipamentos Defesa Civil		10.000,00		10.000,00			
Total					0,00	10.000,00	180.000,00	190.000,00			



MUNICÍPIO DE PEDRO DE TOLEDO2 - SP

Lei Orçamentária Anual

Anexo VI

Programa de Trabalho

Exercício de 2026

Órgão:	02	PODER EXECUTIVO - PREFEITURA MUNICIPAL DE PEDRO DE TOLEDO										
Un. Orc.:	02.22	DEPARTAMENTO DE AGRICULTURA E ABASTECIMENTO										
Un. Exe.:	02.22.01	AGRICULTURA E ABASTECIMENTO										
Função	Subfunção	Programa	Ação	Especificação	Operação Especial	Projeto	Atividade	Total				
20	605			Agricultura		10.000,00	560.000,00	570.000,00				
20	605			Abastecimento		10.000,00		10.000,00				
20	605	0124		INCENTIVO AO DESENVOLVIMENTO DA AGRICULTURA E ABASTECIMENTO		10.000,00		10.000,00				
20	605	0124	3006	Aquisição de Equipamentos Agricultura		10.000,00		10.000,00				
20	606			Extensão Rural			560.000,00	560.000,00				
20	606	0124		INCENTIVO AO DESENVOLVIMENTO DA AGRICULTURA E ABASTECIMENTO			560.000,00	560.000,00				
20	606	0124	2068	Manutenção do Departamento de Agricultura	0,00	10.000,00	560.000,00	560.000,00				
Total								570.000,00				



MUNICÍPIO DE PEDRO DE TOLEDO2 - SP

Lei Orçamentária Anual

Anexo VI

Programa de Trabalho

Exercício de 2026

Órgão: 02 PODER EXECUTIVO - PREFEITURA MUNICIPAL DE PEDRO DE TOLEDO

Un. Orc.: 02.22 DEPARTAMENTO DE AGRICULTURA E ABASTECIMENTO

Un. Exe.: 02.22.02 COORDENADORIA DE MEIO AMBIENTE

Função	Subfunção	Programa	Ação	Especificação	Operação Especial	Projeto	Atividade	Total
18	541			Gestão Ambiental			140.000,00	140.000,00
18	541	0124		Preservação e Conservação Ambiental			140.000,00	140.000,00
18	541	0124	2081	INCENTIVO AO DESENVOLVIMENTO DA AGRICULTURA E ABASTECIMENTO			140.000,00	140.000,00
18	541	0124	2094	Manutenção do Meio Ambiente			80.000,00	80.000,00
18	541	0124	2095	Programa Descarte Certo			50.000,00	50.000,00
18	542			Programa SGT - Sistema de Gestão Integrada			10.000,00	10.000,00
18	542	0124		Controle Ambiental			100,00	100,00
18	542	0124	2090	INCENTIVO AO DESENVOLVIMENTO DA AGRICULTURA E ABASTECIMENTO			100,00	100,00
18	542	0124		Manutenção do Monitoramento Ambiental			100,00	100,00
Total					0,00	0,00	140.100,00	140.100,00

Total Geral					0,00	2.087.200,00	74.412.800,00	76.500.000,00
-------------	--	--	--	--	------	--------------	---------------	---------------



MUNICÍPIO DE PEDRO DE TOLEDO2 - SP

Lei Orçamentária Anual

Programação Financeira

Exercício de 2026

Especificação	Jan/26	Fev/26	Marc/26	Abr/26	Mai/26	Jun/26	Jul/26	Ago/26	Sep/26	Out/26	Nov/26	Dez/26
RECEITAS ORÇAMENTÁRIAS												
SALDO ANTERIOR	0,00											
RECEITAS ORÇAMENTÁRIAS												
Receitas Correntes												
Impostos, Taxas e Contribuições de Melhoria												
Contribuições	124,98	124,98	124,98	124,98	124,98	124,98	124,98	124,98	124,98	124,98	124,98	125,22
Recalculação Patrimonial	63.253,57	63.253,57	63.253,57	63.253,57	63.253,57	63.253,57	63.253,57	63.253,57	63.253,57	63.253,57	63.253,57	63.250,73
Transferências Correntes												
Outras Receitas Correntes	36.750,19	6.750,19	6.750,19	6.750,19	6.750,19	6.750,19	6.750,19	6.750,19	6.750,19	6.750,19	6.750,19	6.747,91
Receitas de Capital	58.095,35	83,35	83,35	83,35	83,35	83,35	83,35	83,35	83,35	83,35	83,35	83,15
Operações de Crédito	0,00	0,00	0,00	0,00	0,00	0,00	0,00	0,00	0,00	0,00	0,00	0,00
Alienação de Bens	83,35	83,35	83,35	83,35	83,35	83,35	83,35	83,35	83,35	83,35	83,35	83,15
Transferências de Capital	58.012,00	0,00	0,00	0,00	0,00	0,00	0,00	0,00	0,00	0,00	0,00	0,00
DESEMBOLSO	7.197.293,08	5.147.235,08	5.147.235,08	5.147.235,08	5.147.235,08	5.147.235,08	5.147.235,08	5.147.235,08	5.147.235,08	5.147.235,08	5.147.235,08	5.147.386,12
DESPESAS ORÇAMENTÁRIAS	7.197.293,08	5.147.235,08	5.147.235,08	5.147.235,08	5.147.235,08	5.147.235,08	5.147.235,08	5.147.235,08	5.147.235,08	5.147.235,08	5.147.235,08	5.147.386,12
Despesas Correntes	6.082.889,14	5.934.831,14	5.934.831,14	5.934.831,14	5.934.831,14	5.934.831,14	5.934.831,14	5.934.831,14	5.934.831,14	5.934.831,14	5.934.831,14	5.934.899,46
Pessoal e Encargos Sociais	3.070.933,10	3.070.933,10	3.070.933,10	3.070.933,10	3.070.933,10	3.070.933,10	3.070.933,10	3.070.933,10	3.070.933,10	3.070.933,10	3.070.933,10	3.070.935,90
Juros e Encargos da Dívida	22.499,10	22.499,10	22.499,10	22.499,10	22.499,10	22.499,10	22.499,10	22.499,10	22.499,10	22.499,10	22.499,10	22.508,90
Outras Despesas Correntes	2.989.456,94	2.841.398,94	2.841.398,94	2.841.398,94	2.841.398,94	2.841.398,94	2.841.398,94	2.841.398,94	2.841.398,94	2.841.398,94	2.841.398,94	2.841.453,66
Despesas de Capital	1.114.403,94	212.403,94	212.403,94	212.403,94	212.403,94	212.403,94	212.403,94	212.403,94	212.403,94	212.403,94	212.403,94	212.486,86
Investimentos	214.403,94	212.403,94	212.403,94	212.403,94	212.403,94	212.403,94	212.403,94	212.403,94	212.403,94	212.403,94	212.403,94	212.456,66
Amortização / Refinanciamento da Dívida	900.000,00	0,00	0,00	0,00	0,00	0,00	0,00	0,00	0,00	0,00	0,00	0,00
SALDO FINAL												



MUNICÍPIO DE PEDRO DE TOLEDO2 - SP

Lei Orçamentária Anual

Anexo VII

Programas de Trabalho do Governo - Demonstrativo de Funções, Subfunções e Programas por Projeto/Atividade

Programas de Trabalho do Governo - Demonstrativo de Funções, Subfunções e Programas por Projeto/Atividade							Exercício de 2020
Função	Subfunção	Programa	Especificação	Operação Especial	Projeto	Atividade	Total
01			Legislativa				
01	031		Ação Legislativa		414.000,00	2.886.000,00	3.300.000,00
01	031	0101	AÇÃO LEGISLATIVA		414.000,00	2.886.000,00	3.300.000,00
04			Administração				
04	122		Administração Geral		659.000,00	12.373.300,00	13.032.300,00
04	122	0102	MANUTENÇÃO DO GABINETE DO PREFEITO		644.000,00	7.337.000,00	7.981.000,00
04	122	0103	ADMINISTRAÇÃO GERAL		100.000,00	2.060.000,00	2.160.000,00
04	122	0104	JURIDICO GERAL		520.000,00	3.045.000,00	3.565.000,00
04	122	0105	COMPRAS, ALMOXARIFADO E PATRIMÔNIO		12.000,00	2.232.000,00	2.244.000,00
04	123		Administração Financeira		15.000,00	5.036.300,00	5.051.300,00
04	123	0105	COMPRAS, ALMOXARIFADO E PATRIMÔNIO		15.000,00	558.000,00	558.000,00
04	123	0106	CONTABILIDADE E FINANÇAS		10.000,00	4.478.300,00	4.493.300,00
06			Segurança Pública				
06	182		Defesa Civil		10.000,00	184.000,00	194.000,00
06	182	0123	ADMINISTRAÇÃO DE OBRAS E SERVIÇOS		10.000,00	180.000,00	190.000,00
06	183		Informação e Inteligência		10.000,00	180.000,00	190.000,00
06	183	0104	JURIDICO GERAL		4.000,00	4.000,00	4.000,00
08			Assistência Social				
08	241		Assistência ao Idoso		4.582.100,00	86.000,00	4.582.100,00
08	241	0108	MANUTENÇÃO DO FMS		86.000,00	86.000,00	86.000,00
08	242		Assistência ao Portador de Deficiência		58.200,00	58.200,00	58.200,00
08	242	0108	MANUTENÇÃO DO FMS		58.200,00	58.200,00	58.200,00
08	243		Assistência à Criança e ao Adolescente		461.100,00	461.100,00	461.100,00
08	243	0107	ASSISTÊNCIA SOCIAL		201.000,00	201.000,00	201.000,00
08	243	0108	MANUTENÇÃO DO FMS		260.100,00	260.100,00	260.100,00
08	244		Assistência Comunitária		3.976.800,00	3.976.800,00	3.976.800,00
08	244	0107	ASSISTÊNCIA SOCIAL		3.299.100,00	3.299.100,00	3.299.100,00
08	244	0108	MANUTENÇÃO DO FMS		677.700,00	677.700,00	677.700,00
10			Saúde				
10	301		Atenção Básica		23.905.000,00	23.905.000,00	23.905.000,00
10	301	0109	FUNDO MUNICIPAL DE SAÚDE		20.545.000,00	20.545.000,00	20.545.000,00
10	302		Assistência Hospitalar e Ambulatorial		20.545.000,00	20.545.000,00	20.545.000,00
10	302	0109	FUNDO MUNICIPAL DE SAÚDE		682.000,00	682.000,00	682.000,00
10	303		Suporte Profilático e Terapêutico		682.000,00	682.000,00	682.000,00
10	303	0109	FUNDO MUNICIPAL DE SAÚDE		50.000,00	50.000,00	50.000,00
10	304		Vigilância Sanitária		50.000,00	50.000,00	50.000,00
10	304	0109	FUNDO MUNICIPAL DE SAÚDE		128.000,00	128.000,00	128.000,00
10	305		Alimentação e Nutrição		2.500.000,00	2.500.000,00	2.500.000,00
10	305	0109	FUNDO MUNICIPAL DE SAÚDE		2.500.000,00	2.500.000,00	2.500.000,00
10	306		ALIMENTAÇÃO ESCOLAR		128.000,00	128.000,00	128.000,00
10	306	0113	ALIMENTAÇÃO ESCOLAR		128.000,00	128.000,00	128.000,00
12			Educação				
12	361		Ensino Fundamental		116.200,00	21.063.800,00	21.180.000,00
12	361	0114	ENSINO FUNDAMENTAL 25%		116.200,00	17.908.900,00	18.025.000,00
12	361	0115	MANUTENÇÃO DO ENSINO FUNDAMENTAL QUESE		66.000,00	6.434.000,00	6.500.000,00
12	361	0117	MANUTENÇÃO DO TRANSPORTE ENSINO FUNDAMENTAL		100,00	689.900,00	690.000,00
12	361	0121	FUNDEB/ ENSINO FUNDAMENTAL		50.000,00	4.235.000,00	4.235.000,00
12	362		Ensino Médio			6.550.000,00	6.600.000,00
12	362	0118	MANUTENÇÃO DO TRANSPORTE DE ALUNOS ENS. MÉDIO			10.000,00	10.000,00



MUNICÍPIO DE PEDRO DE TOLEDO2 - SP

Lei Orçamentária Anual

Anexo VII

Programas de Trabalho do Governo - Demonstrativo de Funções, Subfunções e Programas por Projeto/Atividade

Exercício de 2026										
Função	Subfunção	Programa	Especificação	Operação Especial	Projeto	Atividade	Total			Total
01			Legislativa							
01	031		Ação Legislativa		414.000,00	2.886.000,00	3.300.000,00			3.300.000,00
01	031	0101	AÇÃO LEGISLATIVA		414.000,00	2.886.000,00	3.300.000,00			3.300.000,00
04			Administração							
04	122		Administração Geral		659.000,00	12.373.300,00	13.032.300,00			13.032.300,00
04	122	0102	MANUTENÇÃO DO GABINETE DO PREFEITO		644.000,00	7.337.000,00	7.981.000,00			7.981.000,00
04	122	0103	ADMINISTRAÇÃO GERAL		100.000,00	2.060.000,00	2.160.000,00			2.160.000,00
04	122	0104	JURIDICO GERAL		520.000,00	3.045.000,00	3.565.000,00			3.565.000,00
04	122	0105	COMPRA, ALMOXARIFADO E PATRIMÔNIO		12.000,00	2.232.000,00	2.244.000,00			2.244.000,00
04	123		Administração Financeira		12.000,00		12.000,00			12.000,00
04	123	0105	COMPRA, ALMOXARIFADO E PATRIMÔNIO		15.000,00	5.036.300,00	5.051.300,00			5.051.300,00
04	123	0106	CONTABILIDADE E FINANÇAS		15.000,00	558.000,00	573.000,00			573.000,00
06			Segurança Pública							
06	182		Defesa Civil							
06	182	0123	ADMINISTRAÇÃO DE OBRAS E SERVIÇOS		10.000,00	184.000,00	194.000,00			194.000,00
06	183		Informação e Inteligência		10.000,00	180.000,00	190.000,00			190.000,00
06	183	0104	JURIDICO GERAL		10.000,00	180.000,00	190.000,00			190.000,00
08			Assistência Social							
08	241		Assistência ao Idoso			4.000,00	4.000,00			4.000,00
08	241	0108	MANUTENÇÃO DO FNAS			4.582.100,00	4.582.100,00			4.582.100,00
08	242		Assistência ao Portador de Deficiência			86.000,00	86.000,00			86.000,00
08	242	0108	MANUTENÇÃO DO FNAS			86.000,00	86.000,00			86.000,00
08	243		Assistência à Criança e ao Adolescente			58.200,00	58.200,00			58.200,00
08	243	0107	ASSISTÊNCIA SOCIAL			58.200,00	58.200,00			58.200,00
08	243	0108	MANUTENÇÃO DO FNAS			461.100,00	461.100,00			461.100,00
08	244		Assistência Comunitária			201.000,00	201.000,00			201.000,00
08	244	0107	ASSISTÊNCIA SOCIAL			260.100,00	260.100,00			260.100,00
08	244	0108	MANUTENÇÃO DO FNAS			3.976.800,00	3.976.800,00			3.976.800,00
10			Saúde							
10	301		Atenção Básica			677.700,00	677.700,00			677.700,00
10	301	0109	FUNDO MUNICIPAL DE SAÚDE			23.905.000,00	23.905.000,00			23.905.000,00
10	302		Assistência Hospitalar e Ambulatorial			20.545.000,00	20.545.000,00			20.545.000,00
10	302	0109	FUNDO MUNICIPAL DE SAÚDE			20.545.000,00	20.545.000,00			20.545.000,00
10	303		Suporte Profilático e Terapêutico			682.000,00	682.000,00			682.000,00
10	303	0109	FUNDO MUNICIPAL DE SAÚDE			682.000,00	682.000,00			682.000,00
10	304		Vigilância Sanitária			50.000,00	50.000,00			50.000,00
10	304	0109	FUNDO MUNICIPAL DE SAÚDE			50.000,00	50.000,00			50.000,00
10	306		Alimentação e Nutrição			128.000,00	128.000,00			128.000,00
10	306	0113	ALIMENTAÇÃO ESCOLAR			128.000,00	128.000,00			128.000,00
12			Educação							
12	361		Ensino Fundamental		116.200,00	21.063.800,00	21.180.000,00			21.180.000,00
12	361	0114	ENSINO FUNDAMENTAL 25%		116.100,00	17.908.900,00	18.025.000,00			18.025.000,00
12	361	0115	MANUTENÇÃO DO ENSINO FUNDAMENTAL QUESE		66.000,00	6.434.000,00	6.500.000,00			6.500.000,00
12	361	0117	MANUTENÇÃO DO TRANSPORTE ENSINO FUNDAMENTAL		100,00	689.900,00	690.000,00			690.000,00
12	361	0121	FUNDEB/ ENSINO FUNDAMENTAL			4.235.000,00	4.235.000,00			4.235.000,00
12	362		Ensino Médio		50.000,00	6.550.000,00	6.600.000,00			6.600.000,00
12	362	0118	MANUTENÇÃO DO TRANSPORTE DE ALUNOS ENS. MÉDIO			10.000,00	10.000,00			10.000,00



MUNICÍPIO DE PEDRO DE TOLEDO2 - SP

Lei Orçamentária Anual

Anexo VII

Programas de Trabalho do Governo - Demonstrativo de Funções, Subfunções e Programas por Projeto/Atividade

Programas de Trabalho do Governo - Demonstrativo de Funções, Subfunções e Programas por Projeto/Atividade								Exercício de 2026
Função	Subfunção	Programa	Especificação	Operação Especial	Projeto	Atividade	Total	
12	364		Ensino Superior			340.000,00	340.000,00	
12	364	0120	MANUTENÇÃO DO ENSINO SUPERIOR			340.000,00	340.000,00	
12	365		Educação Infantil		100,00	2.804.900,00	2.805.000,00	
12	365	0116	ENSINO INFANTIL CRECHE 25%			300.000,00	300.000,00	
12	365	0119	MANUTENÇÃO DO TRANSPORTE DE ALUNOS ENS. INFANTIL			5.000,00	5.000,00	
12	365	0122	FUNDEB/ ENSINO INFANTIL		100,00	2.499.900,00	2.500.000,00	
13			Cultura					
13	392		Difusão Cultural			1.225.000,00	1.225.000,00	
13	392	0127	DEPARTAMENTO DE EDUCAÇÃO, CULTURA E ESPORTES			1.225.000,00	1.225.000,00	
15			Urbantismo			1.225.000,00	1.225.000,00	
15	451		Infra-estrutura Urbana		878.000,00	6.869.500,00	7.747.500,00	
15	451	0123	ADMINISTRAÇÃO DE OBRAS E SERVIÇOS		877.000,00	877.000,00	877.000,00	
15	452		Serviços Urbanos			877.000,00	877.000,00	
15	452	0123	ADMINISTRAÇÃO DE OBRAS E SERVIÇOS		1.000,00	6.869.500,00	6.870.500,00	
17			Saneamento			10.000,00	10.000,00	
17	511		Saneamento Básico Rural			10.000,00	10.000,00	
17	511	0123	ADMINISTRAÇÃO DE OBRAS E SERVIÇOS			10.000,00	10.000,00	
18			Gestão Ambiental					
18	541		Preservação e Conservação Ambiental			140.100,00	140.100,00	
18	541	0124	INCENTIVO AO DESENVOLVIMENTO DA AGRICULTURA E ABASTECIMENTO			140.000,00	140.000,00	
18	542		Controle Ambiental			140.000,00	140.000,00	
18	542	0124	INCENTIVO AO DESENVOLVIMENTO DA AGRICULTURA E ABASTECIMENTO			100,00	100,00	
20			Agricultura			100,00	100,00	
20	605		Abastecimento		10.000,00	560.000,00	570.000,00	
20	605	0124	INCENTIVO AO DESENVOLVIMENTO DA AGRICULTURA E ABASTECIMENTO		10.000,00	10.000,00	10.000,00	
20	606		Extensão Rural					
20	606	0124	INCENTIVO AO DESENVOLVIMENTO DA AGRICULTURA E ABASTECIMENTO			560.000,00	560.000,00	
23			Comércio e Serviços					
23	695		Turismo			214.000,00	214.000,00	
23	695	0102	MANUTENÇÃO DO GABINETE DO PREFEITO			214.000,00	214.000,00	
27			Desporto e Lazer					
27	812		Desporto Comunitário			400.000,00	400.000,00	
27	812	0127	DEPARTAMENTO DE EDUCAÇÃO, CULTURA E ESPORTES			400.000,00	400.000,00	
Total							76.500.000,00	
				0,00	2.087.200,00	74.412.800,00	76.500.000,00	



MUNICÍPIO DE PEDRO DE TOLEDO2 - SP

Lei Orçamentária Anual

Anexo VIII

Demonstrativo da Despesa por Funções, Subfunções e Programas Conforme Vínculo com os Recursos

Exercício de 2026

Função	Subfunção	Programa	Especificação	Ordinária	Vinculada	Total
01			Legislativa	3.300.000,00		3.300.000,00
01	031		Ação Legislativa	3.300.000,00		3.300.000,00
01	031	0101	AÇÃO LEGISLATIVA	3.300.000,00		3.300.000,00
04			Administração	13.030.200,00	2.100,00	13.032.300,00
04	122		Administração Geral	7.980.900,00	100,00	7.981.000,00
04	122	0102	MANUTENÇÃO DO GABINETE DO PREFEITO	2.159.900,00	100,00	2.160.000,00
04	122	0103	ADMINISTRAÇÃO GERAL	3.565.000,00		3.565.000,00
04	122	0104	JURIDICO GERAL	2.244.000,00		2.244.000,00
04	122	0105	COMPRAS, ALMOXARIFADO E PATRIMÔNIO	12.000,00		12.000,00
04	123		Administração Financeira	5.049.300,00	2.000,00	5.051.300,00
04	123	0105	COMPRAS, ALMOXARIFADO E PATRIMÔNIO	558.000,00		558.000,00
04	123	0106	CONTABILIDADE E FINANÇAS	4.491.300,00	2.000,00	4.493.300,00
06			Segurança Pública	194.000,00		194.000,00
06	182		Defesa Civil	190.000,00		190.000,00
06	182	0123	ADMINISTRAÇÃO DE OBRAS E SERVIÇOS	190.000,00		190.000,00
06	183		Informação e Inteligência	4.000,00		4.000,00
06	183	0104	JURIDICO GERAL	4.000,00		4.000,00
08			Assistência Social	4.025.158,00	556.942,00	4.582.100,00
08	241		Assistência ao Idoso	62.000,00	24.000,00	86.000,00
08	241	0108	MANUTENÇÃO DO FMAS	62.000,00	24.000,00	86.000,00
08	242		Assistência ao Portador de Deficiência	15.000,00	43.200,00	58.200,00
08	242	0108	MANUTENÇÃO DO FMAS	15.000,00	43.200,00	58.200,00
08	243		Assistência à Criança e ao Adolescente	461.000,00	100,00	461.100,00
08	243	0107	ASSISTÊNCIA SOCIAL	201.000,00		201.000,00
08	243	0108	MANUTENÇÃO DO FMAS	260.000,00	100,00	260.100,00
08	244		Assistência Comunitária	3.487.158,00	489.642,00	3.976.800,00
08	244	0107	ASSISTÊNCIA SOCIAL	3.299.100,00		3.299.100,00
08	244	0108	MANUTENÇÃO DO FMAS	188.058,00	489.642,00	677.700,00
10			Saúde	16.516.800,00	7.388.200,00	23.905.000,00
10	301		Atenção Básica	15.136.000,00	5.409.000,00	20.545.000,00
10	301	0109	FUNDO MUNICIPAL DE SAÚDE	15.136.000,00	5.409.000,00	20.545.000,00
10	302		Assistência Hospitalar e Ambulatorial		682.000,00	682.000,00
10	302	0109	FUNDO MUNICIPAL DE SAÚDE		682.000,00	682.000,00
10	303		Suporte Profilático e Terapêutico	50.000,00		50.000,00
10	303	0109	FUNDO MUNICIPAL DE SAÚDE	50.000,00		50.000,00
10	304		Vigilância Sanitária	45.000,00	83.000,00	128.000,00
10	304	0109	FUNDO MUNICIPAL DE SAÚDE	45.000,00	83.000,00	128.000,00
10	306		Alimentação e Nutrição	1.285.800,00	1.214.200,00	2.500.000,00
10	306	0113	ALIMENTAÇÃO ESCOLAR	1.285.800,00	1.214.200,00	2.500.000,00
12			Educação	7.137.700,00	14.042.300,00	21.180.000,00
12	361		Ensino Fundamental	6.498.000,00	11.527.000,00	18.025.000,00
12	361	0114	ENSINO FUNDAMENTAL 25%	6.498.000,00	2.000,00	6.500.000,00
12	361	0115	MANUTENÇÃO DO ENSINO FUNDAMENTAL QUESE		690.000,00	690.000,00
12	361	0117	MANUTENÇÃO DO TRANSPORTE ENSINO FUNDAMENTAL		4.235.000,00	4.235.000,00
12	361	0121	FUNDEB/ ENSINO FUNDAMENTAL		6.600.000,00	6.600.000,00
12	362		Ensino Médio		10.000,00	10.000,00
12	362	0118	MANUTENÇÃO DO TRANSPORTE DE ALUNOS ENS. MÉDIO		10.000,00	10.000,00
12	364		Ensino Superior	340.000,00		340.000,00
12	364	0120	MANUTENÇÃO DO ENSINO SUPERIOR	340.000,00		340.000,00
12	365		Educação Infantil	299.700,00	2.505.300,00	2.805.000,00
12	365	0116	ENSINO INFANTIL CRECHE 25%	299.700,00	300,00	300.000,00
12	365	0119	MANUTENÇÃO DO TRANSPORTE DE ALUNOS ENS. INFANTIL		5.000,00	5.000,00
12	365	0122	FUNDEB/ ENSINO INFANTIL		2.500.000,00	2.500.000,00
13			Cultura	1.225.000,00		1.225.000,00
13	392		Difusão Cultural	1.225.000,00		1.225.000,00
13	392	0127	DEPARTAMENTO DE EDUCAÇÃO, CULTURA E ESPORTES	1.225.000,00		1.225.000,00
15			Urbanismo	7.746.200,00	1.300,00	7.747.500,00
15	451		Infra-estrutura Urbana	876.000,00	1.000,00	877.000,00
15	451	0123	ADMINISTRAÇÃO DE OBRAS E SERVIÇOS	876.000,00	1.000,00	877.000,00
15	452		Serviços Urbanos	6.870.200,00	300,00	6.870.500,00
15	452	0123	ADMINISTRAÇÃO DE OBRAS E SERVIÇOS	6.870.200,00	300,00	6.870.500,00
17			Saneamento	10.000,00		10.000,00
17	511		Saneamento Básico Rural	10.000,00		10.000,00
17	511	0123	ADMINISTRAÇÃO DE OBRAS E SERVIÇOS	10.000,00		10.000,00
18			Gestão Ambiental	140.100,00		140.100,00
18	541		Preservação e Conservação Ambiental	140.000,00		140.000,00
18	541	0124	INCENTIVO AO DESENVOLVIMENTO DA AGRICULTURA E ABASTECIMENTO	140.000,00		140.000,00
18	542		Controle Ambiental	100,00		100,00
18	542	0124	INCENTIVO AO DESENVOLVIMENTO DA AGRICULTURA E ABASTECIMENTO	100,00		100,00
20			Agricultura	569.800,00	200,00	570.000,00
20	605		Abastecimento	9.900,00	100,00	10.000,00

**MUNICÍPIO DE PEDRO DE TOLEDO2 - SP**

Lei Orçamentária Anual

Anexo VIII

Demonstrativo da Despesa por Funções, Subfunções e Programas Conforme Vínculo com os Recursos

Exercício de 2026

Função	Subfunção	Programa	Especificação	Ordinário	Vinculado	Total
20	605	0124	INCENTIVO AO DESENVOLVIMENTO DA AGRICULTURA E ABASTECIMENTO	9.900,00	100,00	10.000,00
20	606		Extensão Rural	559.900,00	100,00	560.000,00
20	606	0124	INCENTIVO AO DESENVOLVIMENTO DA AGRICULTURA E ABASTECIMENTO	559.900,00	100,00	560.000,00
23			Comércio e Serviços	214.000,00		214.000,00
23	695		Turismo	214.000,00		214.000,00
23	695	0102	MANUTENÇÃO DO GABINETE DO PREFEITO	214.000,00		214.000,00
27			Desporto e Lazer	400.000,00		400.000,00
27	812		Desporto Comunitário	400.000,00		400.000,00
27	812	0127	DEPARTAMENTO DE EDUCAÇÃO, CULTURA E ESPORTES	400.000,00		400.000,00
Total				54.508.958,00	21.991.042,00	76.500.000,00



MUNICÍPIO DE PEDRO DE TOLEDO2 - SP

Lei Orçamentária Anual

Anexo IX

Demonstrativo da Despesa por Função

Exercício de 2026

Função	Descrição	Valor
01	Legislativa	3.300.000,00
04	Administração	13.032.300,00
06	Segurança Pública	194.000,00
08	Assistência Social	4.582.100,00
10	Saúde	23.905.000,00
12	Educação	21.180.000,00
13	Cultura	1.225.000,00
15	Urbanismo	7.747.500,00
17	Saneamento	10.000,00
18	Gestão Ambiental	140.100,00
20	Agricultura	570.000,00
23	Comércio e Serviços	214.000,00
27	Desporto e Lazer	400.000,00
Total Geral		76.500.000,00



MUNICÍPIO DE PEDRO DE TOLEDO2 - SP
Lei Orçamentária Anual
Transferências Financeiras e Previdenciárias

Exercício de 2026

Concedente		Código	Recebedor	Transferência		Valor
Nome				Descrição	Previdenciária	



MUNICÍPIO DE PEDRO DE TOLEDO2 - SP

Lei Orçamentária Anual

Demonstração da Despesa por Unidade segundo as Categorias Econômicas

Exercício de 2026

Órgão Unidade Orçamentária Unidade Executiva	Despesas Correntes			Despesas de Capital			Reservas	Total Geral
	Pessoal e Encargos	Juros e Encargos	Outras Desp. Correntes	Total	Investimentos	Inversões Financeiras	Amortização da Dívida	
01	PODER LEGISLATIVO - CÂMARA MUNICIPAL DE PEDRO DE TOLEDO	2.150.500,00	735.500,00	2.886.000,00	414.000,00			3.300.000,00
01.01	CÂMARA MUNICIPAL	2.150.500,00	735.500,00	2.886.000,00	414.000,00			3.300.000,00
02	PODER EXECUTIVO - PREFEITURA MUNICIPAL DE PEDRO DE TOLEDO	34.700.700,00	270.000,00	68.480.100,00	2.136.900,00		900.000,00	73.200.000,00
02.01	GABINETE DO PREFEITO	1.032.000,00		2.239.000,00	135.000,00			2.374.000,00
02.01.01	CHEFE DE GABINETE	1.032.000,00		2.239.000,00	135.000,00			2.374.000,00
02.02	DEPARTAMENTO DE ADMINISTRAÇÃO	1.525.000,00		2.995.000,00	570.000,00			3.565.000,00
02.02.01	ADMINISTRAÇÃO GERAL	1.525.000,00		2.995.000,00	570.000,00			3.565.000,00
02.03	DEPARTAMENTO JURIDICO	950.000,00		2.236.000,00	12.000,00			2.248.000,00
02.03.01	JURIDICO GERAL	950.000,00		2.236.000,00	12.000,00			2.248.000,00
02.04	DEPARTAMENTO DE COMPRAS, ALMOXARIFADO E PATRIMÔNIO	285.000,00		558.000,00	12.000,00			570.000,00
02.04.01	COMPRAS, ALMOXARIFADO E PATRIMÔNIO	285.000,00		558.000,00	12.000,00			570.000,00
02.05	DEPARTAMENTO DE CONTABILIDADE E FINANÇAS	700.000,00	270.000,00	1.894.300,00	16.000,00		900.000,00	4.493.300,00
02.05.01	CONTABILIDADE E FINANÇAS	700.000,00	270.000,00	1.894.300,00	16.000,00		900.000,00	4.493.300,00
02.06	DEPARTAMENTO DE ASSISTÊNCIA SOCIAL	1.660.000,00		3.470.100,00	30.000,00			3.500.100,00
02.06.01	ASSISTÊNCIA SOCIAL	1.660.000,00		3.470.100,00	30.000,00			3.500.100,00
02.07	FUNDO MUNICIPAL DE ASSISTÊNCIA SOCIAL			1.051.800,00	30.200,00			1.082.000,00
02.07.01	FUNDO MUNICIPAL DE ASSISTÊNCIA SOCIAL - FNAS			1.051.800,00	30.200,00			1.082.000,00
02.08	FUNDO MUNICIPAL DE SAÚDE (FMS)	11.780.000,00		21.161.000,00	244.000,00			21.405.000,00
02.08.01	FUNDO MUNICIPAL DE SAÚDE	9.820.000,00		18.738.000,00	52.000,00			18.790.000,00
02.08.02	COORDENADORIA DE VIGILANCIA SANITARIA E EPIDEMIOLOGICA		128.000,00	128.000,00				128.000,00
02.08.03	COORDENACÃO DE GESTÃO DO ESF-ESTRATEGIA DE SAUDE DA FAMILIA	1.568.000,00	50.000,00	1.618.000,00	182.000,00			1.800.000,00
02.08.04	COORDENADORIA DE ENFERMAGEM	5.000,00		5.000,00				5.000,00
02.08.05	SEÇÃO DO SANU	387.000,00	285.000,00	672.000,00	10.000,00			682.000,00
02.09	DEPARTAMENTO DE EDUCAÇÃO CULTURA E ESPORTES	265.000,00		1.625.000,00				1.625.000,00
02.09.01	COORDENADORIA DE CULTURA	123.000,00		1.225.000,00				1.225.000,00
02.09.02	COORDENADORIA DE ESPORTES	142.000,00		400.000,00				400.000,00
02.12	MERENDA ESCOLAR			2.500.000,00				2.500.000,00
02.12.01	MERENDA ESCOLAR			2.500.000,00				2.500.000,00
02.13	ENSINO FUNDAMENTAL	4.277.000,00		6.411.500,00	88.500,00			6.500.000,00
02.13.01	ENSINO FUNDAMENTAL	4.277.000,00		6.411.500,00	88.500,00			6.500.000,00
02.14	ENSINO FUNDAMENTAL QUESEE			689.800,00	200,00			690.000,00
02.14.01	ENSINO FUNDAMENTAL QUESEE			689.800,00	200,00			690.000,00
02.15	ENSINO INFANTIL CRECHE	160.000,00		299.600,00	400,00			300.000,00
02.15.01	ENSINO INFANTIL CRECHE	160.000,00		299.600,00	400,00			300.000,00
02.16	TRANSPORTE DE ALUNOS			4.250.000,00				4.250.000,00
02.16.01	TRANSPORTE DE ALUNOS			4.250.000,00				4.250.000,00
02.17	ENSINO SUPERIOR			340.000,00				340.000,00
02.17.01	ENSINO SUPERIOR			340.000,00				340.000,00
02.18	FUNDEB - ENSINO FUNDAMENTAL	6.549.800,00	200,00	6.550.000,00	50.000,00			6.600.000,00
02.18.01	FUNDEB - ENSINO FUNDAMENTAL	6.549.800,00	200,00	6.550.000,00	50.000,00			6.600.000,00



MUNICÍPIO DE PEDRO DE TOLEDO - SP

Lei Orçamentária Anual

Demonstração da Despesa por Unidade segundo as Categorias Econômicas

Exercício de 2026

Órgão Unidade Orçamentária Unidade Executora	Despesas Correntes			Despesas de Capital			Reservas	Total Geral
	Pessoal e Encargos	Juros e Encargos	Outras Desp. Correntes	Total	Investimentos	Inversões Financeiras	Amortização da Dívida	
02.19 FUNDEB - ENSINO INFANTIL	2.498.600,00		1.200,00	2.499.800,00	200,00		200,00	2.500.000,00
02.19.01 FUNDEB - ENSINO INFANTIL	2.498.600,00		1.200,00	2.499.800,00	200,00		200,00	2.500.000,00
02.21 DEPARTAMENTO DE OBRAS E SERVIÇOS	2.568.300,00		4.440.800,00	7.009.100,00	938.400,00		938.400,00	7.947.500,00
02.21.01 OBRAS E SERVIÇOS MUNICIPAIS	2.491.800,00		4.337.300,00	6.829.100,00	928.400,00		928.400,00	7.757.500,00
02.21.04 SEÇÃO DE DEFESA CIVIL	76.500,00		103.500,00	180.000,00	10.000,00		10.000,00	190.000,00
02.22 DEPARTAMENTO DE AGRICULTURA E ABASTECIMENTO	450.000,00		250.100,00	700.100,00	10.000,00		10.000,00	710.100,00
02.22.01 AGRICULTURA E ABASTECIMENTO	380.000,00		180.000,00	560.000,00	10.000,00		10.000,00	570.000,00
02.22.02 COORDENADORIA DE MEIO AMBIENTE	70.000,00		70.100,00	140.100,00				140.100,00
Total	36.851.200,00	270.000,00	34.244.900,00	71.366.100,00	2.950.900,00	0,00	900.000,00	76.508.000,00

**MUNICÍPIO DE PEDRO DE TOLEDO2 - SP**

Lei Orçamentária Anual

Estrutura Orçamentária

Exercício de 2026

Órgão UO/UE	Função e Subfunção	Programa	Ação	Descrição
01				PODER LEGISLATIVO - CAMARA MUNICIPAL DE PEDRO DE TOLEDO
01.01				CAMARA MUNICIPAL DE PEDRO DE TOLEDO
01.01.01				CAMARA MUNICIPAL
01.01.01	01			Legislativa
01.01.01	01.031			Ação Legislativa
01.01.01	01.031	0101		AÇÃO LEGISLATIVA
01.01.01	01.031	0101	1002	Aquisição de Equipamentos para Câmara
01.01.01	01.031	0101	2001	Manutenção da Câmara Municipal
02				PODER EXECUTIVO - PREFEITURA MUNICIPAL DE PEDRO DE TOLEDO
02.01				GABINETE DO PREFEITO
02.01.01				CHEFIA DE GABINETE
02.01.01	04			Administração
02.01.01	04.122			Administração Geral
02.01.01	04.122	0102		MANUTENÇÃO DO GABINETE DO PREFEITO
02.01.01	04.122	0102	3020	Reforma do Centro Comunitário
02.01.01	04.122	0102	2002	Aquisição de Equipamentos Gabinete
02.01.01	04.122	0102	2003	Manutenção do Gabinete do Prefeito
02.01.01	04.122	0102	2005	Aquisição de Equipamentos Fundo Social
02.01.01	04.122	0102	2006	Manutenção do Fundo Social de Solidariedade
02.01.01	23			Comércio e Serviços
02.01.01	23.695			Turismo
02.01.01	23.695	0102		MANUTENÇÃO DO GABINETE DO PREFEITO
02.01.01	23.695	0102	2075	Manutenção e Desenvolvimento do Turismo
02.02				DEPARTAMENTO DE ADMINISTRAÇÃO
02.02.01				ADMINISTRAÇÃO GERAL
02.02.01	04			Administração
02.02.01	04.122			Administração Geral
02.02.01	04.122	0103		ADMINISTRAÇÃO GERAL
02.02.01	04.122	0103	3013	Obras e Instalações
02.02.01	04.122	0103	3016	Aquisição de Veículos
02.02.01	04.122	0103	2011	Aquisição de Equipamentos Departamento de Administração
02.02.01	04.122	0103	2012	Manutenção do Departamento de Administração
02.03				DEPARTAMENTO JURIDICO
02.03.01				JURIDICO GERAL
02.03.01	04			Administração
02.03.01	04.122			Administração Geral
02.03.01	04.122	0104		JURIDICO GERAL
02.03.01	04.122	0104	3002	Aquisição de Equipamentos Departamento Jurídico
02.03.01	04.122	0104	2014	Manutenção do Departamento Jurídico
02.03.01	06			Segurança Pública
02.03.01	06.183			Informação e Inteligência
02.03.01	06.183	0104		JURIDICO GERAL
02.03.01	06.183	0104	2085	Manutenção do COMSEG
02.03.01	06.183	0104	2086	Manutenção do COMAD
02.04				DEPARTAMENTO DE COMPRAS, ALMOXARIFADO E PATRIMÔNIO
02.04.01				COMPRAS, ALMOXARIFADO E PATRIMÔNIO
02.04.01	04			Administração
02.04.01	04.122			Administração Geral
02.04.01	04.122	0105		COMPRAS, ALMOXARIFADO E PATRIMÔNIO
02.04.01	04.122	0105	3001	Aquisição de Equipamentos Departamento de Compras
02.04.01	04.123			Administração Financeira

**MUNICÍPIO DE PEDRO DE TOLEDO2 - SP**

Lei Orçamentária Anual

Estrutura Orçamentária

Exercício de 2026

Órgão UO/UE	Função e Subfunção	Programa	Ação	Descrição
02.04.01	04.123	0105		COMPRAS, ALMOXARIFADO E PATRIMÔNIO
				Atividade
02.04.01	04.123	0105	2016	Manutenção do Departamento de Compras
02.05				DEPARTAMENTO DE CONTABILIDADE E FINANÇAS
02.05.01				CONTABILIDADE E FINANÇAS
02.05.01	04			Administração
02.05.01	04.123			Administração Financeira
02.05.01	04.123	0106		CONTABILIDADE E FINANÇAS
				Projeto
02.05.01	04.123	0106	3000	Aquisição de Equipamentos Departamento de Contabilidade
				Atividade
02.05.01	04.123	0106	2018	Manutenção do Departamento de Contabilidade
02.05.01	04.123	0106	2019	Reserva de Contingência
02.06				DEPARTAMENTO DE ASSISTÊNCIA SOCIAL
02.06.01				ASSISTÊNCIA SOCIAL
02.06.01	08			Assistência Social
02.06.01	08.243			Assistência à Criança e ao Adolescente
02.06.01	08.243	0107		ASSISTÊNCIA SOCIAL
				Atividade
02.06.01	08.243	0107	2021	Manutenção do Conselho Tutelar
02.06.01	08.243	0107	2023	Manutenção do CMDCA
02.06.01	08.244			Assistência Comunitária
02.06.01	08.244	0107		ASSISTÊNCIA SOCIAL
				Atividade
02.06.01	08.244	0107	2025	Manutenção do Departamento de Assistência Social
02.06.01	08.244	0107	2089	DEPROFE - Desenvolvimento Profissional e Empregos
02.07				FUNDO MUNICIPAL DE ASSISTÊNCIA SOCIAL
02.07.01				FUNDO MUNICIPAL DE ASSISTÊNCIA SOCIAL - FMAS
02.07.01	08			Assistência Social
02.07.01	08.241			Assistência ao Idoso
02.07.01	08.241	0108		MANUTENÇÃO DO FMAS
				Atividade
02.07.01	08.241	0108	2026	Assistência ao Idoso CCI
02.07.01	08.242			Assistência ao Portador de Deficiência
02.07.01	08.242	0108		MANUTENÇÃO DO FMAS
				Atividade
02.07.01	08.242	0108	2028	Assistência ao Portador de Deficiência Física APAE
02.07.01	08.243			Assistência à Criança e ao Adolescente
02.07.01	08.243	0108		MANUTENÇÃO DO FMAS
				Atividade
02.07.01	08.243	0108	2027	Assistência à Criança e ao Adolescente
02.07.01	08.244			Assistência Comunitária
02.07.01	08.244	0108		MANUTENÇÃO DO FMAS
				Atividade
02.07.01	08.244	0108	2029	Aquisição de Equipamentos Fundo de Assistência Social
02.07.01	08.244	0108	2030	Manutenção do Fundo de Assistência Social
02.07.01	08.244	0108	2073	Casa de Acolhimento de Mulheres RVR
02.07.01	08.244	0108	2091	Mulheres sem Violência, Mulheres Felizes
02.08				FUNDO MUNICIPAL DE SAÚDE (FMS)
02.08.01				FUNDO MUNICIPAL DE SAÚDE
02.08.01	10			Saúde
02.08.01	10.301			Atenção Básica
02.08.01	10.301	0109		FUNDO MUNICIPAL DE SAÚDE
				Atividade
02.08.01	10.301	0109	2032	Aquisição de Equipamentos Departamento de Saúde
02.08.01	10.301	0109	2033	Manutenção do Departamento de Saúde
02.08.01	10.301	0109	2084	Saúde da Mulher
02.08.01	10.303			Suporte Profilático e Terapêutico
02.08.01	10.303	0109		FUNDO MUNICIPAL DE SAÚDE
				Atividade
02.08.01	10.303	0109	2092	Manutenção da Casa TEA
02.08.02				COORDENADORIA DE VIGILANCIA SANITARIA E EPIDEMIOLOGICA
02.08.02	10			Saúde

**MUNICÍPIO DE PEDRO DE TOLEDO2 - SP**

Lei Orçamentária Anual

Estrutura Orçamentária

Exercício de 2026

Órgão UO/UE	Função e Subfunção	Programa	Ação	Descrição
02.08.02	10.304			Vigilância Sanitária
02.08.02	10.304	0109		FUNDO MUNICIPAL DE SAÚDE
				Atividade
02.08.02	10.304	0109	2076	Manutenção da Vigilância Sanitária e Epidemiológica
02.08.02	10.304	0109	2093	Manutenção do Amigo PET
02.08.03				COORDENAÇÃO DE GESTÃO DO ESF-ESTRATÉGIA DE SAÚDE DA FAMÍLIA
02.08.03	10			Saúde
02.08.03	10.301			Atenção Básica
02.08.03	10.301	0109		FUNDO MUNICIPAL DE SAÚDE
				Atividade
02.08.03	10.301	0109	2077	Manutenção da Saúde da Família-ESF
02.08.04				COORDENADORIA DE ENFERMAGEM
02.08.04	10			Saúde
02.08.04	10.301			Atenção Básica
02.08.04	10.301	0109		FUNDO MUNICIPAL DE SAÚDE
				Atividade
02.08.04	10.301	0109	2078	Manutenção da Coordenadoria de Enfermagem
02.08.05				SEÇÃO DO SAMU
02.08.05	10			Saúde
02.08.05	10.302			Assistência Hospitalar e Ambulatorial
02.08.05	10.302	0109		FUNDO MUNICIPAL DE SAÚDE
				Atividade
02.08.05	10.302	0109	2079	Manutenção da Seção do SAMU
02.09				DEPARTAMENTO DE EDUCAÇÃO CULTURA E ESPORTES
02.09.01				COORDENADORIA DE CULTURA
02.09.01	13			Cultura
02.09.01	13.392			Difusão Cultural
02.09.01	13.392	0127		DEPARTAMENTO DE EDUCAÇÃO, CULTURA E ESPORTES
				Atividade
02.09.01	13.392	0127	2082	Manutenção da Coordenadoria de Cultura
02.09.02				COORDENADORIA DE ESPORTES
02.09.02	27			Desporto e Lazer
02.09.02	27.812			Desporto Comunitário
02.09.02	27.812	0127		DEPARTAMENTO DE EDUCAÇÃO, CULTURA E ESPORTES
				Atividade
02.09.02	27.812	0127	2083	Manutenção da Coordenadoria de Esportes
02.12				MERENDA ESCOLAR
02.12.01				MERENDA ESCOLAR
02.12.01	10			Saúde
02.12.01	10.306			Alimentação e Nutrição
02.12.01	10.306	0113		ALIMENTAÇÃO ESCOLAR
				Atividade
02.12.01	10.306	0113	2039	Manutenção da Merenda Escolar Ens. Fund.- Tesouro
02.12.01	10.306	0113	2040	Manutenção da Merenda Escolar Ens. Fund.- Estadual
02.12.01	10.306	0113	2041	Manutenção da Merenda Escolar Ens. Fund.- Federal
02.12.01	10.306	0113	2042	Manutenção da Merenda Escolar Ens. Méd.- Estadual
02.12.01	10.306	0113	2043	Manutenção da Merenda Escolar Ens. Méd.- Federal
02.12.01	10.306	0113	2044	Manut. da Merenda Escolar Ens. Inf. Pré-Escola - Federal
02.12.01	10.306	0113	2045	Manut. da Merenda Escolar Ens. Inf. Creche - Federal
02.12.01	10.306	0113	2046	Manutenção da Merenda Escolar EJA - Estadual
02.12.01	10.306	0113	2047	Manutenção da Merenda Escolar EJA - Federal
02.13				ENSINO FUNDAMENTAL
02.13.01				ENSINO FUNDAMENTAL
02.13.01	12			Educação
02.13.01	12.361			Ensino Fundamental
02.13.01	12.361	0114		ENSINO FUNDAMENTAL 25%
				Projeto
02.13.01	12.361	0114	1186	Aquisição de Veículo Educação
				Atividade
02.13.01	12.361	0114	2048	Assist. a Criança Port. Def. Física Ens. Fundamental 25%
02.13.01	12.361	0114	2049	Aquisição de Equipamentos Ensino Fundamental 25%
02.13.01	12.361	0114	2050	Manutenção do Ensino Fundamental 25%
02.14				ENSINO FUNDAMENTAL QUESE

**MUNICÍPIO DE PEDRO DE TOLEDO2 - SP**

Lei Orçamentária Anual

Estrutura Orçamentária

Exercício de 2026

Órgão UO/UE	Função e Subfunção	Programa	Ação	Descrição
02.14.01				ENSINO FUNDAMENTAL QUESE
02.14.01	12			Educação
02.14.01	12.361			Ensino Fundamental
02.14.01	12.361	0115		MANUTENÇÃO DO ENSINO FUNDAMENTAL QUESE
				Projeto
02.14.01	12.361	0115	3014	Aquisição de Equipamentos Educação - QESE
				Atividade
02.14.01	12.361	0115	2051	Manutenção do Ensino Fundamental QUESE
02.15				ENSINO INFANTIL CRECHE
02.15.01				ENSINO INFANTIL CRECHE
02.15.01	12			Educação
02.15.01	12.365			Educação Infantil
02.15.01	12.365	0116		ENSINO INFANTIL CRECHE 25%
				Atividade
02.15.01	12.365	0116	2052	Manutenção do Ensino Infantil - Creche 25%
02.16				TRANSPORTE DE ALUNOS
02.16.01				TRANSPORTE DE ALUNOS
02.16.01	12			Educação
02.16.01	12.361			Ensino Fundamental
02.16.01	12.361	0117		MANUTENÇÃO DO TRANSPORTE ENSINO FUNDAMENTAL
				Atividade
02.16.01	12.361	0117	2053	Manutenção Transporte de Alunos Ens. Fundamental - Estadual
02.16.01	12.361	0117	2054	Manutenção Transporte de Alunos Ens. Fundamental - Federal
02.16.01	12.362			Ensino Médio
02.16.01	12.362	0118		MANUTENÇÃO DO TRANSPORTE DE ALUNOS ENS. MÉDIO
				Atividade
02.16.01	12.362	0118	2055	Manutenção Transporte de Alunos Ens. Médio - Federal
02.16.01	12.365			Educação Infantil
02.16.01	12.365	0119		MANUTENÇÃO DO TRANSPORTE DE ALUNOS ENS. INFANTIL
				Atividade
02.16.01	12.365	0119	2056	Manutenção Transporte de Alunos Ens. Infantil - Federal
02.17				ENSINO SUPERIOR
02.17.01				ENSINO SUPERIOR
02.17.01	12			Educação
02.17.01	12.364			Ensino Superior
02.17.01	12.364	0120		MANUTENÇÃO DO ENSINO SUPERIOR
				Atividade
02.17.01	12.364	0120	2065	Manutenção do Ensino Superior
02.18				FUNDEB - ENSINO FUNDAMENTAL
02.18.01				FUNDEB - ENSINO FUNDAMENTAL
02.18.01	12			Educação
02.18.01	12.361			Ensino Fundamental
02.18.01	12.361	0121		FUNDEB/ ENSINO FUNDAMENTAL
				Projeto
02.18.01	12.361	0121	3004	Aquisição de Equipamentos Ensino Fundamental FUNDEB
				Atividade
02.18.01	12.361	0121	2057	Manutenção do Ensino Fundamental FUNDEB 70%
02.18.01	12.361	0121	2059	Manutenção do Ensino Fundamental FUNDEB 30%
02.19				FUNDEB - ENSINO INFANTIL
02.19.01				FUNDEB - ENSINO INFANTIL
02.19.01	12			Educação
02.19.01	12.365			Educação Infantil
02.19.01	12.365	0122		FUNDEB/ ENSINO INFANTIL
				Projeto
02.19.01	12.365	0122	3005	Aquisição de Equipamentos Ensino Infantil FUNDEB
				Atividade
02.19.01	12.365	0122	2060	Manut. Ensino Infantil Pré-Escola FUNDEB 70%
02.19.01	12.365	0122	2062	Manut. Ensino Infantil Pré-Escola FUNDEB 30%
02.19.01	12.365	0122	2064	Manut. Ensino Infantil Creche FUNDEB 70%
02.21				DEPARTAMENTO DE OBRAS E SERVIÇOS MUNICIPAIS
02.21.01				OBRAS E SERVIÇOS MUNICIPAIS
02.21.01	15			Urbanismo

**MUNICÍPIO DE PEDRO DE TOLEDO2 - SP**Lei Orçamentária Anual
Estrutura Orçamentária

Exercício de 2026

Órgão UO/UE	Função e Subfunção	Programa	Ação	Descrição
02.21.01	15.451			Infra-estrutura Urbana
02.21.01	15.451	0123		ADMINISTRAÇÃO DE OBRAS E SERVIÇOS
				Projeto
02.21.01	15.451	0123	1019	Iluminação Pública de Ruas do Município
02.21.01	15.451	0123	1020	Pavimentação de Ruas
02.21.01	15.451	0123	1025	Reurbanização e Construção de Praças
02.21.01	15.451	0123	1027	Ampliação do Departamento de Obras
02.21.01	15.451	0123	1029	Revitalização do Centro da Cidade
02.21.01	15.451	0123	1030	Drenagem de Vias Públicas
02.21.01	15.451	0123	3012	Reforma do Terminal Rodoviário
02.21.01	15.451	0123	3017	Construção do aterro sanitário
02.21.01	15.451	0123	3018	Construção do velório municipal
02.21.01	15.452			Serviços Urbanos
02.21.01	15.452	0123		ADMINISTRAÇÃO DE OBRAS E SERVIÇOS
				Projeto
02.21.01	15.452	0123	1026	Aquisição de Veículo Departamento de Obras
				Atividade
02.21.01	15.452	0123	2066	Manutenção do Departamento Obras e Serviços
02.21.01	15.452	0123	2087	Incentivo à Mobilidade Ciclista Urbana
02.21.01	17			Saneamento
02.21.01	17.511			Saneamento Básico Rural
02.21.01	17.511	0123		ADMINISTRAÇÃO DE OBRAS E SERVIÇOS
				Atividade
02.21.01	17.511	0123	2096	Manutenção do Saneamento Ambiental
02.21.04				SEÇÃO DE DEFESA CIVIL
02.21.04	06			Segurança Pública
02.21.04	06.182			Defesa Civil
02.21.04	06.182	0123		ADMINISTRAÇÃO DE OBRAS E SERVIÇOS
				Projeto
02.21.04	06.182	0123	3021	Aquisição de Equipamentos Defesa Civil
				Atividade
02.21.04	06.182	0123	2080	Manutenção da Defesa Civil
02.22				DEPARTAMENTO DE AGRICULTURA E ABASTECIMENTO
02.22.01				AGRICULTURA E ABASTECIMENTO
02.22.01	20			Agricultura
02.22.01	20.605			Abastecimento
02.22.01	20.605	0124		INCENTIVO AO DESENVOLVIMENTO DA AGRICULTURA E ABASTECIMENTO
				Projeto
02.22.01	20.605	0124	3006	Aquisição de Equipamentos Agricultura
02.22.01	20.606			Extensão Rural
02.22.01	20.606	0124		INCENTIVO AO DESENVOLVIMENTO DA AGRICULTURA E ABASTECIMENTO
				Atividade
02.22.01	20.606	0124	2068	Manutenção do Departamento de Agricultura
02.22.02				COORDENADORIA DE MEIO AMBIENTE
02.22.02	18			Gestão Ambiental
02.22.02	18.541			Preservação e Conservação Ambiental
02.22.02	18.541	0124		INCENTIVO AO DESENVOLVIMENTO DA AGRICULTURA E ABASTECIMENTO
				Atividade
02.22.02	18.541	0124	2081	Manutenção do Meio Ambiente
02.22.02	18.541	0124	2094	Programa Descarte Certo
02.22.02	18.541	0124	2095	Programa SGI - Sistema de Gestão Integrada
02.22.02	18.542			Controle Ambiental
02.22.02	18.542	0124		INCENTIVO AO DESENVOLVIMENTO DA AGRICULTURA E ABASTECIMENTO
				Atividade
02.22.02	18.542	0124	2090	Manutenção do Monitoramento Ambiental



MUNICÍPIO DE PEDRO DE TOLEDO2 - SP
Lei Orçamentária Anual
Evolução da Despesa

Exercício de 2026

Categoria Econômica	Natureza da Despesa	Empenhada			Fixada			Projetada	
		2022	2023	2024	2025	2026	2027	2028	2028
3 - DESPESAS CORRENTES	1 - Pessoal e Encargos Sociais	21.816.129,51	25.273.438,93	27.974.060,10	31.811.196,00	36.851.200,00	0,00	0,00	0,00
	2 - Juros e Encargos da Dívida	191.199,79	297.077,61	237.987,43	200.000,00	270.000,00	0,00	0,00	0,00
	3 - Outras Despesas Correntes	32.593.601,09	29.865.296,91	36.625.247,94	32.999.199,00	34.244.900,00	0,00	0,00	0,00
	Total	54.600.930,39	55.435.813,45	64.837.295,47	65.010.395,00	71.366.100,00	0,00	0,00	0,00
4 - DESPESAS DE CAPITAL	4 - Investimentos	5.832.020,43	4.539.223,35	3.743.490,42	717.140,00	2.550.900,00	0,00	0,00	0,00
	6 - Amortização / Refinanciamento da Dívida	295.419,29	315.506,00	1.631.086,97	733.795,00	900.000,00	0,00	0,00	0,00
	Total	6.127.439,72	4.854.729,35	5.374.579,39	1.450.935,00	3.450.900,00	0,00	0,00	0,00
9 - RESERVA DE CONTINGÊNCIA	9 - Reserva de Contingência	0,00	0,00	0,00	1.350.000,00	1.683.000,00	0,00	0,00	0,00
	Total	0,00	0,00	0,00	1.350.000,00	1.683.000,00	0,00	0,00	0,00
Total Geral		60.728.370,11	60.290.542,80	70.211.874,85	67.811.330,00	76.500.000,00	0,00	0,00	0,00

**MUNICÍPIO DE PEDRO DE TOLEDO2 - SP**

Lei Orçamentária Anual

Relação de Programas

Exercício de 2026

Código	Descrição	Valor
0101	AÇÃO LEGISLATIVA	3.300.000,00
0102	MANUTENÇÃO DO GABINETE DO PREFEITO	2.374.000,00
0103	ADMINISTRAÇÃO GERAL	3.565.000,00
0104	JURIDICO GERAL	2.248.000,00
0105	COMPRAS, ALMOXARIFADO E PATRIMÔNIO	570.000,00
0106	CONTABILIDADE E FINANÇAS	4.493.300,00
0107	ASSISTÊNCIA SOCIAL	3.500.100,00
0108	MANUTENÇÃO DO FMAS	1.082.000,00
0109	FUNDO MUNICIPAL DE SAÚDE	21.405.000,00
0113	ALIMENTAÇÃO ESCOLAR	2.500.000,00
0114	ENSINO FUNDAMENTAL 25%	6.500.000,00
0115	MANUTENÇÃO DO ENSINO FUNDAMENTAL QUESE	690.000,00
0116	ENSINO INFANTIL CRECHE 25%	300.000,00
0117	MANUTENÇÃO DO TRANSPORTE ENSINO FUNDAMENTAL	4.235.000,00
0118	MANUTENÇÃO DO TRANSPORTE DE ALUNOS ENS. MÉDIO	10.000,00
0119	MANUTENÇÃO DO TRANSPORTE DE ALUNOS ENS. INFANTIL	5.000,00
0120	MANUTENÇÃO DO ENSINO SUPERIOR	340.000,00
0121	FUNDEB/ ENSINO FUNDAMENTAL	6.600.000,00
0122	FUNDEB/ ENSINO INFANTIL	2.500.000,00
0123	ADMINISTRAÇÃO DE OBRAS E SERVIÇOS	7.947.500,00
0124	INCENTIVO AO DESENVOLVIMENTO DA AGRICULTURA E ABASTECIMENTO	710.100,00
0127	DEPARTAMENTO DE EDUCAÇÃO, CULTURA E ESPORTES	1.625.000,00
Total		76.500.000,00

**MUNICÍPIO DE PEDRO DE TOLEDO2 - SP**

Lei Orçamentária Anual

Relação de Ações

Exercício de 2026

Código	Descrição	Projeto	Valor
1002	Aquisição de Equipamentos para Câmara		414.000,00
1019	Iluminação Pública de Ruas do Município		50.000,00
1020	Pavimentação de Ruas		99.000,00
1025	Reurbanização e Construção de Praças		1.000,00
1026	Aquisição de Veículo Departamento de Obras		1.000,00
1027	Ampliação do Departamento de Obras		1.000,00
1029	Revitalização do Centro da Cidade		1.000,00
1030	Drenagem de Vias Públicas		15.000,00
1186	Aquisição de Veículo Educação		66.000,00
3000	Aquisição de Equipamentos Departamento de Contabilidade		15.000,00
3001	Aquisição de Equipamentos Departamento de Compras		12.000,00
3002	Aquisição de Equipamentos Departamento Jurídico		12.000,00
3004	Aquisição de Equipamentos Ensino Fundamental FUNDEB		50.000,00
3005	Aquisição de Equipamentos Ensino Infantil FUNDEB		100,00
3006	Aquisição de Equipamentos Agricultura		10.000,00
3012	Reforma do Terminal Rodoviário		10.000,00
3013	Obras e Instalações		400.000,00
3014	Aquisição de Equipamentos Educação - QESE		100,00
3016	Aquisição de Veículos		120.000,00
3017	Construção do aterro sanitário		500.000,00
3018	Construção do velório municipal		200.000,00
3020	Reforma do Centro Comunitário		100.000,00
3021	Aquisição de Equipamentos Defesa Civil		10.000,00
Total de Projeto			2.087.200,00
Atividade			
2001	Manutenção da Câmara Municipal		2.886.000,00
2002	Aquisição de Equipamentos Gabinete		25.000,00
2003	Manutenção do Gabinete do Prefeito		1.995.000,00
2005	Aquisição de Equipamentos Fundo Social		10.000,00
2006	Manutenção do Fundo Social de Solidariedade		30.000,00
2011	Aquisição de Equipamentos Departamento de Administração		50.000,00
2012	Manutenção do Departamento de Administração		2.995.000,00
2014	Manutenção do Departamento Jurídico		2.232.000,00
2016	Manutenção do Departamento de Compras		558.000,00
2018	Manutenção do Departamento de Contabilidade		2.795.300,00
2019	Reserva de Contingência		1.683.000,00
2021	Manutenção do Conselho Tutelar		200.000,00
2023	Manutenção do CMDCA		1.000,00
2025	Manutenção do Departamento de Assistência Social		3.199.100,00
2026	Assistência ao Idoso CCI		86.000,00
2027	Assistência a Criança e Adolescente		260.100,00
2028	Assistência ao Portador de Deficiência Física APAE		58.200,00
2029	Aquisição de Equipamentos Fundo de Assistência Social		100,00
2030	Manutenção do Fundo de Assistência Social		541.884,00
2032	Aquisição de Equipamentos Departamento de Saúde		48.000,00
2033	Manutenção do Departamento de Saúde		18.592.000,00
2039	Manutenção da Merenda Escolar Ens. Fund.- Tesouro		1.285.800,00
2040	Manutenção da Merenda Escolar Ens. Fund.- Estadual		814.000,00
2041	Manutenção da Merenda Escolar Ens. Fund.- Federal		215.000,00
2042	Manutenção da Merenda Escolar Ens. Méd.- Estadual		100,00
2043	Manutenção da Merenda Escolar Ens. Méd.- Federal		65.000,00
2044	Manut. da Merenda Escolar Ens. Inf. Pré-Escola - Federal		50.000,00
2045	Manut. da Merenda Escolar Ens. Inf. Creche - Federal		65.000,00
2046	Manutenção da Merenda Escolar EJA - Estadual		100,00
2047	Manutenção da Merenda Escolar EJA - Federal		5.000,00
2048	Assist. a Criança Port. Def. Física Ens. Fundamental 25%		52.800,00
2049	Aquisição de Equipamentos Ensino Fundamental 25%		22.000,00
2050	Manutenção do Ensino Fundamental 25%		6.359.200,00
2051	Manutenção do Ensino Fundamental QUESE		689.900,00
2052	Manutenção do Ensino Infantil - Creche 25%		300.000,00
2053	Manutenção Transporte de Alunos Ens. Fundamental - Estadual		4.135.000,00
2054	Manutenção Transporte de Alunos Ens. Fundamental - Federal		100.000,00
2055	Manutenção Transporte de Alunos Ens. Médio - Federal		10.000,00
2056	Manutenção Transporte de Alunos Ens. Infantil - Federal		5.000,00
2057	Manutenção do Ensino Fundamental FUNDEB 70%		6.549.800,00

**MUNICÍPIO DE PEDRO DE TOLEDO2 - SP**

Lei Orçamentária Anual

Relação de Ações

Exercício de 2026

Código	Descrição	Atividade	Valor
2059	Manutenção do Ensino Fundamental FUNDEB 30%		200,00
2060	Manut. Ensino Infantil Pré-Escola FUNDEB 70%		920.400,00
2062	Manut. Ensino Infantil Pré-Escola FUNDEB 30%		686.400,00
2064	Manut. Ensino Infantil Creche FUNDEB 70%		893.100,00
2065	Manutenção do Ensino Superior		340.000,00
2066	Manutenção do Departamento Obras e Serviços		6.869.400,00
2068	Manutenção do Departamento de Agricultura		560.000,00
2073	Casa de Acolhimento de Mulheres RVR		133.716,00
2075	Manutenção e Desenvolvimento do Turismo		214.000,00
2076	Manutenção da Vigilância Sanitária e Epidemiológica		83.000,00
2077	Manutenção da Saúde da Família-ESF		1.800.000,00
2078	Manutenção da Coordenadoria de Enfermagem		5.000,00
2079	Manutenção da Seção do SAMU		682.000,00
2080	Manutenção da Defesa Civil		180.000,00
2081	Manutenção do Meio Ambiente		80.000,00
2082	Manutenção da Coordenadoria de Cultura		1.225.000,00
2083	Manutenção da Coordenadoria de Esportes		400.000,00
2084	Saúde da Mulher		100.000,00
2085	Manutenção do COMSEG		2.000,00
2086	Manutenção do COMAD		2.000,00
2087	Incentivo à Mobilidade Ciclista Urbana		100,00
2089	DEPROFE - Desenvolvimento Profissional e Empregos		100.000,00
2090	Manutenção do Monitoramento Ambiental		100,00
2091	Mulheres sem Violência, Mulheres Felizes		2.000,00
2092	Manutenção da Casa TEA		50.000,00
2093	Manutenção do Amigo PET		45.000,00
2094	Programa Descarte Certo		50.000,00
2095	Programa SGI - Sistema de Gestão Integrada		10.000,00
2096	Manutenção do Saneamento Ambiental		10.000,00
Total de Atividade			74.412.800,00
Total			76.500.000,00



MUNICÍPIO DE PEDRO DE TOLEDO
Relação de Contas de Despesas Orçamentárias

Exercício de 2026

UE	Classificação Institucional		Funcional Programática		Elemento de Despesa		Recurso		Ficha	
	Classificação Institucional-Órgão	Órgão	Classificação Institucional-Função	Função	Conta	Fonte de Recurso	Fonte de Recurso STN	Númer	Orçamen	Valor Fixado
Classificação Institucional-Órgão : 01 - PODER LEGISLATIVO - CAMARA MUNICIPAL DE PEDRO DE TOLEDO										
Classificação Institucional-UE : 01.01 - CAMARA MUNICIPAL DE PEDRO DE TOLEDO										
01.01.01 - CAMARA MUNICIPAL	01.031.0101.1002	Aquisição de Equipamentos para Câmara	4.4.90.51.00 - Obras e Instalações	01 - Tesouro	1500 - RECURSOS NÃO VINCULADOS DE IMPOSTOS - RECURSOS DO EXERCÍCIO CORRENTE	-1	✓	400.000,00		
01.01.01 - CAMARA MUNICIPAL	01.031.0101.1002	Aquisição de Equipamentos para Câmara	4.4.90.52.00 - Equipamentos e Material Permanente	01 - Tesouro	1500 - RECURSOS NÃO VINCULADOS DE IMPOSTOS - RECURSOS DO EXERCÍCIO CORRENTE	-2	✓	14.000,00		
01.01.01 - CAMARA MUNICIPAL	01.031.0101.2001	Manutenção da Câmara Municipal	3.1.90.11.00 - Vencimentos e Vantagens Fixas Pessoal Civil	01 - Tesouro	1500 - RECURSOS NÃO VINCULADOS DE IMPOSTOS - RECURSOS DO EXERCÍCIO CORRENTE	-3	✓	1.720.000,00		
01.01.01 - CAMARA MUNICIPAL	01.031.0101.2001	Manutenção da Câmara Municipal	3.1.90.13.00 - Obrigações Patronais	01 - Tesouro	1500 - RECURSOS NÃO VINCULADOS DE IMPOSTOS - RECURSOS DO EXERCÍCIO CORRENTE	-4	✓	430.000,00		
01.01.01 - CAMARA MUNICIPAL	01.031.0101.2001	Manutenção da Câmara Municipal	3.1.90.94.00 - Indenizações e Restituições Trabalhistas	01 - Tesouro	1500 - RECURSOS NÃO VINCULADOS DE IMPOSTOS - RECURSOS DO EXERCÍCIO CORRENTE	-5	✓	500,00		
01.01.01 - CAMARA MUNICIPAL	01.031.0101.2001	Manutenção da Câmara Municipal	3.3.90.14.00 - Diárias - Pessoal Civil	01 - Tesouro	1500 - RECURSOS NÃO VINCULADOS DE IMPOSTOS - RECURSOS DO EXERCÍCIO CORRENTE	-6	✓	15.000,00		
01.01.01 - CAMARA MUNICIPAL	01.031.0101.2001	Manutenção da Câmara Municipal	3.3.90.30.00 - Material de Consumo	01 - Tesouro	1500 - RECURSOS NÃO VINCULADOS DE IMPOSTOS - RECURSOS DO EXERCÍCIO CORRENTE	-7	✓	100.000,00		
01.01.01 - CAMARA MUNICIPAL	01.031.0101.2001	Manutenção da Câmara Municipal	3.3.90.33.00 - Passagens e Despesas com Locomoção	01 - Tesouro	1500 - RECURSOS NÃO VINCULADOS DE IMPOSTOS - RECURSOS DO EXERCÍCIO CORRENTE	-8	✓	500,00		
01.01.01 - CAMARA MUNICIPAL	01.031.0101.2001	Manutenção da Câmara Municipal	3.3.90.35.00 - Serviços de Consultoria	01 - Tesouro	1500 - RECURSOS NÃO VINCULADOS DE IMPOSTOS - RECURSOS DO EXERCÍCIO CORRENTE	-9	✓	70.000,00		
01.01.01 - CAMARA MUNICIPAL	01.031.0101.2001	Manutenção da Câmara Municipal	3.3.90.39.00 - Outros Serviços de Terceiros Pessoa Jurídica	01 - Tesouro	1500 - RECURSOS NÃO VINCULADOS DE IMPOSTOS - RECURSOS DO EXERCÍCIO CORRENTE	-10	✓	380.000,00		
01.01.01 - CAMARA MUNICIPAL	01.031.0101.2001	Manutenção da Câmara Municipal	3.3.90.40.00 - Serviços de Tecnologia da Informação e Comunicação - PJ	01 - Tesouro	1500 - RECURSOS NÃO VINCULADOS DE IMPOSTOS - RECURSOS DO EXERCÍCIO CORRENTE	-11	✓	170.000,00		
Classificação Institucional-Órgão : 02 - PODER EXECUTIVO - PREFEITURA MUNICIPAL DE PEDRO DE TOLEDO										
Classificação Institucional-UE : 02.01 - GABINETE DO PREFEITO										
02.01.01 - CHEFIA DE GABINETE	04.122.0102.2002	Aquisição de Equipamentos Gabinete	4.4.90.52.00 - Equipamentos e Material Permanente	01 - Tesouro	1500 - RECURSOS NÃO VINCULADOS DE IMPOSTOS - RECURSOS DO EXERCÍCIO CORRENTE	-12	✓	25.000,00		
02.01.01 - CHEFIA DE GABINETE	04.122.0102.2003	Manutenção do Gabinete do Prefeito	3.1.90.11.00 - Vencimentos e Vantagens Fixas Pessoal Civil	01 - Tesouro	1500 - RECURSOS NÃO VINCULADOS DE IMPOSTOS - RECURSOS DO EXERCÍCIO CORRENTE	-13	✓	800.000,00		
02.01.01 - CHEFIA DE GABINETE	04.122.0102.2003	Manutenção do Gabinete do Prefeito	3.1.90.13.00 - Obrigações Patronais	01 - Tesouro	1500 - RECURSOS NÃO VINCULADOS DE IMPOSTOS - RECURSOS DO EXERCÍCIO CORRENTE	-14	✓	150.000,00		
02.01.01 - CHEFIA DE GABINETE	04.122.0102.2003	Manutenção do Gabinete do Prefeito	3.3.71.70.00 - Rateio pela Participação em Consórcio Público	01 - Tesouro	1500 - RECURSOS NÃO VINCULADOS DE IMPOSTOS - RECURSOS DO EXERCÍCIO CORRENTE	-15	✓	34.000,00		



MUNICÍPIO DE PEDRO DE TOLEDO
Relação de Contas de Despesas Orçamentárias

Exercício de 2026

Classificação Institucional		Funcional Programática		Elemento de Despesa		Recurso		Ficha		
UE		Funcional Programática	Conta		Fonte de Recurso		Fonte de Recurso STN	Númer	Orçamen	Valor Fixado
02.01.01 - CHEFIA DE GABINETE	04.122.0102.2003 - Manutenção do Gabinete do Prefeito	3.3.90.30.00 - Material de Consumo	01 - Tesouro	1500 - RECURSOS NÃO VINCULADOS DE IMPOSTOS - RECURSOS DO EXERCÍCIO CORRENTE	-16	✓	461.000,00			
02.01.01 - CHEFIA DE GABINETE	04.122.0102.2003 - Manutenção do Gabinete do Prefeito	3.3.90.36.00 - Outros Serviços de Terceiros - Pessoa Física	01 - Tesouro	1500 - RECURSOS NÃO VINCULADOS DE IMPOSTOS - RECURSOS DO EXERCÍCIO CORRENTE	-17	✓	50.000,00			
02.01.01 - CHEFIA DE GABINETE	04.122.0102.2003 - Manutenção do Gabinete do Prefeito	3.3.90.39.00 - Outros Serviços de Terceiros Pessoa Jurídica	01 - Tesouro	1500 - RECURSOS NÃO VINCULADOS DE IMPOSTOS - RECURSOS DO EXERCÍCIO CORRENTE	-18	✓	500.000,00			
02.01.01 - CHEFIA DE GABINETE	04.122.0102.2005 - Aquisição de Equipamentos Fundo Social	4.4.90.52.00 - Equipamentos e Material Permanente	01 - Tesouro	1500 - RECURSOS NÃO VINCULADOS DE IMPOSTOS - RECURSOS DO EXERCÍCIO CORRENTE	-19	✓	10.000,00			
02.01.01 - CHEFIA DE GABINETE	04.122.0102.2006 - Manutenção do Fundo Social de Solidiedade	3.3.90.30.00 - Material de Consumo	01 - Tesouro	1500 - RECURSOS NÃO VINCULADOS DE IMPOSTOS - RECURSOS DO EXERCÍCIO CORRENTE	-20	✓	9.900,00			
02.01.01 - CHEFIA DE GABINETE	04.122.0102.2006 - Manutenção do Fundo Social de Solidiedade	3.3.90.36.00 - Outros Serviços de Terceiros - Pessoa Física	01 - Tesouro	1500 - RECURSOS NÃO VINCULADOS DE IMPOSTOS - RECURSOS DO EXERCÍCIO CORRENTE	-21	✓	9.900,00			
02.01.01 - CHEFIA DE GABINETE	04.122.0102.2006 - Manutenção do Fundo Social de Solidiedade	3.3.90.36.00 - Outros Serviços de Terceiros - Pessoa Física	01 - Tesouro	1701 - OUTRAS TRANSFERÊNCIAS DE CONVÊNIOS OU REPASSES DOS ESTADOS - RECURSOS DO EXERCÍCIO CORRENTE	-281	✓	100,00			
02.01.01 - CHEFIA DE GABINETE	04.122.0102.2006 - Manutenção do Fundo Social de Solidiedade	3.3.90.39.00 - Outros Serviços de Terceiros Pessoa Jurídica	01 - Tesouro	1500 - RECURSOS NÃO VINCULADOS DE IMPOSTOS - RECURSOS DO EXERCÍCIO CORRENTE	-22	✓	9.900,00			
02.01.01 - CHEFIA DE GABINETE	04.122.0102.2006 - Manutenção do Fundo Social de Solidiedade	3.3.90.39.00 - Outros Serviços de Terceiros Pessoa Jurídica	01 - Tesouro	1701 - OUTRAS TRANSFERÊNCIAS DE CONVÊNIOS OU REPASSES DOS ESTADOS - RECURSOS DO EXERCÍCIO CORRENTE	-282	✓	100,00			
02.01.01 - CHEFIA DE GABINETE	04.122.0102.2006 - Manutenção do Fundo Social de Solidiedade	3.3.90.30.00 - Material de Consumo	02 - Transferência e Convênios Estaduais - Vinculados	1701 - OUTRAS TRANSFERÊNCIAS DE CONVÊNIOS OU REPASSES DOS ESTADOS - RECURSOS DO EXERCÍCIO CORRENTE	-280	✓	100,00			
02.01.01 - CHEFIA DE GABINETE	04.122.0102.3020 - Reforma do Centro Comunitário	4.4.90.51.00 - Obras e Instalações	01 - Tesouro	1500 - RECURSOS NÃO VINCULADOS DE IMPOSTOS - RECURSOS DO EXERCÍCIO CORRENTE	-222	✓	100.000,00			
02.01.01 - CHEFIA DE GABINETE	23.695.0102.2075 - Manutenção e Desenvolvimento do Turismo	3.1.90.11.00 - Vencimentos e Vantagens Fixas Pessoal Civil	01 - Tesouro	1500 - RECURSOS NÃO VINCULADOS DE IMPOSTOS - RECURSOS DO EXERCÍCIO CORRENTE	-223	✓	66.000,00			
02.01.01 - CHEFIA DE GABINETE	23.695.0102.2075 - Manutenção e Desenvolvimento do Turismo	3.1.90.13.00 - Obrigações Patronais	01 - Tesouro	1500 - RECURSOS NÃO VINCULADOS DE IMPOSTOS - RECURSOS DO EXERCÍCIO CORRENTE	-224	✓	16.000,00			
02.01.01 - CHEFIA DE GABINETE	23.695.0102.2075 - Manutenção e Desenvolvimento do Turismo	3.3.90.30.00 - Material de Consumo	01 - Tesouro	1500 - RECURSOS NÃO VINCULADOS DE IMPOSTOS - RECURSOS DO EXERCÍCIO CORRENTE	-225	✓	32.000,00			
02.01.01 - CHEFIA DE GABINETE	23.695.0102.2075 - Manutenção e Desenvolvimento do Turismo	3.3.90.39.00 - Outros Serviços de Terceiros Pessoa Jurídica	01 - Tesouro	1500 - RECURSOS NÃO VINCULADOS DE IMPOSTOS - RECURSOS DO EXERCÍCIO CORRENTE	-226	✓	100.000,00			
Classificação Institucional-UE : 02.02 - DEPARTAMENTO DE ADMINISTRAÇÃO								2.374.000,00		
02.02.01 - ADMINISTRAÇÃO GERAL	04.122.0103.2011 - Aquisição de Equipamentos Departamento de Administração	4.4.90.52.00 - Equipamentos e Material Permanente	01 - Tesouro	1500 - RECURSOS NÃO VINCULADOS DE IMPOSTOS - RECURSOS DO EXERCÍCIO CORRENTE	-23	✓	50.000,00			



MUNICÍPIO DE PEDRO DE TOLEDO
Relação de Contas de Despesas Orçamentárias

Exercício de 2026

UE	Classificação Institucional	Funcional Programática		Elemento de Despesa		Recurso	Ficha	
		Funcional Programática	Conta	Fonte de Recurso	Fonte de Recurso STN		Númer	Orçamen
02.02.01	- ADMINISTRAÇÃO GERAL	04.122.0103.2012 - Manutenção do Departamento de Administração	3.1.90.11.00 - Vencimentos e Vantagens Fixas Pessoal Civil	01 - Tesouro	1500 - RECURSOS NÃO VINCULADOS DE IMPOSTOS - RECURSOS DO EXERCÍCIO CORRENTE	-24	✓	1.205.000,00
02.02.01	- ADMINISTRAÇÃO GERAL	04.122.0103.2012 - Manutenção do Departamento de Administração	3.1.90.13.00 - Obrigações Patronais	01 - Tesouro	1500 - RECURSOS NÃO VINCULADOS DE IMPOSTOS - RECURSOS DO EXERCÍCIO CORRENTE	-25	✓	250.000,00
02.02.01	- ADMINISTRAÇÃO GERAL	04.122.0103.2012 - Manutenção do Departamento de Administração	3.1.90.94.00 - Indenizações e Restituições Trabalhistas	01 - Tesouro	1500 - RECURSOS NÃO VINCULADOS DE IMPOSTOS - RECURSOS DO EXERCÍCIO CORRENTE	-26	✓	70.000,00
02.02.01	- ADMINISTRAÇÃO GERAL	04.122.0103.2012 - Manutenção do Departamento de Administração	3.3.90.30.00 - Material de Consumo	01 - Tesouro	1500 - RECURSOS NÃO VINCULADOS DE IMPOSTOS - RECURSOS DO EXERCÍCIO CORRENTE	-27	✓	548.000,00
02.02.01	- ADMINISTRAÇÃO GERAL	04.122.0103.2012 - Manutenção do Departamento de Administração	3.3.90.35.00 - Serviços de Consultoria	01 - Tesouro	1500 - RECURSOS NÃO VINCULADOS DE IMPOSTOS - RECURSOS DO EXERCÍCIO CORRENTE	-28	✓	10.000,00
02.02.01	- ADMINISTRAÇÃO GERAL	04.122.0103.2012 - Manutenção do Departamento de Administração	3.3.90.36.00 - Outros Serviços de Terceiros - Pessoa Física	01 - Tesouro	1500 - RECURSOS NÃO VINCULADOS DE IMPOSTOS - RECURSOS DO EXERCÍCIO CORRENTE	-29	✓	12.000,00
02.02.01	- ADMINISTRAÇÃO GERAL	04.122.0103.2012 - Manutenção do Departamento de Administração	3.3.90.39.00 - Outros Serviços de Terceiros Pessoa Jurídica	01 - Tesouro	1500 - RECURSOS NÃO VINCULADOS DE IMPOSTOS - RECURSOS DO EXERCÍCIO CORRENTE	-30	✓	900.000,00
02.02.01	- ADMINISTRAÇÃO GERAL	04.122.0103.2013 - Obras e Instalações	4.4.90.51.00 - Obras e Instalações	01 - Tesouro	1500 - RECURSOS NÃO VINCULADOS DE IMPOSTOS - RECURSOS DO EXERCÍCIO CORRENTE	-31	✓	490.000,00
02.02.01	- ADMINISTRAÇÃO GERAL	04.122.0103.2016 - Aquisição de Veículos	4.4.90.52.00 - Equipamentos e Material Permanente	01 - Tesouro	1500 - RECURSOS NÃO VINCULADOS DE IMPOSTOS - RECURSOS DO EXERCÍCIO CORRENTE	-227	✓	120.000,00
Classificação Institucional-UE : 02.03 - DEPARTAMENTO JURIDICO								
02.03.01	- JURIDICO GERAL	04.122.0104.2014 - Manutenção do Departamento Jurídico	3.1.90.11.00 - Vencimentos e Vantagens Fixas Pessoal Civil	01 - Tesouro	1500 - RECURSOS NÃO VINCULADOS DE IMPOSTOS - RECURSOS DO EXERCÍCIO CORRENTE	-32	✓	800.000,00
02.03.01	- JURIDICO GERAL	04.122.0104.2014 - Manutenção do Departamento Jurídico	3.1.90.13.00 - Obrigações Patronais	01 - Tesouro	1500 - RECURSOS NÃO VINCULADOS DE IMPOSTOS - RECURSOS DO EXERCÍCIO CORRENTE	-33	✓	150.000,00
02.03.01	- JURIDICO GERAL	04.122.0104.2014 - Manutenção do Departamento Jurídico	3.3.90.30.00 - Material de Consumo	01 - Tesouro	1500 - RECURSOS NÃO VINCULADOS DE IMPOSTOS - RECURSOS DO EXERCÍCIO CORRENTE	-34	✓	6.000,00
02.03.01	- JURIDICO GERAL	04.122.0104.2014 - Manutenção do Departamento Jurídico	3.3.90.36.00 - Outros Serviços de Terceiros - Pessoa Física	01 - Tesouro	1500 - RECURSOS NÃO VINCULADOS DE IMPOSTOS - RECURSOS DO EXERCÍCIO CORRENTE	-35	✓	6.000,00
02.03.01	- JURIDICO GERAL	04.122.0104.2014 - Manutenção do Departamento Jurídico	3.3.90.39.00 - Outros Serviços de Terceiros Pessoa Jurídica	01 - Tesouro	1500 - RECURSOS NÃO VINCULADOS DE IMPOSTOS - RECURSOS DO EXERCÍCIO CORRENTE	-36	✓	10.000,00
02.03.01	- JURIDICO GERAL	04.122.0104.2014 - Manutenção do Departamento Jurídico	3.3.90.91.00 - Sentenças Judiciais	01 - Tesouro	1500 - RECURSOS NÃO VINCULADOS DE IMPOSTOS - RECURSOS DO EXERCÍCIO CORRENTE	-37	✓	1.250.000,00
02.03.01	- JURIDICO GERAL	04.122.0104.3002 - Aquisição de Equipamentos Departamento Jurídico	4.4.90.52.00 - Equipamentos e Material Permanente	01 - Tesouro	1500 - RECURSOS NÃO VINCULADOS DE IMPOSTOS - RECURSOS DO EXERCÍCIO CORRENTE	-38	✓	12.000,00
02.03.01	- JURIDICO GERAL	06.185.0104.2085 - Manutenção do COM-SEG	3.3.90.39.00 - Outros Serviços de Terceiros Pessoa Jurídica	01 - Tesouro	1500 - RECURSOS NÃO VINCULADOS DE IMPOSTOS - RECURSOS DO EXERCÍCIO CORRENTE	-228	✓	2.000,00



MUNICÍPIO DE PEDRO DE TOLEDO
Relação de Contas de Despesas Orçamentárias

Exercício de 2016

UE	Classificação Institucional		Funcional Programática		Elemento de Despesa		Recurso		Ficha	
	Classificação Institucional	Funcional Programática	Funcional Programática	Conta	Conta	Elemento de Despesa	Ponto de Recurso	Fonte de Recurso STN	Númer	Orçamen - Valor Fixado
02.03.01 - JURIDICO GERAL	05.183.0104.2085 - Manutenção do COMAD			3.3.90.39.00 - Outros Serviços de Terceiros Pessoa Jurídica	01 - Tesouro	1500 - RECURSOS NÃO VINCULADOS DE IMPOSTOS - RECURSOS DO EXERCÍCIO CORRENTE	-229	✓	2.000,00	
Classificação Institucional-UO : 02.04 - DEPARTAMENTO DE COMPRAS, ALMOXARIFADO E PATRIMÔNIO										
02.04.01 - COMPRAS, ALMOXARIFADO E PATRIMÔNIO	04.123.0105.3901 - Aquisição de Equipamentos Departamento de Compras			4.4.90.52.00 - Equipamentos e Material Permanente	01 - Tesouro	1500 - RECURSOS NÃO VINCULADOS DE IMPOSTOS - RECURSOS DO EXERCÍCIO CORRENTE	-39	✓	12.000,00	
02.04.01 - COMPRAS, ALMOXARIFADO E PATRIMÔNIO	04.123.0105.2016 - Manutenção do Departamento de Compras			3.1.90.11.00 - Vencimentos e Vantagens Fixas Pessoal Civil	01 - Tesouro	1500 - RECURSOS NÃO VINCULADOS DE IMPOSTOS - RECURSOS DO EXERCÍCIO CORRENTE	-40	✓	240.000,00	
02.04.01 - COMPRAS, ALMOXARIFADO E PATRIMÔNIO	04.123.0105.2016 - Manutenção do Departamento de Compras			3.1.90.13.00 - Obrigações Patronais	01 - Tesouro	1500 - RECURSOS NÃO VINCULADOS DE IMPOSTOS - RECURSOS DO EXERCÍCIO CORRENTE	-41	✓	45.000,00	
02.04.01 - COMPRAS, ALMOXARIFADO E PATRIMÔNIO	04.123.0105.2016 - Manutenção do Departamento de Compras			3.3.90.30.00 - Material de Consumo	01 - Tesouro	1500 - RECURSOS NÃO VINCULADOS DE IMPOSTOS - RECURSOS DO EXERCÍCIO CORRENTE	-42	✓	45.200,00	
02.04.01 - COMPRAS, ALMOXARIFADO E PATRIMÔNIO	04.123.0105.2016 - Manutenção do Departamento de Compras			3.3.90.36.00 - Outros Serviços de Terceiros - Pessoa Física	01 - Tesouro	1500 - RECURSOS NÃO VINCULADOS DE IMPOSTOS - RECURSOS DO EXERCÍCIO CORRENTE	-43	✓	6.000,00	
02.04.01 - COMPRAS, ALMOXARIFADO E PATRIMÔNIO	04.123.0105.2016 - Manutenção do Departamento de Compras			3.3.90.39.00 - Outros Serviços de Terceiros Pessoa Jurídica	01 - Tesouro	1500 - RECURSOS NÃO VINCULADOS DE IMPOSTOS - RECURSOS DO EXERCÍCIO CORRENTE	-44	✓	221.800,00	
Classificação Institucional-UO : 02.05 - DEPARTAMENTO DE CONTABILIDADE E FINANÇAS										
02.05.01 - CONTABILIDADE E FINANÇAS	04.123.0106.2018 - Manutenção do Departamento de Contabilidade			3.1.90.11.00 - Vencimentos e Vantagens Fixas Pessoal Civil	01 - Tesouro	1500 - RECURSOS NÃO VINCULADOS DE IMPOSTOS - RECURSOS DO EXERCÍCIO CORRENTE	-45	✓	600.000,00	
02.05.01 - CONTABILIDADE E FINANÇAS	04.123.0106.2018 - Manutenção do Departamento de Contabilidade			3.1.90.13.00 - Obrigações Patronais	01 - Tesouro	1500 - RECURSOS NÃO VINCULADOS DE IMPOSTOS - RECURSOS DO EXERCÍCIO CORRENTE	-46	✓	100.000,00	
02.05.01 - CONTABILIDADE E FINANÇAS	04.123.0106.2018 - Manutenção do Departamento de Contabilidade			3.2.90.21.00 - Juros sobre a Dívida por Contrato	01 - Tesouro	1500 - RECURSOS NÃO VINCULADOS DE IMPOSTOS - RECURSOS DO EXERCÍCIO CORRENTE	-47	✓	270.000,00	
02.05.01 - CONTABILIDADE E FINANÇAS	04.123.0106.2018 - Manutenção do Departamento de Contabilidade			3.3.90.30.00 - Material de Consumo	01 - Tesouro	1500 - RECURSOS NÃO VINCULADOS DE IMPOSTOS - RECURSOS DO EXERCÍCIO CORRENTE	-48	✓	14.200,00	
02.05.01 - CONTABILIDADE E FINANÇAS	04.123.0106.2018 - Manutenção do Departamento de Contabilidade			3.3.90.35.00 - Serviços de Consultoria	01 - Tesouro	1500 - RECURSOS NÃO VINCULADOS DE IMPOSTOS - RECURSOS DO EXERCÍCIO CORRENTE	-49	✓	100,00	
02.05.01 - CONTABILIDADE E FINANÇAS	04.123.0106.2018 - Manutenção do Departamento de Contabilidade			3.3.90.36.00 - Outros Serviços de Terceiros - Pessoa Física	01 - Tesouro	1500 - RECURSOS NÃO VINCULADOS DE IMPOSTOS - RECURSOS DO EXERCÍCIO CORRENTE	-50	✓	6.000,00	
02.05.01 - CONTABILIDADE E FINANÇAS	04.123.0106.2018 - Manutenção do Departamento de Contabilidade			3.3.90.39.00 - Outros Serviços de Terceiros Pessoa Jurídica	01 - Tesouro	1500 - RECURSOS NÃO VINCULADOS DE IMPOSTOS - RECURSOS DO EXERCÍCIO CORRENTE	-51	✓	200.000,00	
02.05.01 - CONTABILIDADE E FINANÇAS	04.123.0106.2018 - Manutenção do Departamento de Contabilidade			3.3.90.47.00 - Obrigações Tributárias e Contributivas	01 - Tesouro	1500 - RECURSOS NÃO VINCULADOS DE IMPOSTOS - RECURSOS DO EXERCÍCIO CORRENTE	-52	✓	700.000,00	
02.05.01 - CONTABILIDADE E FINANÇAS	04.123.0106.2018 - Manutenção do Departamento de Contabilidade			3.3.90.92.00 - Despesas de Exercícios Anteriores	01 - Tesouro	1500 - RECURSOS NÃO VINCULADOS DE IMPOSTOS - RECURSOS DO EXERCÍCIO CORRENTE	-53	✓	1.000,00	



MUNICÍPIO DE PEDRO DE TOLEDO
Relação de Contas de Despesas Orçamentárias

Exercício de 2026

UE	Classificação Institucional	Funcional Programática		Elemento de Despesa		Recurso	Ficha		
		Funcional Programática	Conta	Fonte de Recurso	Fonte de Recurso STN		Númer	Orçament	Valor Fixado
02.05.01 - CONTABILIDADE E FINANÇAS	04.123.0106.2018 - Manutenção do Departamento de Contabilidade	04.123.0106.2018 - Manutenção do Departamento de Contabilidade	3.3.90.93.00 - Indenizações e Restituições	01 - Tesouro	1500 - RECURSOS NÃO VINCULADOS DE IMPOSTOS - RECURSOS DO EXERCÍCIO CORRENTE	-54	✓	1.000,00	
02.05.01 - CONTABILIDADE E FINANÇAS	04.123.0106.2018 - Manutenção do Departamento de Contabilidade		4.4.90.51.00 - Obras e Instalações	01 - Tesouro	1500 - RECURSOS NÃO VINCULADOS DE IMPOSTOS - RECURSOS DO EXERCÍCIO CORRENTE	-57	✓	1.000,00	
02.05.01 - CONTABILIDADE E FINANÇAS	04.123.0106.2018 - Manutenção do Departamento de Contabilidade		4.6.90.71.00 - Principal da Dívida Contratual Resgatada	01 - Tesouro	1500 - RECURSOS NÃO VINCULADOS DE IMPOSTOS - RECURSOS DO EXERCÍCIO CORRENTE	-58	✓	900.000,00	
02.05.01 - CONTABILIDADE E FINANÇAS	04.123.0106.2018 - Manutenção do Departamento de Contabilidade	04.123.0106.2018 - Manutenção do Departamento de Contabilidade	3.3.90.93.00 - Indenizações e Restituições	02 - Transferência e Convênios Estaduais - Vinculados	1701 - OUTRAS TRANSFERÊNCIAS DE CONVÊNIOS OU REPASSES DOS ESTADOS - RECURSOS DO EXERCÍCIO CORRENTE	-55	✓	1.000,00	
02.05.01 - CONTABILIDADE E FINANÇAS	04.123.0106.2018 - Manutenção do Departamento de Contabilidade			05 - Transferência e Convênios Federais - Vinculados	1749 - OUTRAS VINCULAÇÕES DE TRANSFERÊNCIAS - RECURSOS DO EXERCÍCIO CORRENTE	-56	✓	1.000,00	
02.05.01 - CONTABILIDADE E FINANÇAS	04.123.0106.2019 - Reserva de Contingência			01 - Tesouro	1500 - RECURSOS NÃO VINCULADOS DE IMPOSTOS - RECURSOS DO EXERCÍCIO CORRENTE	-59	✓	1.683.000,00	
02.05.01 - CONTABILIDADE E FINANÇAS	04.123.0106.2020 - Aquisição de Equipamentos Departamento de Contabilidade	04.123.0106.2020 - Aquisição de Equipamentos Departamento de Contabilidade	4.4.90.52.00 - Equipamentos e Material Permanente	01 - Tesouro	1500 - RECURSOS NÃO VINCULADOS DE IMPOSTOS - RECURSOS DO EXERCÍCIO CORRENTE	-60	✓	15.000,00	
Classificação Institucional-UO : 02.06 - DEPARTAMENTO DE ASSISTÊNCIA SOCIAL						4.493.300,00			
02.06.01 - ASSISTÊNCIA SOCIAL	08.243.0107.2021 - Manutenção do Conselho Tutelar			01 - Tesouro	1500 - RECURSOS NÃO VINCULADOS DE IMPOSTOS - RECURSOS DO EXERCÍCIO CORRENTE	-61	✓	142.000,00	
02.06.01 - ASSISTÊNCIA SOCIAL	08.243.0107.2021 - Manutenção do Conselho Tutelar	08.243.0107.2021 - Manutenção do Conselho Tutelar	3.1.90.13.00 - Obrigações Patronais	01 - Tesouro	1500 - RECURSOS NÃO VINCULADOS DE IMPOSTOS - RECURSOS DO EXERCÍCIO CORRENTE	-62	✓	28.000,00	
02.06.01 - ASSISTÊNCIA SOCIAL	08.243.0107.2021 - Manutenção do Conselho Tutelar			01 - Tesouro	1500 - RECURSOS NÃO VINCULADOS DE IMPOSTOS - RECURSOS DO EXERCÍCIO CORRENTE	-63	✓	10.000,00	
02.06.01 - ASSISTÊNCIA SOCIAL	08.243.0107.2021 - Manutenção do Conselho Tutelar			01 - Tesouro	1500 - RECURSOS NÃO VINCULADOS DE IMPOSTOS - RECURSOS DO EXERCÍCIO CORRENTE	-64	✓	10.000,00	
02.06.01 - ASSISTÊNCIA SOCIAL	08.243.0107.2021 - Manutenção do Conselho Tutelar	08.243.0107.2021 - Manutenção do Conselho Tutelar	3.3.90.39.00 - Outros Serviços de Terceiros Pessoa Jurídica	01 - Tesouro	1500 - RECURSOS NÃO VINCULADOS DE IMPOSTOS - RECURSOS DO EXERCÍCIO CORRENTE	-65	✓	10.000,00	
02.06.01 - ASSISTÊNCIA SOCIAL	08.243.0107.2023 - Manutenção do CMDCA			01 - Tesouro	1500 - RECURSOS NÃO VINCULADOS DE IMPOSTOS - RECURSOS DO EXERCÍCIO CORRENTE	-66	✓	400,00	
02.06.01 - ASSISTÊNCIA SOCIAL	08.243.0107.2023 - Manutenção do CMDCA			01 - Tesouro	1500 - RECURSOS NÃO VINCULADOS DE IMPOSTOS - RECURSOS DO EXERCÍCIO CORRENTE	-67	✓	100,00	
02.06.01 - ASSISTÊNCIA SOCIAL	08.243.0107.2023 - Manutenção do CMDCA	08.243.0107.2023 - Manutenção do CMDCA	3.3.90.39.00 - Outros Serviços de Terceiros Pessoa Jurídica	01 - Tesouro	1500 - RECURSOS NÃO VINCULADOS DE IMPOSTOS - RECURSOS DO EXERCÍCIO CORRENTE	-68	✓	500,00	
02.06.01 - ASSISTÊNCIA SOCIAL	08.244.0107.2025 - Manutenção do Departamento de Assistência Social			01 - Tesouro	1500 - RECURSOS NÃO VINCULADOS DE IMPOSTOS - RECURSOS DO EXERCÍCIO CORRENTE	-69	✓	1.250.000,00	
02.06.01 - ASSISTÊNCIA SOCIAL	08.244.0107.2025 - Manutenção do Departamento de Assistência Social			01 - Tesouro	1500 - RECURSOS NÃO VINCULADOS DE IMPOSTOS - RECURSOS DO EXERCÍCIO CORRENTE	-70	✓	230.000,00	



MUNICÍPIO DE PEDRO DE TOLEDO
Relação de Contas de Despesas Orçamentárias

Exercício de 2026

UE	Classificação Institucional		Funcional Programática		Elemento de Despesa		Recurso		Ficha	
			Funcional Programática		Conta		Fonte de Recurso	Fonte de Recurso STN	Númer	Orçamen Valor Fixado
02.06.01 - ASSISTÊNCIA SOCIAL	08.244.01.07.2025 - Manutenção de Assistência Social	08.244.01.07.2025 - Manutenção de Assistência Social	08.244.01.07.2025 - Manutenção de Assistência Social	08.244.01.07.2025 - Manutenção de Assistência Social	3.3.90.30.00 - Material de Consumo	01 - Tesouro	1500 - RECURSOS NÃO VINCULADOS DE IMPOSTOS - RECURSOS DO EXERCÍCIO CORRENTE	-71	✓	319.100,00
02.06.01 - ASSISTÊNCIA SOCIAL	08.244.01.07.2025 - Manutenção de Assistência Social	08.244.01.07.2025 - Manutenção de Assistência Social	08.244.01.07.2025 - Manutenção de Assistência Social	08.244.01.07.2025 - Manutenção de Assistência Social	3.3.90.36.00 - Outros Serviços de Terceiros - Pessoa Física	01 - Tesouro	1500 - RECURSOS NÃO VINCULADOS DE IMPOSTOS - RECURSOS DO EXERCÍCIO CORRENTE	-72	✓	160.000,00
02.06.01 - ASSISTÊNCIA SOCIAL	08.244.01.07.2025 - Manutenção de Assistência Social	08.244.01.07.2025 - Manutenção de Assistência Social	08.244.01.07.2025 - Manutenção de Assistência Social	08.244.01.07.2025 - Manutenção de Assistência Social	3.3.90.39.00 - Outros Serviços de Terceiros Pessoa Jurídica	01 - Tesouro	1500 - RECURSOS NÃO VINCULADOS DE IMPOSTOS - RECURSOS DO EXERCÍCIO CORRENTE	-73	✓	800.000,00
02.06.01 - ASSISTÊNCIA SOCIAL	08.244.01.07.2025 - Manutenção de Assistência Social	08.244.01.07.2025 - Manutenção de Assistência Social	08.244.01.07.2025 - Manutenção de Assistência Social	08.244.01.07.2025 - Manutenção de Assistência Social	3.3.90.48.00 - Outros Auxílios Financeiros a Pessoa Física	01 - Tesouro	1500 - RECURSOS NÃO VINCULADOS DE IMPOSTOS - RECURSOS DO EXERCÍCIO CORRENTE	-74	✓	600.000,00
02.06.01 - ASSISTÊNCIA SOCIAL	08.244.01.07.2025 - Manutenção de Assistência Social	08.244.01.07.2025 - Manutenção de Assistência Social	08.244.01.07.2025 - Manutenção de Assistência Social	08.244.01.07.2025 - Manutenção de Assistência Social	4.4.90.52.00 - Equipamentos e Material Permanente	01 - Tesouro	1500 - RECURSOS NÃO VINCULADOS DE IMPOSTOS - RECURSOS DO EXERCÍCIO CORRENTE	-75	✓	30.000,00
02.06.01 - ASSISTÊNCIA SOCIAL	08.244.01.07.2025 - Manutenção de Assistência Social	08.244.01.07.2025 - Manutenção de Assistência Social	08.244.01.07.2025 - Manutenção de Assistência Social	08.244.01.07.2025 - Manutenção de Assistência Social	3.3.90.39.00 - Outros Serviços de Terceiros Pessoa Jurídica	01 - Tesouro	1500 - RECURSOS NÃO VINCULADOS DE IMPOSTOS - RECURSOS DO EXERCÍCIO CORRENTE	-230	✓	100.000,00
3.500.100,00										
Classificação Institucional-UE: 02.07 - FUNDO MUNICIPAL DE ASSISTÊNCIA SOCIAL										
02.07.01 - FUNDO MUNICIPAL DE ASSISTÊNCIA SOCIAL - FNAS	08.241.01.08.2026 - Assistência ao Idoso CCI	08.241.01.08.2026 - Assistência ao Idoso CCI	08.241.01.08.2026 - Assistência ao Idoso CCI	08.241.01.08.2026 - Assistência ao Idoso CCI	3.3.50.39.00 - Outros Serviços de Terceiros - Pessoa Jurídica	01 - Tesouro	1500 - RECURSOS NÃO VINCULADOS DE IMPOSTOS - RECURSOS DO EXERCÍCIO CORRENTE	-76	✓	62.000,00
02.07.01 - FUNDO MUNICIPAL DE ASSISTÊNCIA SOCIAL - FNAS	08.241.01.08.2026 - Assistência ao Idoso CCI	08.241.01.08.2026 - Assistência ao Idoso CCI	08.241.01.08.2026 - Assistência ao Idoso CCI	08.241.01.08.2026 - Assistência ao Idoso CCI	3.3.50.39.00 - Outros Serviços de Terceiros - Pessoa Jurídica	02 - Transferência e Convênios Estaduais - Vinculados	1565 - TRANSFERÊNCIAS DE CONVÊNIOS E OUTROS REPASSES VINCULADOS A ASSISTÊNCIA SOCIAL - RECURSOS DO EXERCÍCIO CORRENTE	-77	✓	24.000,00
02.07.01 - FUNDO MUNICIPAL DE ASSISTÊNCIA SOCIAL - FNAS	08.242.01.08.2028 - Assistência ao Portador de Deficiência Física APAE	08.242.01.08.2028 - Assistência ao Portador de Deficiência Física APAE	08.242.01.08.2028 - Assistência ao Portador de Deficiência Física APAE	08.242.01.08.2028 - Assistência ao Portador de Deficiência Física APAE	3.3.50.39.00 - Outros Serviços de Terceiros - Pessoa Jurídica	01 - Tesouro	1500 - RECURSOS NÃO VINCULADOS DE IMPOSTOS - RECURSOS DO EXERCÍCIO CORRENTE	-78	✓	15.000,00
02.07.01 - FUNDO MUNICIPAL DE ASSISTÊNCIA SOCIAL - FNAS	08.242.01.08.2028 - Assistência ao Portador de Deficiência Física APAE	08.242.01.08.2028 - Assistência ao Portador de Deficiência Física APAE	08.242.01.08.2028 - Assistência ao Portador de Deficiência Física APAE	08.242.01.08.2028 - Assistência ao Portador de Deficiência Física APAE	3.3.50.39.00 - Outros Serviços de Terceiros - Pessoa Jurídica	02 - Transferência e Convênios Estaduais - Vinculados	1665 - TRANSFERÊNCIAS DE CONVÊNIOS E OUTROS REPASSES VINCULADOS A ASSISTÊNCIA SOCIAL - RECURSOS DO EXERCÍCIO CORRENTE	-79	✓	36.000,00
02.07.01 - FUNDO MUNICIPAL DE ASSISTÊNCIA SOCIAL - FNAS	08.242.01.08.2028 - Assistência ao Portador de Deficiência Física APAE	08.242.01.08.2028 - Assistência ao Portador de Deficiência Física APAE	08.242.01.08.2028 - Assistência ao Portador de Deficiência Física APAE	08.242.01.08.2028 - Assistência ao Portador de Deficiência Física APAE	3.3.50.39.00 - Outros Serviços de Terceiros - Pessoa Jurídica	05 - Transferência e Convênios Federais - Vinculados	1660 - TRANSFERÊNCIA DE RECURSOS DO FUNDO NACIONAL DE ASSISTÊNCIA SOCIAL - FNAS - RECURSOS DO EXERCÍCIO CORRENTE	-80	✓	7.200,00
02.07.01 - FUNDO MUNICIPAL DE ASSISTÊNCIA SOCIAL - FNAS	08.243.01.08.2027 - Assistência a Criança e Adolescente	08.243.01.08.2027 - Assistência a Criança e Adolescente	08.243.01.08.2027 - Assistência a Criança e Adolescente	08.243.01.08.2027 - Assistência a Criança e Adolescente	3.3.50.39.00 - Outros Serviços de Terceiros - Pessoa Jurídica	01 - Tesouro	1500 - RECURSOS NÃO VINCULADOS DE IMPOSTOS - RECURSOS DO EXERCÍCIO CORRENTE	-81	✓	260.000,00
02.07.01 - FUNDO MUNICIPAL DE ASSISTÊNCIA SOCIAL - FNAS	08.243.01.08.2027 - Assistência a Criança e Adolescente	08.243.01.08.2027 - Assistência a Criança e Adolescente	08.243.01.08.2027 - Assistência a Criança e Adolescente	08.243.01.08.2027 - Assistência a Criança e Adolescente	3.3.50.39.00 - Outros Serviços de Terceiros - Pessoa Jurídica	05 - Transferência e Convênios Federais - Vinculados	1660 - TRANSFERÊNCIA DE RECURSOS DO FUNDO NACIONAL DE ASSISTÊNCIA SOCIAL - FNAS - RECURSOS DO EXERCÍCIO CORRENTE	-82	✓	100,00
02.07.01 - FUNDO MUNICIPAL DE ASSISTÊNCIA SOCIAL - FNAS	08.244.01.08.2029 - Aquisição de Equipamentos Fundo de Assistência Social	08.244.01.08.2029 - Aquisição de Equipamentos Fundo de Assistência Social	08.244.01.08.2029 - Aquisição de Equipamentos Fundo de Assistência Social	08.244.01.08.2029 - Aquisição de Equipamentos Fundo de Assistência Social	4.4.90.52.00 - Equipamentos e Material Permanente	01 - Tesouro	1500 - RECURSOS NÃO VINCULADOS DE IMPOSTOS - RECURSOS DO EXERCÍCIO CORRENTE	-83	✓	100,00
02.07.01 - FUNDO MUNICIPAL DE ASSISTÊNCIA SOCIAL - FNAS	08.244.01.08.2030 - Manutenção do Fundo de Assistência Social	08.244.01.08.2030 - Manutenção do Fundo de Assistência Social	08.244.01.08.2030 - Manutenção do Fundo de Assistência Social	08.244.01.08.2030 - Manutenção do Fundo de Assistência Social	3.3.90.30.00 - Material de Consumo	01 - Tesouro	1500 - RECURSOS NÃO VINCULADOS DE IMPOSTOS - RECURSOS DO EXERCÍCIO CORRENTE	-84	✓	1.000,00
02.07.01 - FUNDO MUNICIPAL DE ASSISTÊNCIA SOCIAL - FNAS	08.244.01.08.2030 - Manutenção do Fundo de Assistência Social	08.244.01.08.2030 - Manutenção do Fundo de Assistência Social	08.244.01.08.2030 - Manutenção do Fundo de Assistência Social	08.244.01.08.2030 - Manutenção do Fundo de Assistência Social	3.3.90.36.00 - Outros Serviços de Terceiros - Pessoa Física	01 - Tesouro	1500 - RECURSOS NÃO VINCULADOS DE IMPOSTOS - RECURSOS DO EXERCÍCIO CORRENTE	-87	✓	100,00



MUNICÍPIO DE PEDRO DE TOLEDO
Relação de Contas de Despesas Orçamentárias

Exercício de 2020

UE	Classificação Institucional		Funcional Programática		Elemento de Despesa		Recurso		Ficha	
			Funcional Programática	Conta		Fonte de Recurso	Fonte de Recurso STN	Númer	Orçamen	Valor Fixado
02.07.01 - FUNDO MUNICIPAL DE ASSISTÊNCIA SOCIAL - FNAS	08.244.0108.2030 - Manutenção do Fundo de Assistência Social	08.244.0108.2030 - Manutenção do Fundo de Assistência Social	3.3.90.39.00 - Outros Serviços de Terceiros Pessoa Jurídica	01 - Tesouro	1500 - RECURSOS NÃO VINCULADOS DE IMPOSTOS - RECURSOS DO EXERCÍCIO CORRENTE	✓	118.000,00			
02.07.01 - FUNDO MUNICIPAL DE ASSISTÊNCIA SOCIAL - FNAS	08.244.0108.2030 - Manutenção do Fundo de Assistência Social	08.244.0108.2030 - Manutenção do Fundo de Assistência Social	3.3.90.30.00 - Material de Consumo	02 - Transferência e Convênios Estaduais - Vinculados	1655 - TRANSFERÊNCIAS DE CONVÊNIOS E OUTROS REPASSES VINCULADOS À ASSISTÊNCIA SOCIAL - RECURSOS DO EXERCÍCIO CORRENTE	✓	83.100,00			
02.07.01 - FUNDO MUNICIPAL DE ASSISTÊNCIA SOCIAL - FNAS	08.244.0108.2030 - Manutenção do Fundo de Assistência Social	08.244.0108.2030 - Manutenção do Fundo de Assistência Social	3.3.90.39.00 - Outros Serviços de Terceiros Pessoa Jurídica	02 - Transferência e Convênios Estaduais - Vinculados	1655 - TRANSFERÊNCIAS DE CONVÊNIOS E OUTROS REPASSES VINCULADOS À ASSISTÊNCIA SOCIAL - RECURSOS DO EXERCÍCIO CORRENTE	✓	80.000,00			
02.07.01 - FUNDO MUNICIPAL DE ASSISTÊNCIA SOCIAL - FNAS	08.244.0108.2030 - Manutenção do Fundo de Assistência Social	08.244.0108.2030 - Manutenção do Fundo de Assistência Social	4.4.90.52.00 - Equipamentos e Material Permanente	02 - Transferência e Convênios Estaduais - Vinculados	1540 - TRANSFERÊNCIAS DO FUNDEB - IMPOSTOS E TRANSFERÊNCIAS DE RECURSOS DO EXERCÍCIO CORRENTE	✓	100,00			
02.07.01 - FUNDO MUNICIPAL DE ASSISTÊNCIA SOCIAL - FNAS	08.244.0108.2030 - Manutenção do Fundo de Assistência Social	08.244.0108.2030 - Manutenção do Fundo de Assistência Social	3.3.90.30.00 - Material de Consumo	05 - Transferência e Convênios Federais - Vinculados	1560 - TRANSFERÊNCIA DE RECURSOS DO FUNDO NACIONAL DE ASSISTÊNCIA SOCIAL - FNAS - RECURSOS DO EXERCÍCIO CORRENTE	✓	45.584,00			
02.07.01 - FUNDO MUNICIPAL DE ASSISTÊNCIA SOCIAL - FNAS	08.244.0108.2030 - Manutenção do Fundo de Assistência Social	08.244.0108.2030 - Manutenção do Fundo de Assistência Social	3.3.90.39.00 - Outros Serviços de Terceiros Pessoa Jurídica	05 - Transferência e Convênios Federais - Vinculados	1660 - TRANSFERÊNCIA DE RECURSOS DO FUNDO NACIONAL DE ASSISTÊNCIA SOCIAL - FNAS - RECURSOS DO EXERCÍCIO CORRENTE	✓	184.000,00			
02.07.01 - FUNDO MUNICIPAL DE ASSISTÊNCIA SOCIAL - FNAS	08.244.0108.2030 - Manutenção do Fundo de Assistência Social	08.244.0108.2030 - Manutenção do Fundo de Assistência Social	4.4.90.52.00 - Equipamentos e Material Permanente	05 - Transferência e Convênios Federais - Vinculados	1660 - TRANSFERÊNCIA DE RECURSOS DO FUNDO NACIONAL DE ASSISTÊNCIA SOCIAL - FNAS - RECURSOS DO EXERCÍCIO CORRENTE	✓	30.000,00			
02.07.01 - FUNDO MUNICIPAL DE ASSISTÊNCIA SOCIAL - FNAS	08.244.0108.2073 - Casa de Acolhimento de Mulheres RVR	08.244.0108.2073 - Casa de Acolhimento de Mulheres RVR	3.3.40.41.00 - Contribuições	01 - Tesouro	1500 - RECURSOS NÃO VINCULADOS DE IMPOSTOS - RECURSOS DO EXERCÍCIO CORRENTE	✓	66.859,00			
02.07.01 - FUNDO MUNICIPAL DE ASSISTÊNCIA SOCIAL - FNAS	08.244.0108.2073 - Casa de Acolhimento de Mulheres RVR	08.244.0108.2073 - Casa de Acolhimento de Mulheres RVR	3.3.40.41.00 - Contribuições	02 - Transferência e Convênios Estaduais - Vinculados	1500 - RECURSOS NÃO VINCULADOS DE IMPOSTOS - RECURSOS DO EXERCÍCIO CORRENTE	✓	66.859,00			
02.07.01 - FUNDO MUNICIPAL DE ASSISTÊNCIA SOCIAL - FNAS	08.244.0108.2091 - Mulheres sem Violência, Mulheres Felizes	08.244.0108.2091 - Mulheres sem Violência, Mulheres Felizes	3.3.90.39.00 - Outros Serviços de Terceiros Pessoa Jurídica	01 - Tesouro	1500 - RECURSOS NÃO VINCULADOS DE IMPOSTOS - RECURSOS DO EXERCÍCIO CORRENTE	✓	2.000,00			
1.082.000,00										
Classificação Institucional-UO : 02.08 - FUNDO MUNICIPAL DE SAÚDE (FMS)										
02.08.01 - FUNDO MUNICIPAL DE SAÚDE	10.301.0109.2032 - Aquisição de Equipamentos Departamento de Saúde	10.301.0109.2032 - Aquisição de Equipamentos Departamento de Saúde	4.4.90.52.00 - Equipamentos e Material Permanente	01 - Tesouro	1659 - OUTROS RECURSOS VINCULADOS À SAÚDE - RECURSOS DO EXERCÍCIO CORRENTE	✓	48.000,00			
02.08.01 - FUNDO MUNICIPAL DE SAÚDE	10.301.0109.2033 - Manutenção do Departamento de Saúde	10.301.0109.2033 - Manutenção do Departamento de Saúde	3.1.90.11.00 - Vencimentos e Vantagens Fixas Pessoal Civil	01 - Tesouro	1659 - OUTROS RECURSOS VINCULADOS À SAÚDE - RECURSOS DO EXERCÍCIO CORRENTE	✓	8.000.000,00			
02.08.01 - FUNDO MUNICIPAL DE SAÚDE	10.301.0109.2033 - Manutenção do Departamento de Saúde	10.301.0109.2033 - Manutenção do Departamento de Saúde	3.1.90.13.00 - Obrigações Patronais	01 - Tesouro	1659 - OUTROS RECURSOS VINCULADOS À SAÚDE - RECURSOS DO EXERCÍCIO CORRENTE	✓	1.800.000,00			
02.08.01 - FUNDO MUNICIPAL DE SAÚDE	10.301.0109.2033 - Manutenção do Departamento de Saúde	10.301.0109.2033 - Manutenção do Departamento de Saúde	3.1.90.94.00 - Indenizações e Restituições Trabalhistas	01 - Tesouro	1659 - OUTROS RECURSOS VINCULADOS À SAÚDE - RECURSOS DO EXERCÍCIO CORRENTE	✓	20.000,00			
02.08.01 - FUNDO MUNICIPAL DE SAÚDE	10.301.0109.2033 - Manutenção do Departamento de Saúde	10.301.0109.2033 - Manutenção do Departamento de Saúde	3.3.50.85.00 - Contrato de Gestão	01 - Tesouro	1500 - RECURSOS NÃO VINCULADOS DE IMPOSTOS - RECURSOS DO EXERCÍCIO CORRENTE	✓	2.400.000,00			

MUNICÍPIO DE PEDRO DE TOLEDO

Relação de Contas de Despesas Orçamentárias



Exercício de 2026

UE	Classificação Institucional	Funcional Programática		Elemento de Despesa	Fonte de Recurso	Recurso	Ficha		
		Funcional	Programática				Númer	Orçamen	Valor Fixado
	02.08.01 - FUNDO MUNICIPAL DE SAÚDE	10.301.0109.2033	Manutenção do Departamento de Saúde	3.3.71.70.00 - Rateio pela Participação em Consórcio Público	01 - Tesouro	1659 - OUTROS RECURSOS VINCULADOS A SAÚDE - RECURSOS DO EXERCÍCIO CORRENTE	-103	✓	30.000,00
	02.08.01 - FUNDO MUNICIPAL DE SAÚDE	10.301.0109.2033	Manutenção do Departamento de Saúde	3.3.90.30.00 - Material de Consumo	01 - Tesouro	1659 - OUTROS RECURSOS VINCULADOS A SAÚDE - RECURSOS DO EXERCÍCIO CORRENTE	-104	✓	1.545.800,00
	02.08.01 - FUNDO MUNICIPAL DE SAÚDE	10.301.0109.2033	Manutenção do Departamento de Saúde	3.3.90.36.00 - Outros Serviços de Terceiros - Pessoa Física	01 - Tesouro	1659 - OUTROS RECURSOS VINCULADOS A SAÚDE - RECURSOS DO EXERCÍCIO CORRENTE	-107	✓	260.000,00
	02.08.01 - FUNDO MUNICIPAL DE SAÚDE	10.301.0109.2033	Manutenção do Departamento de Saúde	3.3.90.39.00 - Outros Serviços de Terceiros Pessoa Jurídica	01 - Tesouro	1659 - OUTROS RECURSOS VINCULADOS A SAÚDE - RECURSOS DO EXERCÍCIO CORRENTE	-108	✓	700.000,00
	02.08.01 - FUNDO MUNICIPAL DE SAÚDE	10.301.0109.2033	Manutenção do Departamento de Saúde	3.3.90.46.00 - Auxílio Alimentação	01 - Tesouro	1659 - OUTROS RECURSOS VINCULADOS A SAÚDE - RECURSOS DO EXERCÍCIO CORRENTE	-111	✓	116.100,00
	02.08.01 - FUNDO MUNICIPAL DE SAÚDE	10.301.0109.2033	Manutenção do Departamento de Saúde	3.3.90.49.00 - Outros Auxílios Financeiros a Pessoa Física	01 - Tesouro	1659 - OUTROS RECURSOS VINCULADOS A SAÚDE - RECURSOS DO EXERCÍCIO CORRENTE	-112	✓	116.100,00
	02.08.01 - FUNDO MUNICIPAL DE SAÚDE	10.301.0109.2033	Manutenção do Departamento de Saúde	3.3.50.85.00 - Contrato de Gestão	02 - Transferência e Convênios Estaduais - Vinculados	1500 - RECURSOS NÃO VINCULADOS DE IMPOSTOS - RECURSOS DO EXERCÍCIO CORRENTE	-101	✓	150.000,00
	02.08.01 - FUNDO MUNICIPAL DE SAÚDE	10.301.0109.2033	Manutenção do Departamento de Saúde	3.3.90.30.00 - Material de Consumo	02 - Transferência e Convênios Estaduais - Vinculados	1621 - TRANSFERÊNCIAS FUNDO A FUNDO DE RECURSOS DO SUS PROVENIENTES DO GOVERNO ESTADUAL - RECURSOS DO EXERCÍCIO CORRENTE	-105	✓	45.000,00
	02.08.01 - FUNDO MUNICIPAL DE SAÚDE	10.301.0109.2033	Manutenção do Departamento de Saúde	3.3.90.39.00 - Outros Serviços de Terceiros Pessoa Jurídica	02 - Transferência e Convênios Estaduais - Vinculados	1621 - TRANSFERÊNCIAS FUNDO A FUNDO DE RECURSOS DO SUS PROVENIENTES DO GOVERNO ESTADUAL - RECURSOS DO EXERCÍCIO CORRENTE	-109	✓	75.000,00
	02.08.01 - FUNDO MUNICIPAL DE SAÚDE	10.301.0109.2033	Manutenção do Departamento de Saúde	4.4.90.52.00 - Equipamentos e Material Permanente	02 - Transferência e Convênios Estaduais - Vinculados	1621 - TRANSFERÊNCIAS FUNDO A FUNDO DE RECURSOS DO SUS PROVENIENTES DO GOVERNO ESTADUAL - RECURSOS DO EXERCÍCIO CORRENTE	-115	✓	1.000,00
	02.08.01 - FUNDO MUNICIPAL DE SAÚDE	10.301.0109.2033	Manutenção do Departamento de Saúde	3.3.50.85.00 - Contrato de Gestão	05 - Transferência e Convênios Federais - Vinculados	1500 - RECURSOS NÃO VINCULADOS DE IMPOSTOS - RECURSOS DO EXERCÍCIO CORRENTE	-102	✓	2.500.000,00
	02.08.01 - FUNDO MUNICIPAL DE SAÚDE	10.301.0109.2033	Manutenção do Departamento de Saúde	3.3.90.30.00 - Material de Consumo	05 - Transferência e Convênios Federais - Vinculados	1622 - TRANSFERÊNCIAS FUNDO A FUNDO DE RECURSOS DO SUS PROVENIENTES DOS GOVERNOS MUNICIPAIS - RECURSOS DO EXERCÍCIO CORRENTE	-106	✓	500.000,00
	02.08.01 - FUNDO MUNICIPAL DE SAÚDE	10.301.0109.2033	Manutenção do Departamento de Saúde	3.3.90.39.00 - Outros Serviços de Terceiros Pessoa Jurídica	05 - Transferência e Convênios Federais - Vinculados	1622 - TRANSFERÊNCIAS FUNDO A FUNDO DE RECURSOS DO SUS PROVENIENTES DOS GOVERNOS MUNICIPAIS - RECURSOS DO EXERCÍCIO CORRENTE	-110	✓	330.000,00
	02.08.01 - FUNDO MUNICIPAL DE SAÚDE	10.301.0109.2033	Manutenção do Departamento de Saúde	3.3.90.92.00 - Despesas de Exercícios Anteriores	05 - Transferência e Convênios Federais - Vinculados	1622 - TRANSFERÊNCIAS FUNDO A FUNDO DE RECURSOS DO SUS PROVENIENTES DOS GOVERNOS MUNICIPAIS - RECURSOS DO EXERCÍCIO CORRENTE	-113	✓	1.000,00

MUNICÍPIO DE PEDRO DE TOLEDO
Relação de Contas de Despesas Orçamentárias



Exercício de 2016

U/E	Classificação Institucional	Funcional Programática		Conta	Elemento de Despesa	Fonte de Recurso	Recurso	Ficha		
		Funcional Programática	Funcional Programática					Númer	Orçamen	Valor Fixado
02.08.01 - FUNDO MUNICIPAL DE SAÚDE		10.301.0109.2033 - Manutenção do Departamento de Saúde		4.4.90.51.00 - Obras e Instalações		05 - Transferência e Convênios Federais - Vinculados	1622 - TRANSFERÊNCIAS FUNDO A FUNDO DE RECURSOS DO SUS PROVENIENTES DOS GOVERNOS MUNICIPAIS - RECURSOS DO EXERCÍCIO CORRENTE	-114	✓	1.000,00
02.08.01 - FUNDO MUNICIPAL DE SAÚDE		10.301.0109.2033 - Manutenção do Departamento de Saúde		4.4.90.52.00 - Equipamentos e Material Permanente		05 - Transferência e Convênios Federais - Vinculados	1622 - TRANSFERÊNCIAS FUNDO A FUNDO DE RECURSOS DO SUS PROVENIENTES DOS GOVERNOS MUNICIPAIS - RECURSOS DO EXERCÍCIO CORRENTE	-116	✓	1.000,00
02.08.01 - FUNDO MUNICIPAL DE SAÚDE		10.301.0109.2084 - Saúde da Mulher		3.3.90.30.00 - Material de Consumo		01 - Tesouro	1500 - RECURSOS NÃO VINCULADOS DE IMPOSTOS - RECURSOS DO EXERCÍCIO CORRENTE	-252	✓	1.000,00
02.08.01 - FUNDO MUNICIPAL DE SAÚDE		10.301.0109.2084 - Saúde da Mulher		3.3.90.39.00 - Outros Serviços de Terceiros Pessoa Jurídica		01 - Tesouro	1500 - RECURSOS NÃO VINCULADOS DE IMPOSTOS - RECURSOS DO EXERCÍCIO CORRENTE	-253	✓	99.000,00
02.08.01 - FUNDO MUNICIPAL DE SAÚDE		10.303.0109.2092 - Manutenção da Casa TEA		3.3.90.30.00 - Material de Consumo		01 - Tesouro	1500 - RECURSOS NÃO VINCULADOS DE IMPOSTOS - RECURSOS DO EXERCÍCIO CORRENTE	-254	✓	25.000,00
02.08.01 - FUNDO MUNICIPAL DE SAÚDE		10.303.0109.2092 - Manutenção da Casa TEA		3.3.90.39.00 - Outros Serviços de Terceiros Pessoa Jurídica		01 - Tesouro	1500 - RECURSOS NÃO VINCULADOS DE IMPOSTOS - RECURSOS DO EXERCÍCIO CORRENTE	-255	✓	24.000,00
02.08.01 - FUNDO MUNICIPAL DE SAÚDE		10.303.0109.2092 - Manutenção da Casa TEA		4.4.90.52.00 - Equipamentos e Material Permanente		01 - Tesouro	1500 - RECURSOS NÃO VINCULADOS DE IMPOSTOS - RECURSOS DO EXERCÍCIO CORRENTE	-256	✓	1.000,00
02.08.02 - COORDENADORIA DE VIGILÂNCIA SANITÁRIA E EPIDEMIOLÓGICA		10.304.0109.2076 - Manutenção da Vigilância Sanitária e Epidemiológica		3.3.90.30.00 - Material de Consumo		05 - Transferência e Convênios Federais - Vinculados	1622 - TRANSFERÊNCIAS FUNDO A FUNDO DE RECURSOS DO SUS PROVENIENTES DOS GOVERNOS MUNICIPAIS - RECURSOS DO EXERCÍCIO CORRENTE	-250	✓	43.000,00
02.08.02 - COORDENADORIA DE VIGILÂNCIA SANITÁRIA E EPIDEMIOLÓGICA		10.304.0109.2076 - Manutenção da Vigilância Sanitária e Epidemiológica		3.3.90.39.00 - Outros Serviços de Terceiros Pessoa Jurídica		05 - Transferência e Convênios Federais - Vinculados	1622 - TRANSFERÊNCIAS FUNDO A FUNDO DE RECURSOS DO SUS PROVENIENTES DOS GOVERNOS MUNICIPAIS - RECURSOS DO EXERCÍCIO CORRENTE	-251	✓	40.000,00
02.08.02 - COORDENADORIA DE VIGILÂNCIA SANITÁRIA E EPIDEMIOLÓGICA		10.304.0109.2093 - Manutenção do Amigo PET		3.3.90.30.00 - Material de Consumo		01 - Tesouro	1500 - RECURSOS NÃO VINCULADOS DE IMPOSTOS - RECURSOS DO EXERCÍCIO CORRENTE	-257	✓	25.000,00
02.08.02 - COORDENADORIA DE VIGILÂNCIA SANITÁRIA E EPIDEMIOLÓGICA		10.304.0109.2093 - Manutenção do Amigo PET		3.3.90.39.00 - Outros Serviços de Terceiros Pessoa Jurídica		01 - Tesouro	1500 - RECURSOS NÃO VINCULADOS DE IMPOSTOS - RECURSOS DO EXERCÍCIO CORRENTE	-258	✓	20.000,00
02.08.03 - COORDENAÇÃO DE GESTÃO DO SF-ESTRATÉGIA DE SAÚDE DA FAMÍLIA		10.301.0109.2077 - Manutenção da Saúde da Família ESF		3.1.90.11.00 - Vencimentos e Vantagens Fixas Pessoal Civil		05 - Transferência e Convênios Federais - Vinculados	1600 - TRANSFERÊNCIAS FUNDO A FUNDO DE RECURSOS DO SUS PROVENIENTES DOS GOVERNOS FEDERAL - BLOCO DE MANUTENÇÃO DAS AÇÕES E SERVIÇOS PÚBLICOS DE SAÚDE - RECURSOS DO EXERCÍCIO CORRENTE	-260	✓	1.208.000,00
02.08.03 - COORDENAÇÃO DE GESTÃO DO SF-ESTRATÉGIA DE SAÚDE DA FAMÍLIA		10.301.0109.2077 - Manutenção da Saúde da Família ESF		3.1.90.13.00 - Obrigações Patronais		05 - Transferência e Convênios Federais - Vinculados	1600 - TRANSFERÊNCIAS FUNDO A FUNDO DE RECURSOS DO SUS PROVENIENTES DOS GOVERNOS FEDERAL - BLOCO DE MANUTENÇÃO DAS AÇÕES E SERVIÇOS PÚBLICOS DE SAÚDE - RECURSOS DO EXERCÍCIO CORRENTE	-261	✓	360.000,00



MUNICÍPIO DE PEDRO DE TOLEDO
Relação de Contas de Despesas Orçamentárias

Exercício de 2026

UE	Classificação Institucional	Funcional Programática		Elemento de Despesa	Fonte de Recurso	Recurso	Ficha		
		Funcional Programática	Conta				Númer	Orçamen	Valor Fixado
02.08.03 - COORDENAÇÃO DE GESTÃO DO ESF-ESTRATÉGIA DE SAÚDE DA FAMÍLIA	10.301.0109.2077 - Manutenção da Saúde da Família-ESF		3.3.90.30.00 - Material de Consumo	05 - Transferência e Convênios Federais - Vinculados	1600 - TRANSFERÊNCIAS FUNDO A FUNDO DE RECURSOS DO SUS PROVENIENTES DO GOVERNO FEDERAL - BLOCO DE MANUTENÇÃO DAS AÇÕES E SERVIÇOS PÚBLICOS DE SAÚDE - RECURSOS DO EXERCÍCIO CORRENTE		-262	✓	50.000,00
02.08.03 - COORDENAÇÃO DE GESTÃO DO ESF-ESTRATÉGIA DE SAÚDE DA FAMÍLIA	10.301.0109.2077 - Manutenção da Saúde da Família-ESF		4.4.90.52.00 - Equipamentos e Material Permanente	05 - Transferência e Convênios Federais - Vinculados	1600 - TRANSFERÊNCIAS FUNDO A FUNDO DE RECURSOS DO SUS PROVENIENTES DO GOVERNO FEDERAL - BLOCO DE MANUTENÇÃO DAS AÇÕES E SERVIÇOS PÚBLICOS DE SAÚDE - RECURSOS DO EXERCÍCIO CORRENTE		-263	✓	182.000,00
02.08.04 - COORDENADORIA DE ENFERMAGEM	10.301.0109.2078 - Manutenção da Coordenação de Enfermagem		3.1.90.11.00 - Vendimentos e Vantagens Fixas Pessoal Civil	05 - Transferência e Convênios Federais - Vinculados	1600 - TRANSFERÊNCIAS FUNDO A FUNDO DE RECURSOS DO SUS PROVENIENTES DO GOVERNO FEDERAL - BLOCO DE MANUTENÇÃO DAS AÇÕES E SERVIÇOS PÚBLICOS DE SAÚDE - RECURSOS DO EXERCÍCIO CORRENTE		-259	✓	5.000,00
02.08.05 - SEÇÃO DO SAMU	10.302.0109.2079 - Manutenção da Seção do SAMU		3.1.90.11.00 - Vendimentos e Vantagens Fixas Pessoal Civil	05 - Transferência e Convênios Federais - Vinculados	1600 - TRANSFERÊNCIAS FUNDO A FUNDO DE RECURSOS DO SUS PROVENIENTES DO GOVERNO FEDERAL - BLOCO DE MANUTENÇÃO DAS AÇÕES E SERVIÇOS PÚBLICOS DE SAÚDE - RECURSOS DO EXERCÍCIO CORRENTE		-264	✓	300.000,00
02.08.05 - SEÇÃO DO SAMU	10.302.0109.2079 - Manutenção da Seção do SAMU		3.1.90.13.00 - Obrigações Patronais	05 - Transferência e Convênios Federais - Vinculados	1600 - TRANSFERÊNCIAS FUNDO A FUNDO DE RECURSOS DO SUS PROVENIENTES DO GOVERNO FEDERAL - BLOCO DE MANUTENÇÃO DAS AÇÕES E SERVIÇOS PÚBLICOS DE SAÚDE - RECURSOS DO EXERCÍCIO CORRENTE		-265	✓	87.000,00
02.08.05 - SEÇÃO DO SAMU	10.302.0109.2079 - Manutenção da Seção do SAMU		3.3.90.30.00 - Material de Consumo	05 - Transferência e Convênios Federais - Vinculados	1600 - TRANSFERÊNCIAS FUNDO A FUNDO DE RECURSOS DO SUS PROVENIENTES DO GOVERNO FEDERAL - BLOCO DE MANUTENÇÃO DAS AÇÕES E SERVIÇOS PÚBLICOS DE SAÚDE - RECURSOS DO EXERCÍCIO CORRENTE		-266	✓	135.000,00
02.08.05 - SEÇÃO DO SAMU	10.302.0109.2079 - Manutenção da Seção do SAMU		3.3.90.39.00 - Outros Serviços de Terceiros Pessoa Jurídica	05 - Transferência e Convênios Federais - Vinculados	1600 - TRANSFERÊNCIAS FUNDO A FUNDO DE RECURSOS DO SUS PROVENIENTES DO GOVERNO FEDERAL - BLOCO DE MANUTENÇÃO DAS AÇÕES E SERVIÇOS PÚBLICOS DE SAÚDE - RECURSOS DO EXERCÍCIO CORRENTE		-267	✓	150.000,00
02.08.05 - SEÇÃO DO SAMU	10.302.0109.2079 - Manutenção da Seção do SAMU		4.4.90.52.00 - Equipamentos e Material Permanente	05 - Transferência e Convênios Federais - Vinculados	1600 - TRANSFERÊNCIAS FUNDO A FUNDO DE RECURSOS DO SUS PROVENIENTES DO GOVERNO FEDERAL - BLOCO DE MANUTENÇÃO DAS AÇÕES E SERVIÇOS PÚBLICOS DE SAÚDE - RECURSOS DO EXERCÍCIO CORRENTE		-268	✓	10.000,00
									21.405.000,00

Classificação Institucional-UE : 02.09 - DEPARTAMENTO DE EDUCAÇÃO CULTURA E ESPORTES

MUNICÍPIO DE PEDRO DE TOLEDO

Relação de Contas de Despesas Orçamentárias



Exercício de 2026

UE	Classificação Institucional	Funcional Programática		Elemento de Despesa		Fonte de Recurso		Recurso		Número	Pilha	
		Funcional Programática	Conta	Conta	Conta	Fonte de Recurso	Fonte de Recurso	Fonte de Recurso STN	Fonte de Recurso		Despesa	Valor Fixado
02.09.01 - COORDENADORIA DE CULTURA	13.392.0127.2082 - Manutenção da Coordenadoria de Cultura	13.392.0127.2082 - Manutenção da Coordenadoria de Cultura	3.1.90.11.00 - Vencimentos e Vantagens Fixas Pessoal Civil	3.1.90.11.00 - Vencimentos e Vantagens Fixas Pessoal Civil	01 - Tesouro	1500 - RECURSOS NÃO VINCULADOS DE IMPOSTOS - RECURSOS DO EXERCÍCIO CORRENTE	1500 - RECURSOS NÃO VINCULADOS DE IMPOSTOS - RECURSOS DO EXERCÍCIO CORRENTE	269	✓		98.000,00	
02.09.01 - COORDENADORIA DE CULTURA	13.392.0127.2082 - Manutenção da Coordenadoria de Cultura	13.392.0127.2082 - Manutenção da Coordenadoria de Cultura	3.1.90.13.00 - Obrigações Patronais	3.1.90.13.00 - Obrigações Patronais	01 - Tesouro	1500 - RECURSOS NÃO VINCULADOS DE IMPOSTOS - RECURSOS DO EXERCÍCIO CORRENTE	1500 - RECURSOS NÃO VINCULADOS DE IMPOSTOS - RECURSOS DO EXERCÍCIO CORRENTE	270	✓		25.000,00	
02.09.01 - COORDENADORIA DE CULTURA	13.392.0127.2082 - Manutenção da Coordenadoria de Cultura	13.392.0127.2082 - Manutenção da Coordenadoria de Cultura	3.3.90.30.00 - Material de Consumo	3.3.90.30.00 - Material de Consumo	01 - Tesouro	1500 - RECURSOS NÃO VINCULADOS DE IMPOSTOS - RECURSOS DO EXERCÍCIO CORRENTE	1500 - RECURSOS NÃO VINCULADOS DE IMPOSTOS - RECURSOS DO EXERCÍCIO CORRENTE	271	✓		25.000,00	
02.09.01 - COORDENADORIA DE CULTURA	13.392.0127.2082 - Manutenção da Coordenadoria de Cultura	13.392.0127.2082 - Manutenção da Coordenadoria de Cultura	3.3.90.39.00 - Outros Serviços de Terceiros Pessoa Jurídica	3.3.90.39.00 - Outros Serviços de Terceiros Pessoa Jurídica	01 - Tesouro	1500 - RECURSOS NÃO VINCULADOS DE IMPOSTOS - RECURSOS DO EXERCÍCIO CORRENTE	1500 - RECURSOS NÃO VINCULADOS DE IMPOSTOS - RECURSOS DO EXERCÍCIO CORRENTE	272	✓		1.077.000,00	
02.09.02 - COORDENADORIA DE ESPORTES	27.812.0127.2083 - Manutenção da Coordenadoria de Esportes	27.812.0127.2083 - Manutenção da Coordenadoria de Esportes	3.1.90.11.00 - Vencimentos e Vantagens Fixas Pessoal Civil	3.1.90.11.00 - Vencimentos e Vantagens Fixas Pessoal Civil	01 - Tesouro	1500 - RECURSOS NÃO VINCULADOS DE IMPOSTOS - RECURSOS DO EXERCÍCIO CORRENTE	1500 - RECURSOS NÃO VINCULADOS DE IMPOSTOS - RECURSOS DO EXERCÍCIO CORRENTE	273	✓		125.000,00	
02.09.02 - COORDENADORIA DE ESPORTES	27.812.0127.2083 - Manutenção da Coordenadoria de Esportes	27.812.0127.2083 - Manutenção da Coordenadoria de Esportes	3.1.90.13.00 - Obrigações Patronais	3.1.90.13.00 - Obrigações Patronais	01 - Tesouro	1500 - RECURSOS NÃO VINCULADOS DE IMPOSTOS - RECURSOS DO EXERCÍCIO CORRENTE	1500 - RECURSOS NÃO VINCULADOS DE IMPOSTOS - RECURSOS DO EXERCÍCIO CORRENTE	274	✓		17.000,00	
02.09.02 - COORDENADORIA DE ESPORTES	27.812.0127.2083 - Manutenção da Coordenadoria de Esportes	27.812.0127.2083 - Manutenção da Coordenadoria de Esportes	3.3.90.30.00 - Material de Consumo	3.3.90.30.00 - Material de Consumo	01 - Tesouro	1500 - RECURSOS NÃO VINCULADOS DE IMPOSTOS - RECURSOS DO EXERCÍCIO CORRENTE	1500 - RECURSOS NÃO VINCULADOS DE IMPOSTOS - RECURSOS DO EXERCÍCIO CORRENTE	275	✓		80.000,00	
02.09.02 - COORDENADORIA DE ESPORTES	27.812.0127.2083 - Manutenção da Coordenadoria de Esportes	27.812.0127.2083 - Manutenção da Coordenadoria de Esportes	3.3.90.39.00 - Outros Serviços de Terceiros Pessoa Jurídica	3.3.90.39.00 - Outros Serviços de Terceiros Pessoa Jurídica	01 - Tesouro	1500 - RECURSOS NÃO VINCULADOS DE IMPOSTOS - RECURSOS DO EXERCÍCIO CORRENTE	1500 - RECURSOS NÃO VINCULADOS DE IMPOSTOS - RECURSOS DO EXERCÍCIO CORRENTE	276	✓		176.000,00	
Classificação Institucional-UO : 02.12 - MERENDA ESCOLAR												1.625.000,00
02.12.01 - MERENDA ESCOLAR	10.306.0113.2039 - Manutenção da Merenda Escolar Ens. Fund. - Tesouro	10.306.0113.2039 - Manutenção da Merenda Escolar Ens. Fund. - Tesouro	3.3.90.30.00 - Material de Consumo	3.3.90.30.00 - Material de Consumo	01 - Tesouro	1500 - RECURSOS NÃO VINCULADOS DE IMPOSTOS - RECURSOS DO EXERCÍCIO CORRENTE	1500 - RECURSOS NÃO VINCULADOS DE IMPOSTOS - RECURSOS DO EXERCÍCIO CORRENTE	-117	✓		1.285.800,00	
02.12.01 - MERENDA ESCOLAR	10.306.0113.2040 - Manutenção da Merenda Escolar Ens. Fund. - Estadual	10.306.0113.2040 - Manutenção da Merenda Escolar Ens. Fund. - Estadual	3.3.90.30.00 - Material de Consumo	3.3.90.30.00 - Material de Consumo	02 - Transferência e Convênios Estaduais - Vinculados	1575 - OUTRAS TRANSFERÊNCIAS DE CONVÊNIOS E INSTRUMENTOS CONGÊNERES VINCULADOS A EDUCAÇÃO - RECURSOS DO EXERCÍCIO CORRENTE	1575 - OUTRAS TRANSFERÊNCIAS DE CONVÊNIOS E INSTRUMENTOS CONGÊNERES VINCULADOS A EDUCAÇÃO - RECURSOS DO EXERCÍCIO CORRENTE	-118	✓		814.000,00	
02.12.01 - MERENDA ESCOLAR	10.306.0113.2041 - Manutenção da Merenda Escolar Ens. Fund. - Federal	10.306.0113.2041 - Manutenção da Merenda Escolar Ens. Fund. - Federal	3.3.90.30.00 - Material de Consumo	3.3.90.30.00 - Material de Consumo	05 - Transferência e Convênios Federais - Vinculados	1552 - TRANSFERÊNCIAS DE RECURSOS DO FUNDO REFERENTES AO PROGRAMA NACIONAL DE ALIMENTAÇÃO ESCOLAR (PNAE) - RECURSOS DO EXERCÍCIO CORRENTE	1552 - TRANSFERÊNCIAS DE RECURSOS DO FUNDO REFERENTES AO PROGRAMA NACIONAL DE ALIMENTAÇÃO ESCOLAR (PNAE) - RECURSOS DO EXERCÍCIO CORRENTE	-119	✓		215.000,00	
02.12.01 - MERENDA ESCOLAR	10.306.0113.2042 - Manutenção da Merenda Escolar Ens. Fund. - Estadual	10.306.0113.2042 - Manutenção da Merenda Escolar Ens. Fund. - Estadual	3.3.90.30.00 - Material de Consumo	3.3.90.30.00 - Material de Consumo	02 - Transferência e Convênios Estaduais - Vinculados	1575 - OUTRAS TRANSFERÊNCIAS DE CONVÊNIOS E INSTRUMENTOS CONGÊNERES VINCULADOS A EDUCAÇÃO - RECURSOS DO EXERCÍCIO CORRENTE	1575 - OUTRAS TRANSFERÊNCIAS DE CONVÊNIOS E INSTRUMENTOS CONGÊNERES VINCULADOS A EDUCAÇÃO - RECURSOS DO EXERCÍCIO CORRENTE	-120	✓		100,00	
02.12.01 - MERENDA ESCOLAR	10.306.0113.2043 - Manutenção da Merenda Escolar Ens. Fund. - Federal	10.306.0113.2043 - Manutenção da Merenda Escolar Ens. Fund. - Federal	3.3.90.30.00 - Material de Consumo	3.3.90.30.00 - Material de Consumo	05 - Transferência e Convênios Federais - Vinculados	1552 - TRANSFERÊNCIAS DE RECURSOS DO FUNDO REFERENTES AO PROGRAMA NACIONAL DE ALIMENTAÇÃO ESCOLAR (PNAE) - RECURSOS DO EXERCÍCIO CORRENTE	1552 - TRANSFERÊNCIAS DE RECURSOS DO FUNDO REFERENTES AO PROGRAMA NACIONAL DE ALIMENTAÇÃO ESCOLAR (PNAE) - RECURSOS DO EXERCÍCIO CORRENTE	-121	✓		65.000,00	
02.12.01 - MERENDA ESCOLAR	10.306.0113.2044 - Manutenção da Merenda Escolar Ens. Inf. Pré-Escola - Federal	10.306.0113.2044 - Manutenção da Merenda Escolar Ens. Inf. Pré-Escola - Federal	3.3.90.30.00 - Material de Consumo	3.3.90.30.00 - Material de Consumo	05 - Transferência e Convênios Federais - Vinculados	1552 - TRANSFERÊNCIAS DE RECURSOS DO FUNDO REFERENTES AO PROGRAMA NACIONAL DE ALIMENTAÇÃO ESCOLAR (PNAE) - RECURSOS DO EXERCÍCIO CORRENTE	1552 - TRANSFERÊNCIAS DE RECURSOS DO FUNDO REFERENTES AO PROGRAMA NACIONAL DE ALIMENTAÇÃO ESCOLAR (PNAE) - RECURSOS DO EXERCÍCIO CORRENTE	-122	✓		50.000,00	



MUNICÍPIO DE PEDRO DE TOLEDO
Relação de Contas de Despesas Orçamentárias

Exercício de 2026

UE	Classificação Institucional	Funcional Programática		Elemento de Despesa		Recurso		Ficha		
		Funcional Programática		Conta		Fonte de Recurso	Fonte de Recurso STN	Númer	Orçamen	Valor Fixado
02.12.01 - MERENDA ESCOLAR	10.306.0113.2045 - Manut. da Merenda Escolar Ens. Inf. Creche - Federal		3.3.90.30.00 - Material de Consumo	05 - Transferência e Convênios Federais - Vinculados	1552 - TRANSFERÊNCIAS DE RECURSOS DO FIDE REFERENTES AO PROGRAMA NACIONAL DE ALIMENTAÇÃO ESCOLAR (PNAE) - RECURSOS DO EXERCÍCIO CORRENTE	-123	✓		65.000,00	
02.12.01 - MERENDA ESCOLAR	10.306.0113.2046 - Manutenção da Merenda Escolar EJA - Estadual		3.3.90.30.00 - Material de Consumo	02 - Transferência e Convênios Estaduais - Vinculados	1599 - OUTROS RECURSOS VINCULADOS À EDUCAÇÃO - RECURSOS DO EXERCÍCIO CORRENTE	-124	✓		100,00	
02.12.01 - MERENDA ESCOLAR	10.306.0113.2047 - Manutenção da Merenda Escolar EJA - Federal		3.3.90.30.00 - Material de Consumo	05 - Transferência e Convênios Federais - Vinculados	1569 - OUTRAS TRANSFERÊNCIAS DE RECURSOS DO FIDE - RECURSOS DO EXERCÍCIO CORRENTE	-125	✓		5.000,00	
Classificação Institucional-UE : 02.13 - ENSINO FUNDAMENTAL										2.500.000,00
02.13.01 - ENSINO FUNDAMENTAL	12.361.0114.1186 - Aquisição de Veículo Educação		4.4.90.52.00 - Equipamentos e Material Permanente	01 - Tesouro	1500 - RECURSOS NÃO VINCULADOS DE IMPOSTOS - RECURSOS DO EXERCÍCIO CORRENTE	-231	✓		66.000,00	
02.13.01 - ENSINO FUNDAMENTAL	12.361.0114.2048 - Assist. a Criança Port. Def. Física Ens. Fundamental 25%		3.3.90.39.00 - Outros Serviços de Terceiros - Pessoa Jurídica	01 - Tesouro	1500 - RECURSOS NÃO VINCULADOS DE IMPOSTOS - RECURSOS DO EXERCÍCIO CORRENTE	-126	✓		52.800,00	
02.13.01 - ENSINO FUNDAMENTAL	12.361.0114.2049 - Aquisição de Equipamentos Ensino Fundamental 25%		4.4.90.52.00 - Equipamentos e Material Permanente	01 - Tesouro	1500 - RECURSOS NÃO VINCULADOS DE IMPOSTOS - RECURSOS DO EXERCÍCIO CORRENTE	-127	✓		21.500,00	
02.13.01 - ENSINO FUNDAMENTAL	12.361.0114.2049 - Aquisição de Equipamentos Ensino Fundamental 25%		4.4.90.52.00 - Equipamentos e Material Permanente	05 - Transferência e Convênios Federais - Vinculados	1569 - OUTRAS TRANSFERÊNCIAS DE RECURSOS DO FIDE - RECURSOS DO EXERCÍCIO CORRENTE	-128	✓		500,00	
02.13.01 - ENSINO FUNDAMENTAL	12.361.0114.2050 - Manutenção do Ensino Fundamental 25%		3.1.90.11.00 - Vencimentos e Vantagens Fixas Pessoal Civil	01 - Tesouro	1500 - RECURSOS NÃO VINCULADOS DE IMPOSTOS - RECURSOS DO EXERCÍCIO CORRENTE	-129	✓		3.515.000,00	
02.13.01 - ENSINO FUNDAMENTAL	12.361.0114.2050 - Manutenção do Ensino Fundamental 25%		3.1.90.13.00 - Obrigações Patronais	01 - Tesouro	1500 - RECURSOS NÃO VINCULADOS DE IMPOSTOS - RECURSOS DO EXERCÍCIO CORRENTE	-130	✓		740.000,00	
02.13.01 - ENSINO FUNDAMENTAL	12.361.0114.2050 - Manutenção do Ensino Fundamental 25%		3.1.90.94.00 - Indenizações e Restituições Trabalhistas	01 - Tesouro	1500 - RECURSOS NÃO VINCULADOS DE IMPOSTOS - RECURSOS DO EXERCÍCIO CORRENTE	-131	✓		22.000,00	
02.13.01 - ENSINO FUNDAMENTAL	12.361.0114.2050 - Manutenção do Ensino Fundamental 25%		3.3.90.30.00 - Material de Consumo	01 - Tesouro	1500 - RECURSOS NÃO VINCULADOS DE IMPOSTOS - RECURSOS DO EXERCÍCIO CORRENTE	-132	✓		1.400.000,00	
02.13.01 - ENSINO FUNDAMENTAL	12.361.0114.2050 - Manutenção do Ensino Fundamental 25%		3.3.90.36.00 - Outros Serviços de Terceiros - Pessoa Física	01 - Tesouro	1500 - RECURSOS NÃO VINCULADOS DE IMPOSTOS - RECURSOS DO EXERCÍCIO CORRENTE	-134	✓		55.000,00	
02.13.01 - ENSINO FUNDAMENTAL	12.361.0114.2050 - Manutenção do Ensino Fundamental 25%		3.3.90.39.00 - Outros Serviços de Terceiros Pessoa Jurídica	01 - Tesouro	1500 - RECURSOS NÃO VINCULADOS DE IMPOSTOS - RECURSOS DO EXERCÍCIO CORRENTE	-135	✓		624.700,00	
02.13.01 - ENSINO FUNDAMENTAL	12.361.0114.2050 - Manutenção do Ensino Fundamental 25%		3.3.90.92.00 - Despesas de Exercícios Anteriores	01 - Tesouro	1500 - RECURSOS NÃO VINCULADOS DE IMPOSTOS - RECURSOS DO EXERCÍCIO CORRENTE	-137	✓		1.000,00	
02.13.01 - ENSINO FUNDAMENTAL	12.361.0114.2050 - Manutenção do Ensino Fundamental 25%		4.4.90.51.00 - Obras e Instalações	02 - Transferência e Convênios Estaduais - Vinculados	1571 - TRANSFERÊNCIAS DO ESTADO REFERENTES A CONVÊNIOS E OUTROS REPASSES VINCULADOS À EDUCAÇÃO - RECURSOS DO EXERCÍCIO CORRENTE	-138	✓		500,00	



MUNICÍPIO DE PEDRO DE TOLEDO
Relação de Contas de Despesas Orçamentárias

Exercício de 2026

UE	Classificação Institucional		Funcional Programática		Elemento de Despesa		Recurso		Ficha	
	02.13.01 - ENSINO FUNDAMENTAL	02.13.01 - ENSINO FUNDAMENTAL	12.361.0114.2050 - Manutenção do Ensino Fundamental 25%	12.361.0114.2050 - Manutenção do Ensino Fundamental 25%	3.3.90.30.00 - Material de Consumo	05 - Transferência e Convênios Federais - Vinculados	1551 - TRANSFERÊNCIAS DE RECURSOS DO FINE REFERENTES AO PROGRAMA DINHEIRO DIRETO NA ESCOLA (PDDE) - RECURSOS DO EXERCÍCIO CORRENTE	-133	✓	500,00
	02.13.01 - ENSINO FUNDAMENTAL	02.13.01 - ENSINO FUNDAMENTAL	12.361.0114.2050 - Manutenção do Ensino Fundamental 25%	12.361.0114.2050 - Manutenção do Ensino Fundamental 25%	3.3.90.39.00 - Outros Serviços de Terceiros Pessoa Jurídica	05 - Transferência e Convênios Federais - Vinculados	1551 - TRANSFERÊNCIAS DE RECURSOS DO FINE REFERENTES AO PROGRAMA DINHEIRO DIRETO NA ESCOLA (PDDE) - RECURSOS DO EXERCÍCIO CORRENTE	-136	✓	500,00
6.500.000,00										
Classificação Institucional-00 : 02.14 - ENSINO FUNDAMENTAL QUESE										
	02.14.01 - ENSINO FUNDAMENTAL QUESE	02.14.01 - ENSINO FUNDAMENTAL QUESE	12.361.0115.2051 - Manutenção do Ensino Fundamental QUESE	12.361.0115.2051 - Manutenção do Ensino Fundamental QUESE	3.3.90.30.00 - Material de Consumo	05 - Transferência e Convênios Federais - Vinculados	1550 - TRANSFERÊNCIA DO SALÁRIO-EDUCAÇÃO - RECURSOS DO EXERCÍCIO CORRENTE	-139	✓	300.000,00
	02.14.01 - ENSINO FUNDAMENTAL QUESE	02.14.01 - ENSINO FUNDAMENTAL QUESE	12.361.0115.2051 - Manutenção do Ensino Fundamental QUESE	12.361.0115.2051 - Manutenção do Ensino Fundamental QUESE	3.3.90.39.00 - Outros Serviços de Terceiros Pessoa Jurídica	05 - Transferência e Convênios Federais - Vinculados	1550 - TRANSFERÊNCIA DO SALÁRIO-EDUCAÇÃO - RECURSOS DO EXERCÍCIO CORRENTE	-140	✓	389.800,00
	02.14.01 - ENSINO FUNDAMENTAL QUESE	02.14.01 - ENSINO FUNDAMENTAL QUESE	12.361.0115.2051 - Manutenção do Ensino Fundamental QUESE	12.361.0115.2051 - Manutenção do Ensino Fundamental QUESE	4.4.90.51.00 - Obras e Instalações	05 - Transferência e Convênios Federais - Vinculados	1550 - TRANSFERÊNCIA DO SALÁRIO-EDUCAÇÃO - RECURSOS DO EXERCÍCIO CORRENTE	-141	✓	100,00
	02.14.01 - ENSINO FUNDAMENTAL QUESE	02.14.01 - ENSINO FUNDAMENTAL QUESE	12.361.0115.3014 - Aquisição de Equipamentos Educação - QUESE	12.361.0115.3014 - Aquisição de Equipamentos Educação - QUESE	4.4.90.52.00 - Equipamentos e Material Permanente	05 - Transferência e Convênios Federais - Vinculados	1550 - TRANSFERÊNCIA DO SALÁRIO-EDUCAÇÃO - RECURSOS DO EXERCÍCIO CORRENTE	-142	✓	100,00
699.900,00										
Classificação Institucional-00 : 02.15 - ENSINO INFANTIL CRECHE										
	02.15.01 - ENSINO INFANTIL CRECHE	02.15.01 - ENSINO INFANTIL CRECHE	12.365.0116.2052 - Manutenção do Ensino Infantil - Creche 25%	12.365.0116.2052 - Manutenção do Ensino Infantil - Creche 25%	3.1.90.11.00 - Vencimentos e Vantagens Fixas Pessoal Civil	01 - Tesouro	1500 - RECURSOS NÃO VINCULADOS DE IMPOSTOS - RECURSOS DO EXERCÍCIO CORRENTE	-143	✓	130.000,00
	02.15.01 - ENSINO INFANTIL CRECHE	02.15.01 - ENSINO INFANTIL CRECHE	12.365.0116.2052 - Manutenção do Ensino Infantil - Creche 25%	12.365.0116.2052 - Manutenção do Ensino Infantil - Creche 25%	3.1.90.13.00 - Obrigações Patronais	01 - Tesouro	1500 - RECURSOS NÃO VINCULADOS DE IMPOSTOS - RECURSOS DO EXERCÍCIO CORRENTE	-144	✓	28.000,00
	02.15.01 - ENSINO INFANTIL CRECHE	02.15.01 - ENSINO INFANTIL CRECHE	12.365.0116.2052 - Manutenção do Ensino Infantil - Creche 25%	12.365.0116.2052 - Manutenção do Ensino Infantil - Creche 25%	3.1.90.94.00 - Indenizações e Restituições Trabalhistas	01 - Tesouro	1500 - RECURSOS NÃO VINCULADOS DE IMPOSTOS - RECURSOS DO EXERCÍCIO CORRENTE	-145	✓	2.000,00
	02.15.01 - ENSINO INFANTIL CRECHE	02.15.01 - ENSINO INFANTIL CRECHE	12.365.0116.2052 - Manutenção do Ensino Infantil - Creche 25%	12.365.0116.2052 - Manutenção do Ensino Infantil - Creche 25%	3.3.90.30.00 - Material de Consumo	01 - Tesouro	1500 - RECURSOS NÃO VINCULADOS DE IMPOSTOS - RECURSOS DO EXERCÍCIO CORRENTE	-146	✓	5.000,00
	02.15.01 - ENSINO INFANTIL CRECHE	02.15.01 - ENSINO INFANTIL CRECHE	12.365.0116.2052 - Manutenção do Ensino Infantil - Creche 25%	12.365.0116.2052 - Manutenção do Ensino Infantil - Creche 25%	3.3.90.36.00 - Outros Serviços de Terceiros - Pessoa Física	01 - Tesouro	1500 - RECURSOS NÃO VINCULADOS DE IMPOSTOS - RECURSOS DO EXERCÍCIO CORRENTE	-148	✓	100,00
	02.15.01 - ENSINO INFANTIL CRECHE	02.15.01 - ENSINO INFANTIL CRECHE	12.365.0116.2052 - Manutenção do Ensino Infantil - Creche 25%	12.365.0116.2052 - Manutenção do Ensino Infantil - Creche 25%	3.3.90.39.00 - Outros Serviços de Terceiros Pessoa Jurídica	01 - Tesouro	1500 - RECURSOS NÃO VINCULADOS DE IMPOSTOS - RECURSOS DO EXERCÍCIO CORRENTE	-149	✓	134.400,00
	02.15.01 - ENSINO INFANTIL CRECHE	02.15.01 - ENSINO INFANTIL CRECHE	12.365.0116.2052 - Manutenção do Ensino Infantil - Creche 25%	12.365.0116.2052 - Manutenção do Ensino Infantil - Creche 25%	4.4.90.51.00 - Obras e Instalações	01 - Tesouro	1500 - RECURSOS NÃO VINCULADOS DE IMPOSTOS - RECURSOS DO EXERCÍCIO CORRENTE	-283	✓	100,00
	02.15.01 - ENSINO INFANTIL CRECHE	02.15.01 - ENSINO INFANTIL CRECHE	12.365.0116.2052 - Manutenção do Ensino Infantil - Creche 25%	12.365.0116.2052 - Manutenção do Ensino Infantil - Creche 25%	4.4.90.52.00 - Equipamentos e Material Permanente	01 - Tesouro	1500 - RECURSOS NÃO VINCULADOS DE IMPOSTOS - RECURSOS DO EXERCÍCIO CORRENTE	-150	✓	100,00



MUNICÍPIO DE PEDRO DE TOLEDO
Relação de Contas de Despesas Orçamentárias

Exercício de 2026

UE	Classificação Institucional		Funcional Programática		Elemento de Despesa		Recurso		Ficha	
					Conta		Fonte de Recurso	Fonte de Recurso STN	Númer	Valor Fixado
02.15.01 - ENSINO INFANTIL CRECHE	12.365.0116.2052 - Manutenção do Ensino Infantil - Creche 25%				4.4.90.51.00 - Obras e Instalações	02 - Transferência e Convênios Estaduais - Vinculados		1571 - TRANSFERÊNCIAS DO ESTADO REFERENTES A CONVÊNIOS E OUTROS REPASSE VINCULADOS A EDUCAÇÃO - RECURSOS DO EXERCÍCIO CORRENTE	-284	100,00
02.15.01 - ENSINO INFANTIL CRECHE	12.365.0116.2052 - Manutenção do Ensino Infantil - Creche 25%				3.3.90.30.00 - Material de Consumo	05 - Transferência e Convênios Federais - Vinculados		1569 - OUTRAS TRANSFERÊNCIAS DE RECURSOS DO FNDE - RECURSOS DO EXERCÍCIO CORRENTE	-147	100,00
02.15.01 - ENSINO INFANTIL CRECHE	12.365.0116.2052 - Manutenção do Ensino Infantil - Creche 25%				4.4.90.52.00 - Equipamentos e Material Permanente	05 - Transferência e Convênios Federais - Vinculados		1569 - OUTRAS TRANSFERÊNCIAS DE RECURSOS DO FNDE - RECURSOS DO EXERCÍCIO CORRENTE	-151	100,00
Classificação Institucional-UO : 02.16 - TRANSPORTE DE ALUNOS										300.000,00
02.16.01 - TRANSPORTE DE ALUNOS	12.361.0117.2053 - Manutenção Transporte de Alunos Ens. Fundamental - Estadual				3.3.90.30.00 - Material de Consumo	02 - Transferência e Convênios Estaduais - Vinculados		1575 - OUTRAS TRANSFERÊNCIAS DE CONVÊNIOS E INSTRUMENTOS CONGÊNERES VINCULADOS A EDUCAÇÃO - RECURSOS DO EXERCÍCIO CORRENTE	-152	5.000,00
02.16.01 - TRANSPORTE DE ALUNOS	12.361.0117.2053 - Manutenção Transporte de Alunos Ens. Fundamental - Estadual				3.3.90.39.00 - Outros Serviços de Terceiros Pessoa Jurídica	02 - Transferência e Convênios Estaduais - Vinculados		1575 - OUTRAS TRANSFERÊNCIAS DE CONVÊNIOS E INSTRUMENTOS CONGÊNERES VINCULADOS A EDUCAÇÃO - RECURSOS DO EXERCÍCIO CORRENTE	-153	4.130.000,00
02.16.01 - TRANSPORTE DE ALUNOS	12.361.0117.2054 - Manutenção Transporte de Alunos Ens. Fundamental - Federal				3.3.90.30.00 - Material de Consumo	05 - Transferência e Convênios Federais - Vinculados		1553 - TRANSFERÊNCIAS DE RECURSOS DO FNDE REFERENTES AO PROGRAMA NACIONAL DE APOIO AO TRANSPORTE ESCOLAR (PNATE) - RECURSOS DO EXERCÍCIO CORRENTE	-154	90.000,00
02.16.01 - TRANSPORTE DE ALUNOS	12.361.0117.2054 - Manutenção Transporte de Alunos Ens. Fundamental - Federal				3.3.90.39.00 - Outros Serviços de Terceiros Pessoa Jurídica	05 - Transferência e Convênios Federais - Vinculados		1553 - TRANSFERÊNCIAS DE RECURSOS DO FNDE REFERENTES AO PROGRAMA NACIONAL DE APOIO AO TRANSPORTE ESCOLAR (PNATE) - RECURSOS DO EXERCÍCIO CORRENTE	-155	10.000,00
02.16.01 - TRANSPORTE DE ALUNOS	12.362.0118.2055 - Manutenção Transporte de Alunos Ens. Médio - Federal				3.3.90.30.00 - Material de Consumo	05 - Transferência e Convênios Federais - Vinculados		1553 - TRANSFERÊNCIAS DE RECURSOS DO FNDE REFERENTES AO PROGRAMA NACIONAL DE APOIO AO TRANSPORTE ESCOLAR (PNATE) - RECURSOS DO EXERCÍCIO CORRENTE	-277	10.000,00
02.16.01 - TRANSPORTE DE ALUNOS	12.365.0119.2056 - Manutenção Transporte de Alunos Ens. Infantil - Federal				3.3.90.30.00 - Material de Consumo	05 - Transferência e Convênios Federais - Vinculados		1553 - TRANSFERÊNCIAS DE RECURSOS DO FNDE REFERENTES AO PROGRAMA NACIONAL DE APOIO AO TRANSPORTE ESCOLAR (PNATE) - RECURSOS DO EXERCÍCIO CORRENTE	-278	5.000,00
Classificação Institucional-UO : 02.17 - ENSINO SUPERIOR										4.259.000,00
02.17.01 - ENSINO SUPERIOR	12.364.0120.2065 - Manutenção do Ensino Superior				3.3.90.18.00 - Auxílio Financeiro a Estudantes	01 - Tesouro		1500 - RECURSOS NÃO VINCULADOS DE IMPOSTOS - RECURSOS DO EXERCÍCIO CORRENTE	-156	100,00
02.17.01 - ENSINO SUPERIOR	12.364.0120.2065 - Manutenção do Ensino Superior				3.3.90.39.00 - Outros Serviços de Terceiros Pessoa Jurídica	01 - Tesouro		1500 - RECURSOS NÃO VINCULADOS DE IMPOSTOS - RECURSOS DO EXERCÍCIO CORRENTE	-159	399.900,00
Classificação Institucional-UO : 02.18 - FUNDEB - ENSINO FUNDAMENTAL										3.483.000,00



MUNICÍPIO DE PEDRO DE TOLEDO
Relação de Contas de Despesas Orçamentárias

Exercício de 2026

UE	Classificação Institucional		Funcional Programática		Elemento de Despesa		Recurso		Fonte de Recurso STN		Fiche	
					Conta		Fonte de Recurso			Número	Orçamento	Valor Fixado
02.18.01 - FUNDEB - ENSINO FUNDAMENTAL	12.361.0121.2057 - Manutenção do Ensino Fundamental FUNDEB 70%				3.1.90.11.00 - Vencimentos e Vantagens Fixas Pessoal Civil	02 - Transferência e Convênios Estaduais - Vinculados	1540 - TRANSFERÊNCIAS DO FUNDEB - IMPOSTOS E TRANSFERÊNCIAS DE IMPOSTOS - RECURSOS DO EXERCÍCIO CORRENTE		-160	✓	5.504.700,00	
02.18.01 - FUNDEB - ENSINO FUNDAMENTAL	12.361.0121.2057 - Manutenção do Ensino Fundamental FUNDEB 70%				3.1.90.13.00 - Obrigações Patronais	02 - Transferência e Convênios Estaduais - Vinculados	1540 - TRANSFERÊNCIAS DO FUNDEB - IMPOSTOS E TRANSFERÊNCIAS DE IMPOSTOS - RECURSOS DO EXERCÍCIO CORRENTE		-161	✓	945.000,00	
02.18.01 - FUNDEB - ENSINO FUNDAMENTAL	12.361.0121.2057 - Manutenção do Ensino Fundamental FUNDEB 70%				3.1.90.94.00 - Indenizações e Restituições Trabalhistas	02 - Transferência e Convênios Estaduais - Vinculados	1540 - TRANSFERÊNCIAS DO FUNDEB - IMPOSTOS E TRANSFERÊNCIAS DE IMPOSTOS - RECURSOS DO EXERCÍCIO CORRENTE		-162	✓	100,00	
02.18.01 - FUNDEB - ENSINO FUNDAMENTAL	12.361.0121.2059 - Manutenção do Ensino Fundamental FUNDEB 30%				3.1.90.30.00 - Material de Consumo	02 - Transferência e Convênios Estaduais - Vinculados	1540 - TRANSFERÊNCIAS DO FUNDEB - IMPOSTOS E TRANSFERÊNCIAS DE IMPOSTOS - RECURSOS DO EXERCÍCIO CORRENTE		-164	✓	100,00	
02.18.01 - FUNDEB - ENSINO FUNDAMENTAL	12.361.0121.2059 - Manutenção do Ensino Fundamental FUNDEB 30%				3.3.90.39.00 - Outros Serviços de Terceiros Pessoa Jurídica	02 - Transferência e Convênios Estaduais - Vinculados	1540 - TRANSFERÊNCIAS DO FUNDEB - IMPOSTOS E TRANSFERÊNCIAS DE IMPOSTOS - RECURSOS DO EXERCÍCIO CORRENTE		-166	✓	100,00	
02.18.01 - FUNDEB - ENSINO FUNDAMENTAL	12.361.0121.2004 - Aquisição de Equipamentos Ensino Fundamental FUNDEB				4.4.90.52.00 - Equipamentos e Material Permanente	02 - Transferência e Convênios Estaduais - Vinculados	1540 - TRANSFERÊNCIAS DO FUNDEB - IMPOSTOS E TRANSFERÊNCIAS DE IMPOSTOS - RECURSOS DO EXERCÍCIO CORRENTE		-167	✓	50.000,00	
Classificação Institucional-UO : 02.19 - FUNDEB - ENSINO INFANTIL												6.600.000,00
02.19.01 - FUNDEB - ENSINO INFANTIL	12.365.0122.2060 - Manut. Ensino Infantil Pré-Escola FUNDEB 70%				3.1.90.11.00 - Vencimentos e Vantagens Fixas Pessoal Civil	02 - Transferência e Convênios Estaduais - Vinculados	1540 - TRANSFERÊNCIAS DO FUNDEB - IMPOSTOS E TRANSFERÊNCIAS DE IMPOSTOS - RECURSOS DO EXERCÍCIO CORRENTE		-169	✓	790.400,00	
02.19.01 - FUNDEB - ENSINO INFANTIL	12.365.0122.2060 - Manut. Ensino Infantil Pré-Escola FUNDEB 70%				3.1.90.13.00 - Obrigações Patronais	02 - Transferência e Convênios Estaduais - Vinculados	1540 - TRANSFERÊNCIAS DO FUNDEB - IMPOSTOS E TRANSFERÊNCIAS DE IMPOSTOS - RECURSOS DO EXERCÍCIO CORRENTE		-170	✓	125.000,00	
02.19.01 - FUNDEB - ENSINO INFANTIL	12.365.0122.2060 - Manut. Ensino Infantil Pré-Escola FUNDEB 70%				3.1.90.94.00 - Indenizações e Restituições Trabalhistas	02 - Transferência e Convênios Estaduais - Vinculados	1540 - TRANSFERÊNCIAS DO FUNDEB - IMPOSTOS E TRANSFERÊNCIAS DE IMPOSTOS - RECURSOS DO EXERCÍCIO CORRENTE		-171	✓	5.000,00	
02.19.01 - FUNDEB - ENSINO INFANTIL	12.365.0122.2062 - Manut. Ensino Infantil Pré-Escola FUNDEB 30%				3.1.90.11.00 - Vencimentos e Vantagens Fixas Pessoal Civil	02 - Transferência e Convênios Estaduais - Vinculados	1540 - TRANSFERÊNCIAS DO FUNDEB - IMPOSTOS E TRANSFERÊNCIAS DE IMPOSTOS - RECURSOS DO EXERCÍCIO CORRENTE		-172	✓	545.000,00	
02.19.01 - FUNDEB - ENSINO INFANTIL	12.365.0122.2062 - Manut. Ensino Infantil Pré-Escola FUNDEB 30%				3.1.90.13.00 - Obrigações Patronais	02 - Transferência e Convênios Estaduais - Vinculados	1540 - TRANSFERÊNCIAS DO FUNDEB - IMPOSTOS E TRANSFERÊNCIAS DE IMPOSTOS - RECURSOS DO EXERCÍCIO CORRENTE		-173	✓	130.000,00	
02.19.01 - FUNDEB - ENSINO INFANTIL	12.365.0122.2062 - Manut. Ensino Infantil Pré-Escola FUNDEB 30%				3.1.90.92.00 - Despesas de Exercícios Anteriores	02 - Transferência e Convênios Estaduais - Vinculados	1540 - TRANSFERÊNCIAS DO FUNDEB - IMPOSTOS E TRANSFERÊNCIAS DE IMPOSTOS - RECURSOS DO EXERCÍCIO CORRENTE		-174	✓	100,00	
02.19.01 - FUNDEB - ENSINO INFANTIL	12.365.0122.2062 - Manut. Ensino Infantil Pré-Escola FUNDEB 30%				3.1.90.94.00 - Indenizações e Restituições Trabalhistas	02 - Transferência e Convênios Estaduais - Vinculados	1540 - TRANSFERÊNCIAS DO FUNDEB - IMPOSTOS E TRANSFERÊNCIAS DE IMPOSTOS - RECURSOS DO EXERCÍCIO CORRENTE		-175	✓	10.000,00	



MUNICÍPIO DE PEDRO DE TOLEDO
Relação de Contas de Despesas Orçamentárias

Exercício de 2026

UE	Classificação Institucional		Funcional Programática		Elemento de Despesa		Recurso		Fidha	
			Funcional Programática		Conta		Fonte de Recurso	Número	Orçamento	Valor Fixado
02.19.01 - FUNDEB - ENSINO INFANTIL	12.365.0122.2062 - Manut. Ensino Infantil Pré-Escola FUNDEB 30%				3.3.90.30.00 - Material de Consumo	02 - Transferência e Convênios Estaduais - Vinculados	1540 - TRANSFERÊNCIAS DO FUNDEB - IMPOSTOS E TRANSFERÊNCIAS DE IMPOSTOS - RECURSOS DO EXERCÍCIO CORRENTE	-176	✓	1.000,00
02.19.01 - FUNDEB - ENSINO INFANTIL	12.365.0122.2062 - Manut. Ensino Infantil Pré-Escola FUNDEB 30%				3.3.90.36.00 - Outros Serviços de Terceiros - Pessoa Física	02 - Transferência e Convênios Estaduais - Vinculados	1540 - TRANSFERÊNCIAS DO FUNDEB - IMPOSTOS E TRANSFERÊNCIAS DE IMPOSTOS - RECURSOS DO EXERCÍCIO CORRENTE	-177	✓	100,00
02.19.01 - FUNDEB - ENSINO INFANTIL	12.365.0122.2062 - Manut. Ensino Infantil Pré-Escola FUNDEB 30%				3.3.90.39.00 - Outros Serviços de Terceiros Pessoa Jurídica	02 - Transferência e Convênios Estaduais - Vinculados	1540 - TRANSFERÊNCIAS DO FUNDEB - IMPOSTOS E TRANSFERÊNCIAS DE IMPOSTOS - RECURSOS DO EXERCÍCIO CORRENTE	-178	✓	100,00
02.19.01 - FUNDEB - ENSINO INFANTIL	12.365.0122.2062 - Manut. Ensino Infantil Pré-Escola FUNDEB 30%				4.4.90.51.00 - Obras e Instalações	02 - Transferência e Convênios Estaduais - Vinculados	1540 - TRANSFERÊNCIAS DO FUNDEB - IMPOSTOS E TRANSFERÊNCIAS DE IMPOSTOS - RECURSOS DO EXERCÍCIO CORRENTE	-179	✓	100,00
02.19.01 - FUNDEB - ENSINO INFANTIL	12.365.0122.2064 - Manut. Ensino Infantil Creche FUNDEB 70%				3.1.90.11.00 - Vencimentos e Vantagens Fixas Pessoal Civil	02 - Transferência e Convênios Estaduais - Vinculados	1540 - TRANSFERÊNCIAS DO FUNDEB - IMPOSTOS E TRANSFERÊNCIAS DE IMPOSTOS - RECURSOS DO EXERCÍCIO CORRENTE	-180	✓	740.000,00
02.19.01 - FUNDEB - ENSINO INFANTIL	12.365.0122.2064 - Manut. Ensino Infantil Creche FUNDEB 70%				3.1.90.13.00 - Obrigações Patronais	02 - Transferência e Convênios Estaduais - Vinculados	1540 - TRANSFERÊNCIAS DO FUNDEB - IMPOSTOS E TRANSFERÊNCIAS DE IMPOSTOS - RECURSOS DO EXERCÍCIO CORRENTE	-181	✓	153.000,00
02.19.01 - FUNDEB - ENSINO INFANTIL	12.365.0122.2064 - Manut. Ensino Infantil Creche FUNDEB 70%				3.1.90.94.00 - Indenizações e Restituições Trabalhistas	02 - Transferência e Convênios Estaduais - Vinculados	1540 - TRANSFERÊNCIAS DO FUNDEB - IMPOSTOS E TRANSFERÊNCIAS DE IMPOSTOS - RECURSOS DO EXERCÍCIO CORRENTE	-182	✓	100,00
02.19.01 - FUNDEB - ENSINO INFANTIL	12.365.0122.3005 - Aquisição de Equipamentos Ensino Infantil FUNDEB				4.4.90.52.00 - Equipamentos e Material Permanente	02 - Transferência e Convênios Estaduais - Vinculados	1540 - TRANSFERÊNCIAS DO FUNDEB - IMPOSTOS E TRANSFERÊNCIAS DE IMPOSTOS - RECURSOS DO EXERCÍCIO CORRENTE	-183	✓	100,00
Classificação Institucional-UE : 02.21 - DEPARTAMENTO DE OBRAS E SERVIÇOS MUNICIPAIS										2.540.000,00
02.21.01 - OBRAS E SERVIÇOS MUNICIPAIS	15.451.0123.1019 - Iluminação Pública de Ruas do Município				4.4.90.51.00 - Obras e Instalações	01 - Tesouro	1900 - RECURSOS NÃO VINCULADOS DE IMPOSTOS - RECURSOS DO EXERCÍCIO CORRENTE	-184	✓	49.800,00
02.21.01 - OBRAS E SERVIÇOS MUNICIPAIS	15.451.0123.1019 - Iluminação Pública de Ruas do Município				4.4.90.51.00 - Obras e Instalações	02 - Transferência e Convênios Estaduais - Vinculados	1701 - OUTRAS TRANSFERÊNCIAS DE CONVÊNIOS OU REPASSES DOS ESTADOS - RECURSOS DO EXERCÍCIO CORRENTE	-185	✓	100,00
02.21.01 - OBRAS E SERVIÇOS MUNICIPAIS	15.451.0123.1019 - Iluminação Pública de Ruas do Município				4.4.90.51.00 - Obras e Instalações	07 - Operações de Crédito	1754 - RECURSOS DE OPERAÇÕES DE CRÉDITO - RECURSOS DO EXERCÍCIO CORRENTE	-186	✓	100,00
02.21.01 - OBRAS E SERVIÇOS MUNICIPAIS	15.451.0123.1020 - Pavimentação de Ruas				4.4.90.51.00 - Obras e Instalações	01 - Tesouro	1900 - RECURSOS NÃO VINCULADOS DE IMPOSTOS - RECURSOS DO EXERCÍCIO CORRENTE	-187	✓	98.800,00
02.21.01 - OBRAS E SERVIÇOS MUNICIPAIS	15.451.0123.1020 - Pavimentação de Ruas				4.4.90.51.00 - Obras e Instalações	02 - Transferência e Convênios Estaduais - Vinculados	1749 - OUTRAS VINCULAÇÕES DE TRANSFERÊNCIAS - RECURSOS DO EXERCÍCIO CORRENTE	-188	✓	100,00
02.21.01 - OBRAS E SERVIÇOS MUNICIPAIS	15.451.0123.1020 - Pavimentação de Ruas				4.4.90.51.00 - Obras e Instalações	05 - Transferência e Convênios Federais - Vinculados	1749 - OUTRAS VINCULAÇÕES DE TRANSFERÊNCIAS - RECURSOS DO EXERCÍCIO CORRENTE	-189	✓	100,00

MUNICÍPIO DE PEDRO DE TOLEDO
Relação de Contas de Despesas Orçamentárias



Exercício de 2016

UE	Classificação Institucional		Funcional Programática		Elemento de Despesa		Recurso		Ficha	
	Funcional Programática	Conta	Elemento de Despesa	Fonte de Recurso	Fonte de Recurso STN	Númer	Orçamen	Valor Fixado		
02.21.01 - OBRAS E SERVIÇOS MUNICIPAIS	15.451.0123.1025 - Reurbanização e Construção de Praças	4.4.90.51.00 - Obras e Instalações		01 - Tesouro	1500 - RECURSOS NÃO VINCULADOS DE IMPOSTOS - RECURSOS DO EXERCÍCIO CORRENTE	-191	✓	800,00		
	15.451.0123.1025 - Reurbanização e Construção de Praças	4.4.90.51.00 - Obras e Instalações		05 - Transferência e Convênios Federais - Vinculados	1749 - OUTRAS VINCULAÇÕES DE TRANSFERÊNCIAS - RECURSOS DO EXERCÍCIO CORRENTE	-192	✓	100,00		
	15.451.0123.1025 - Reurbanização e Construção de Praças	4.4.90.51.00 - Obras e Instalações		07 - Operações de Crédito	1754 - RECURSOS DE OPERAÇÕES DE CRÉDITO - RECURSOS DO EXERCÍCIO CORRENTE	-193	✓	100,00		
02.21.01 - OBRAS E SERVIÇOS MUNICIPAIS	15.451.0123.1027 - Ampliação do Departamento de Obras	4.4.90.51.00 - Obras e Instalações		01 - Tesouro	1500 - RECURSOS NÃO VINCULADOS DE IMPOSTOS - RECURSOS DO EXERCÍCIO CORRENTE	-194	✓	900,00		
02.21.01 - OBRAS E SERVIÇOS MUNICIPAIS	15.451.0123.1027 - Ampliação do Departamento de Obras	4.4.90.51.00 - Obras e Instalações		07 - Operações de Crédito	1754 - RECURSOS DE OPERAÇÕES DE CRÉDITO - RECURSOS DO EXERCÍCIO CORRENTE	-195	✓	100,00		
02.21.01 - OBRAS E SERVIÇOS MUNICIPAIS	15.451.0123.1029 - Revitalização do Centro da Cidade	4.4.90.51.00 - Obras e Instalações		01 - Tesouro	1500 - RECURSOS NÃO VINCULADOS DE IMPOSTOS - RECURSOS DO EXERCÍCIO CORRENTE	-196	✓	800,00		
02.21.01 - OBRAS E SERVIÇOS MUNICIPAIS	15.451.0123.1029 - Revitalização do Centro da Cidade	4.4.90.51.00 - Obras e Instalações		02 - Transferência e Convênios Estaduais - Vinculados	1749 - OUTRAS VINCULAÇÕES DE TRANSFERÊNCIAS - RECURSOS DO EXERCÍCIO CORRENTE	-197	✓	100,00		
02.21.01 - OBRAS E SERVIÇOS MUNICIPAIS	15.451.0123.1029 - Revitalização do Centro da Cidade	4.4.90.51.00 - Obras e Instalações		05 - Transferência e Convênios Federais - Vinculados	1749 - OUTRAS VINCULAÇÕES DE TRANSFERÊNCIAS - RECURSOS DO EXERCÍCIO CORRENTE	-198	✓	100,00		
02.21.01 - OBRAS E SERVIÇOS MUNICIPAIS	15.451.0123.1030 - Drenagem de Vias Públicas	4.4.90.51.00 - Obras e Instalações		01 - Tesouro	1500 - RECURSOS NÃO VINCULADOS DE IMPOSTOS - RECURSOS DO EXERCÍCIO CORRENTE	-199	✓	14.900,00		
02.21.01 - OBRAS E SERVIÇOS MUNICIPAIS	15.451.0123.1030 - Drenagem de Vias Públicas	4.4.90.51.00 - Obras e Instalações		02 - Transferência e Convênios Estaduais - Vinculados	1899 - OUTROS RECURSOS VINCULADOS - RECURSOS DO EXERCÍCIO CORRENTE	-200	✓	100,00		
02.21.01 - OBRAS E SERVIÇOS MUNICIPAIS	15.451.0123.3012 - Reforma do Terminal Rodoviário	4.4.90.52.00 - Equipamentos e Material Permanente		01 - Tesouro	1500 - RECURSOS NÃO VINCULADOS DE IMPOSTOS - RECURSOS DO EXERCÍCIO CORRENTE	-247	✓	10.000,00		
02.21.01 - OBRAS E SERVIÇOS MUNICIPAIS	15.451.0123.3017 - Construção do alerço sanitário	4.4.90.51.00 - Obras e Instalações		01 - Tesouro	1500 - RECURSOS NÃO VINCULADOS DE IMPOSTOS - RECURSOS DO EXERCÍCIO CORRENTE	-248	✓	500.000,00		
02.21.01 - OBRAS E SERVIÇOS MUNICIPAIS	15.451.0123.3018 - Construção do velório municipal	4.4.90.51.00 - Obras e Instalações		01 - Tesouro	1500 - RECURSOS NÃO VINCULADOS DE IMPOSTOS - RECURSOS DO EXERCÍCIO CORRENTE	-249	✓	200.000,00		
02.21.01 - OBRAS E SERVIÇOS MUNICIPAIS	15.452.0123.1026 - Aquisição de Veículo Departamento de Obras	4.4.90.52.00 - Equipamentos e Material Permanente		01 - Tesouro	1500 - RECURSOS NÃO VINCULADOS DE IMPOSTOS - RECURSOS DO EXERCÍCIO CORRENTE	-232	✓	1.000,00		
02.21.01 - OBRAS E SERVIÇOS MUNICIPAIS	15.452.0123.2066 - Manutenção do Departamento Obras e Serviços	3.1.90.11.00 - Vencimentos e Vantagens Fixas Pessoal Civil		01 - Tesouro	1500 - RECURSOS NÃO VINCULADOS DE IMPOSTOS - RECURSOS DO EXERCÍCIO CORRENTE	-201	✓	2.091.700,00		
02.21.01 - OBRAS E SERVIÇOS MUNICIPAIS	15.452.0123.2066 - Manutenção do Departamento Obras e Serviços	3.1.90.13.00 - Obrigações Patronais		01 - Tesouro	1500 - RECURSOS NÃO VINCULADOS DE IMPOSTOS - RECURSOS DO EXERCÍCIO CORRENTE	-202	✓	400.000,00		
02.21.01 - OBRAS E SERVIÇOS MUNICIPAIS	15.452.0123.2066 - Manutenção do Departamento Obras e Serviços	3.1.90.94.00 - Indenizações e Restituições Trabalhistas		01 - Tesouro	1500 - RECURSOS NÃO VINCULADOS DE IMPOSTOS - RECURSOS DO EXERCÍCIO CORRENTE	-203	✓	100,00		
02.21.01 - OBRAS E SERVIÇOS MUNICIPAIS	15.452.0123.2066 - Manutenção do Departamento Obras e Serviços	3.3.90.30.00 - Material de Consumo		01 - Tesouro	1500 - RECURSOS NÃO VINCULADOS DE IMPOSTOS - RECURSOS DO EXERCÍCIO CORRENTE	-204	✓	1.500.000,00		

MUNICÍPIO DE PEDRO DE TOLEDO
Relação de Contas de Despesas Orçamentárias



Exercício de 2026

UE	Classificação Institucional	Funcional Programática		Elemento de Despesa		Fonte de Recurso	Recurso		Ficha	
		Funcional Programática	Conta	Conta	Conta		Fonte de Recurso STN	Rúner	Organiza	Valor Fixado
02.21.01 - OBRAS E SERVIÇOS MUNICIPAIS	15.452.0123.2066 - Manutenção do Departamento Obras e Serviços	3.3.90.36.00 - Outros Serviços de Terceiros - Pessoa Física	01 - Tesouro	1500 - RECURSOS NÃO VINCULADOS DE IMPOSTOS - RECURSOS DO EXERCÍCIO CORRENTE	-205	✓	18.000,00			
02.21.01 - OBRAS E SERVIÇOS MUNICIPAIS	15.452.0123.2066 - Manutenção do Departamento Obras e Serviços	3.3.90.39.00 - Outros Serviços de Terceiros Pessoa Jurídica	01 - Tesouro	1500 - RECURSOS NÃO VINCULADOS DE IMPOSTOS - RECURSOS DO EXERCÍCIO CORRENTE	-206	✓	2.898.000,00			
02.21.01 - OBRAS E SERVIÇOS MUNICIPAIS	15.452.0123.2066 - Manutenção do Departamento Obras e Serviços	3.3.90.92.00 - Despesas de Exercícios Anteriores	01 - Tesouro	1500 - RECURSOS NÃO VINCULADOS DE IMPOSTOS - RECURSOS DO EXERCÍCIO CORRENTE	-209	✓	100,00			
02.21.01 - OBRAS E SERVIÇOS MUNICIPAIS	15.452.0123.2066 - Manutenção do Departamento Obras e Serviços	4.4.90.51.00 - Obras e Instalações	01 - Tesouro	1500 - RECURSOS NÃO VINCULADOS DE IMPOSTOS - RECURSOS DO EXERCÍCIO CORRENTE	-210	✓	100,00			
02.21.01 - OBRAS E SERVIÇOS MUNICIPAIS	15.452.0123.2066 - Manutenção do Departamento Obras e Serviços	4.4.90.52.00 - Equipamentos e Material Permanente	01 - Tesouro	1500 - RECURSOS NÃO VINCULADOS DE IMPOSTOS - RECURSOS DO EXERCÍCIO CORRENTE	-212	✓	50.000,00			
02.21.01 - OBRAS E SERVIÇOS MUNICIPAIS	15.452.0123.2066 - Manutenção do Departamento Obras e Serviços	4.4.90.61.00 - Aquisição de Imóveis	01 - Tesouro	1500 - RECURSOS NÃO VINCULADOS DE IMPOSTOS - RECURSOS DO EXERCÍCIO CORRENTE	-213	✓	100,00			
02.21.01 - OBRAS E SERVIÇOS MUNICIPAIS	15.452.0123.2066 - Manutenção do Departamento Obras e Serviços	3.3.90.39.00 - Outros Serviços de Terceiros Pessoa Jurídica	02 - Transferência e Convênios Estaduais - Vinculados	1749 - OUTRAS VINCULAÇÕES DE TRANSFERÊNCIAS - RECURSOS DO EXERCÍCIO CORRENTE	-207	✓	100,00			
02.21.01 - OBRAS E SERVIÇOS MUNICIPAIS	15.452.0123.2066 - Manutenção do Departamento Obras e Serviços	3.3.90.39.00 - Outros Serviços de Terceiros Pessoa Jurídica	05 - Transferência e Convênios Federais - Vinculados	1749 - OUTRAS VINCULAÇÕES DE TRANSFERÊNCIAS - RECURSOS DO EXERCÍCIO CORRENTE	-208	✓	100,00			
02.21.01 - OBRAS E SERVIÇOS MUNICIPAIS	15.452.0123.2066 - Manutenção do Departamento Obras e Serviços	4.4.90.51.00 - Obras e Instalações	05 - Transferência e Convênios Federais - Vinculados	1700 - OUTRAS TRANSFERÊNCIAS DE CONVÊNIOS OU REPASSES DA UNIÃO - RECURSOS DO EXERCÍCIO CORRENTE	-211	✓	100,00			
02.21.01 - OBRAS E SERVIÇOS MUNICIPAIS	15.452.0123.2087 - Incentivo à Mobilidade Cidada Urbana	4.4.90.52.00 - Equipamentos e Material Permanente	01 - Tesouro	1500 - RECURSOS NÃO VINCULADOS DE IMPOSTOS - RECURSOS DO EXERCÍCIO CORRENTE	-245	✓	100,00			
02.21.01 - OBRAS E SERVIÇOS MUNICIPAIS	17.511.0123.2096 - Manutenção do Saneamento Ambiental	3.3.90.39.00 - Outros Serviços de Terceiros Pessoa Jurídica	01 - Tesouro	1500 - RECURSOS NÃO VINCULADOS DE IMPOSTOS - RECURSOS DO EXERCÍCIO CORRENTE	-246	✓	10.000,00			
02.21.04 - SEÇÃO DE DEFESA CIVIL	06.182.0123.2080 - Manutenção da Defesa Civil	3.1.90.11.00 - Vendimentos e Vantagens Fixas Pessoal Civil	01 - Tesouro	1500 - RECURSOS NÃO VINCULADOS DE IMPOSTOS - RECURSOS DO EXERCÍCIO CORRENTE	-241	✓	63.000,00			
02.21.04 - SEÇÃO DE DEFESA CIVIL	06.182.0123.2080 - Manutenção da Defesa Civil	3.1.90.13.00 - Obrigações Patronais	01 - Tesouro	1500 - RECURSOS NÃO VINCULADOS DE IMPOSTOS - RECURSOS DO EXERCÍCIO CORRENTE	-242	✓	13.500,00			
02.21.04 - SEÇÃO DE DEFESA CIVIL	06.182.0123.2080 - Manutenção da Defesa Civil	3.3.90.30.00 - Material de Consumo	01 - Tesouro	1500 - RECURSOS NÃO VINCULADOS DE IMPOSTOS - RECURSOS DO EXERCÍCIO CORRENTE	-243	✓	80.000,00			
02.21.04 - SEÇÃO DE DEFESA CIVIL	06.182.0123.2080 - Manutenção da Defesa Civil	3.3.90.39.00 - Outros Serviços de Terceiros Pessoa Jurídica	01 - Tesouro	1500 - RECURSOS NÃO VINCULADOS DE IMPOSTOS - RECURSOS DO EXERCÍCIO CORRENTE	-244	✓	23.500,00			
02.21.04 - SEÇÃO DE DEFESA CIVIL	06.182.0123.3021 - Aquisição de Equipamentos Defesa Civil	4.4.90.52.00 - Equipamentos e Material Permanente	01 - Tesouro	1500 - RECURSOS NÃO VINCULADOS DE IMPOSTOS - RECURSOS DO EXERCÍCIO CORRENTE	-233	✓	10.000,00			
Classificação Institucional-UE : 02.22 - DEPARTAMENTO DE AGRICULTURA E ABASTECIMENTO										75847.500,00
02.22.01 - AGRICULTURA E ABASTECIMENTO	20.605.0124.3006 - Aquisição de Equipamentos Agricultura	4.4.90.52.00 - Equipamentos e Material Permanente	01 - Tesouro	1500 - RECURSOS NÃO VINCULADOS DE IMPOSTOS - RECURSOS DO EXERCÍCIO CORRENTE	-214	✓	9.900,00			



MUNICÍPIO DE PEDRO DE TOLEDO
Relação de Contas de Despesas Orçamentárias

Exercício de 2026

UE	Classificação Institucional	Funcional Programática		Elemento de Despesa		Recurso	Fonte de Recurso		Recurso	Fonte de Recurso STN		Número		Ficha	
		Funcional Programática	Programática	Conta	Descrição		Fonte de Recurso	Descrição		Fonte de Recurso STN	Descrição	Número	Orçamento	Valor Fixado	Valor Fixado
02.22.01 - AGRICULTURA E ABASTECIMENTO	20.605.0124.3005 - Aquisição de Equipamentos Agrícola	20.605.0124.3005 - Aquisição de Equipamentos Agrícola	4.4.90.52.00 - Equipamentos e Material Permanente	02 - Transferência e Convênios Estaduais - Vinculados	1500 - RECURSOS NÃO VINCULADOS DE IMPOSTOS - RECURSOS DO EXERCÍCIO CORRENTE	215	✓	100,00	100,00	215	✓	100,00	100,00	100,00	100,00
02.22.01 - AGRICULTURA E ABASTECIMENTO	20.606.0124.2068 - Manutenção do Departamento de Agricultura	20.606.0124.2068 - Manutenção do Departamento de Agricultura	3.1.90.11.00 - Vencimentos e Vantagens Fixas Pessoal Civil	01 - Tesouro	1500 - RECURSOS NÃO VINCULADOS DE IMPOSTOS - RECURSOS DO EXERCÍCIO CORRENTE	216	✓	320.000,00	320.000,00	216	✓	320.000,00	320.000,00	320.000,00	320.000,00
02.22.01 - AGRICULTURA E ABASTECIMENTO	20.606.0124.2068 - Manutenção do Departamento de Agricultura	20.606.0124.2068 - Manutenção do Departamento de Agricultura	3.1.90.13.00 - Obrigações Patronais	01 - Tesouro	1500 - RECURSOS NÃO VINCULADOS DE IMPOSTOS - RECURSOS DO EXERCÍCIO CORRENTE	217	✓	60.000,00	60.000,00	217	✓	60.000,00	60.000,00	60.000,00	60.000,00
02.22.01 - AGRICULTURA E ABASTECIMENTO	20.606.0124.2068 - Manutenção do Departamento de Agricultura	20.606.0124.2068 - Manutenção do Departamento de Agricultura	3.3.90.30.00 - Material de Consumo	01 - Tesouro	1500 - RECURSOS NÃO VINCULADOS DE IMPOSTOS - RECURSOS DO EXERCÍCIO CORRENTE	218	✓	100.000,00	100.000,00	218	✓	100.000,00	100.000,00	100.000,00	100.000,00
02.22.01 - AGRICULTURA E ABASTECIMENTO	20.606.0124.2068 - Manutenção do Departamento de Agricultura	20.606.0124.2068 - Manutenção do Departamento de Agricultura	3.3.90.36.00 - Outros Serviços de Terceiros - Pessoa Física	01 - Tesouro	1500 - RECURSOS NÃO VINCULADOS DE IMPOSTOS - RECURSOS DO EXERCÍCIO CORRENTE	220	✓	5.000,00	5.000,00	220	✓	5.000,00	5.000,00	5.000,00	5.000,00
02.22.01 - AGRICULTURA E ABASTECIMENTO	20.606.0124.2068 - Manutenção do Departamento de Agricultura	20.606.0124.2068 - Manutenção do Departamento de Agricultura	3.3.90.39.00 - Outros Serviços de Terceiros Pessoa Jurídica	01 - Tesouro	1500 - RECURSOS NÃO VINCULADOS DE IMPOSTOS - RECURSOS DO EXERCÍCIO CORRENTE	221	✓	73.900,00	73.900,00	221	✓	73.900,00	73.900,00	73.900,00	73.900,00
02.22.01 - AGRICULTURA E ABASTECIMENTO	20.606.0124.2068 - Manutenção do Departamento de Agricultura	20.606.0124.2068 - Manutenção do Departamento de Agricultura	3.3.90.30.00 - Material de Consumo	02 - Transferência e Convênios Estaduais - Vinculados	1500 - RECURSOS NÃO VINCULADOS DE IMPOSTOS - RECURSOS DO EXERCÍCIO CORRENTE	219	✓	100,00	100,00	219	✓	100,00	100,00	100,00	100,00
02.22.02 - COORDENADORIA DE MEIO AMBIENTE	18.541.0124.2081 - Manutenção do Meio Ambiente	18.541.0124.2081 - Manutenção do Meio Ambiente	3.1.90.11.00 - Vencimentos e Vantagens Fixas Pessoal Civil	01 - Tesouro	1500 - RECURSOS NÃO VINCULADOS DE IMPOSTOS - RECURSOS DO EXERCÍCIO CORRENTE	234	✓	60.000,00	60.000,00	234	✓	60.000,00	60.000,00	60.000,00	60.000,00
02.22.02 - COORDENADORIA DE MEIO AMBIENTE	18.541.0124.2081 - Manutenção do Meio Ambiente	18.541.0124.2081 - Manutenção do Meio Ambiente	3.1.90.13.00 - Obrigações Patronais	01 - Tesouro	1500 - RECURSOS NÃO VINCULADOS DE IMPOSTOS - RECURSOS DO EXERCÍCIO CORRENTE	235	✓	10.000,00	10.000,00	235	✓	10.000,00	10.000,00	10.000,00	10.000,00
02.22.02 - COORDENADORIA DE MEIO AMBIENTE	18.541.0124.2081 - Manutenção do Meio Ambiente	18.541.0124.2081 - Manutenção do Meio Ambiente	3.3.90.30.00 - Material de Consumo	01 - Tesouro	1500 - RECURSOS NÃO VINCULADOS DE IMPOSTOS - RECURSOS DO EXERCÍCIO CORRENTE	236	✓	5.000,00	5.000,00	236	✓	5.000,00	5.000,00	5.000,00	5.000,00
02.22.02 - COORDENADORIA DE MEIO AMBIENTE	18.541.0124.2081 - Manutenção do Meio Ambiente	18.541.0124.2081 - Manutenção do Meio Ambiente	3.3.90.39.00 - Outros Serviços de Terceiros Pessoa Jurídica	01 - Tesouro	1500 - RECURSOS NÃO VINCULADOS DE IMPOSTOS - RECURSOS DO EXERCÍCIO CORRENTE	237	✓	5.000,00	5.000,00	237	✓	5.000,00	5.000,00	5.000,00	5.000,00
02.22.02 - COORDENADORIA DE MEIO AMBIENTE	18.541.0124.2094 - Programa Descarte Certo	18.541.0124.2094 - Programa Descarte Certo	3.3.90.39.00 - Outros Serviços de Terceiros Pessoa Jurídica	01 - Tesouro	1500 - RECURSOS NÃO VINCULADOS DE IMPOSTOS - RECURSOS DO EXERCÍCIO CORRENTE	238	✓	50.000,00	50.000,00	238	✓	50.000,00	50.000,00	50.000,00	50.000,00
02.22.02 - COORDENADORIA DE MEIO AMBIENTE	18.541.0124.2095 - Programa SSI - Sistema de Gestão Integrada	18.541.0124.2095 - Programa SSI - Sistema de Gestão Integrada	3.3.90.39.00 - Outros Serviços de Terceiros Pessoa Jurídica	01 - Tesouro	1500 - RECURSOS NÃO VINCULADOS DE IMPOSTOS - RECURSOS DO EXERCÍCIO CORRENTE	239	✓	10.000,00	10.000,00	239	✓	10.000,00	10.000,00	10.000,00	10.000,00
02.22.02 - COORDENADORIA DE MEIO AMBIENTE	18.542.0124.2090 - Manutenção do Monitoramento Ambiental	18.542.0124.2090 - Manutenção do Monitoramento Ambiental	3.3.90.39.00 - Outros Serviços de Terceiros Pessoa Jurídica	01 - Tesouro	1500 - RECURSOS NÃO VINCULADOS DE IMPOSTOS - RECURSOS DO EXERCÍCIO CORRENTE	240	✓	100,00	100,00	240	✓	100,00	100,00	100,00	100,00
												710.000,00		710.000,00	710.000,00
												73.200.000,00		73.200.000,00	73.200.000,00
												75.500.000,00		75.500.000,00	75.500.000,00



MUNICÍPIO DE PEDRO DE TOLEDO - SP
Fixação da Despesa por Fonte de Recurso

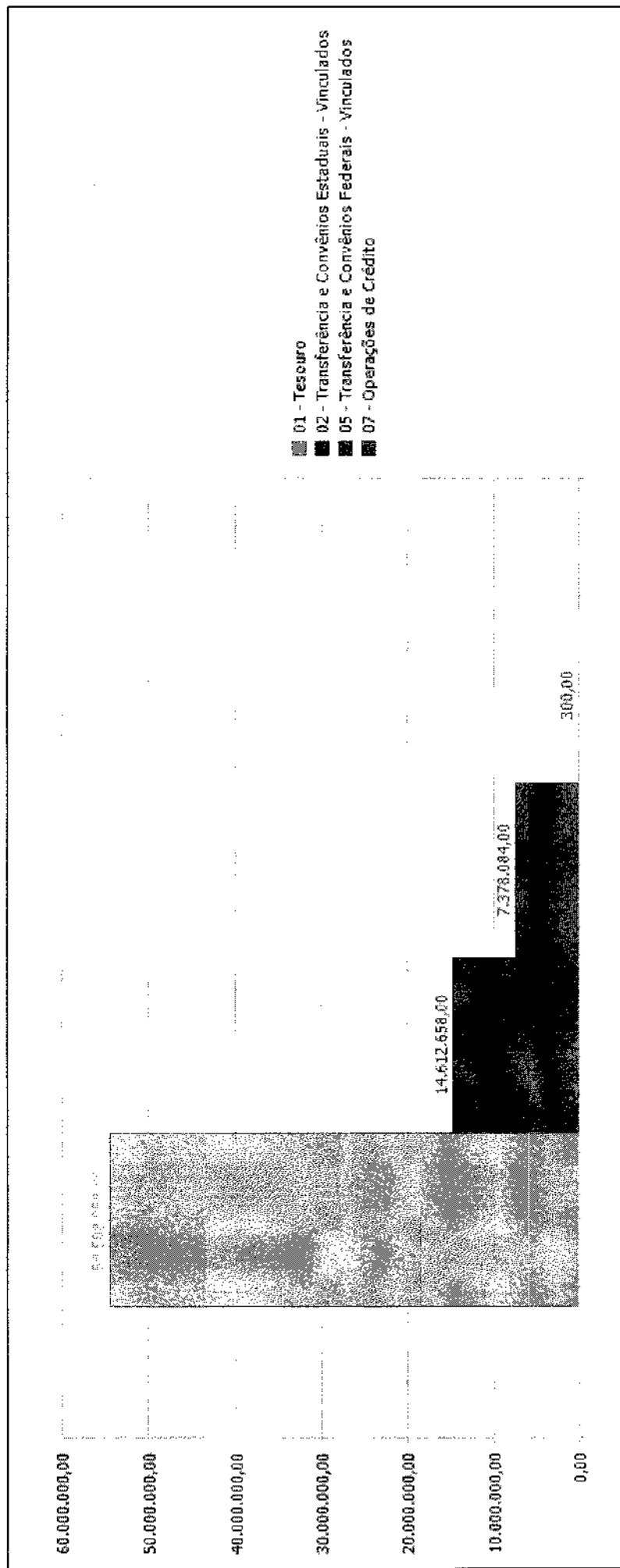



MUNICÍPIO DE PEDRO DE TOLEDO - SP
Fixação da Despesa por Função

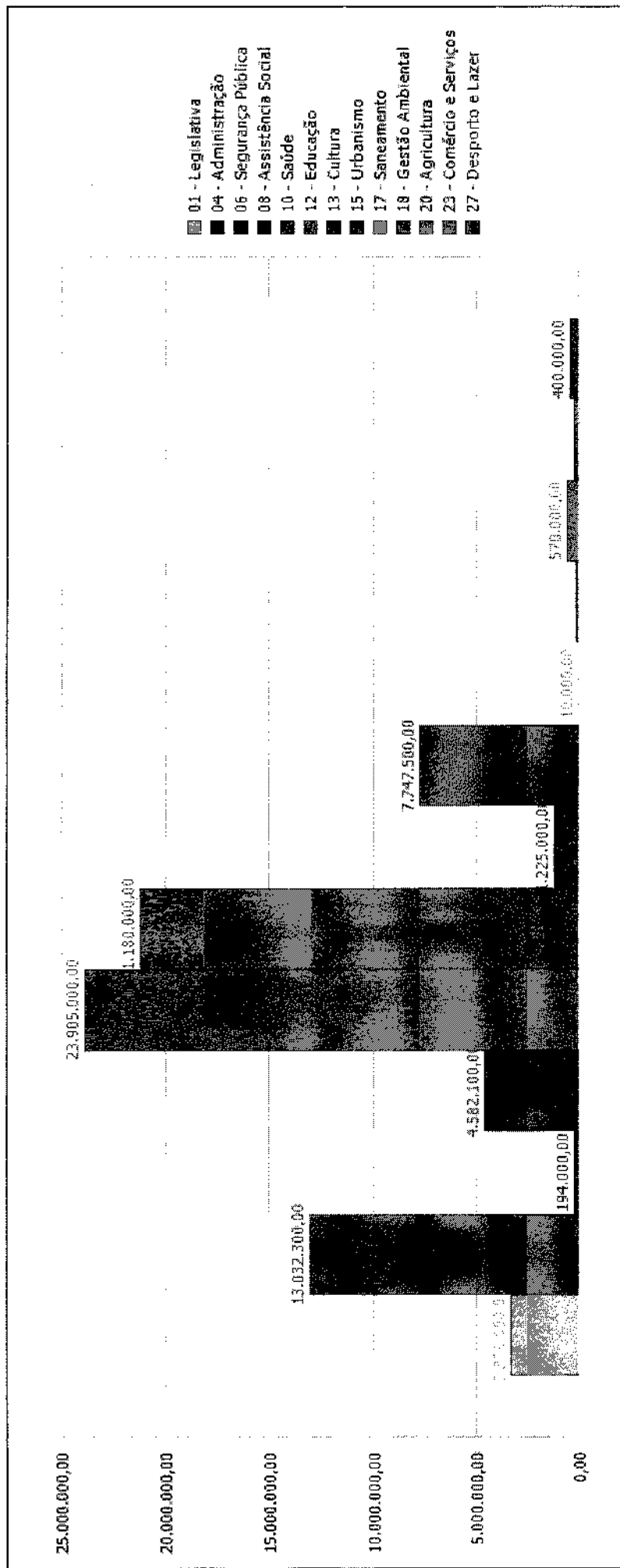



MUNICÍPIO DE PEDRO DE TOLEDO - SP
Fixação da Despesa por Unidade Orçamentária

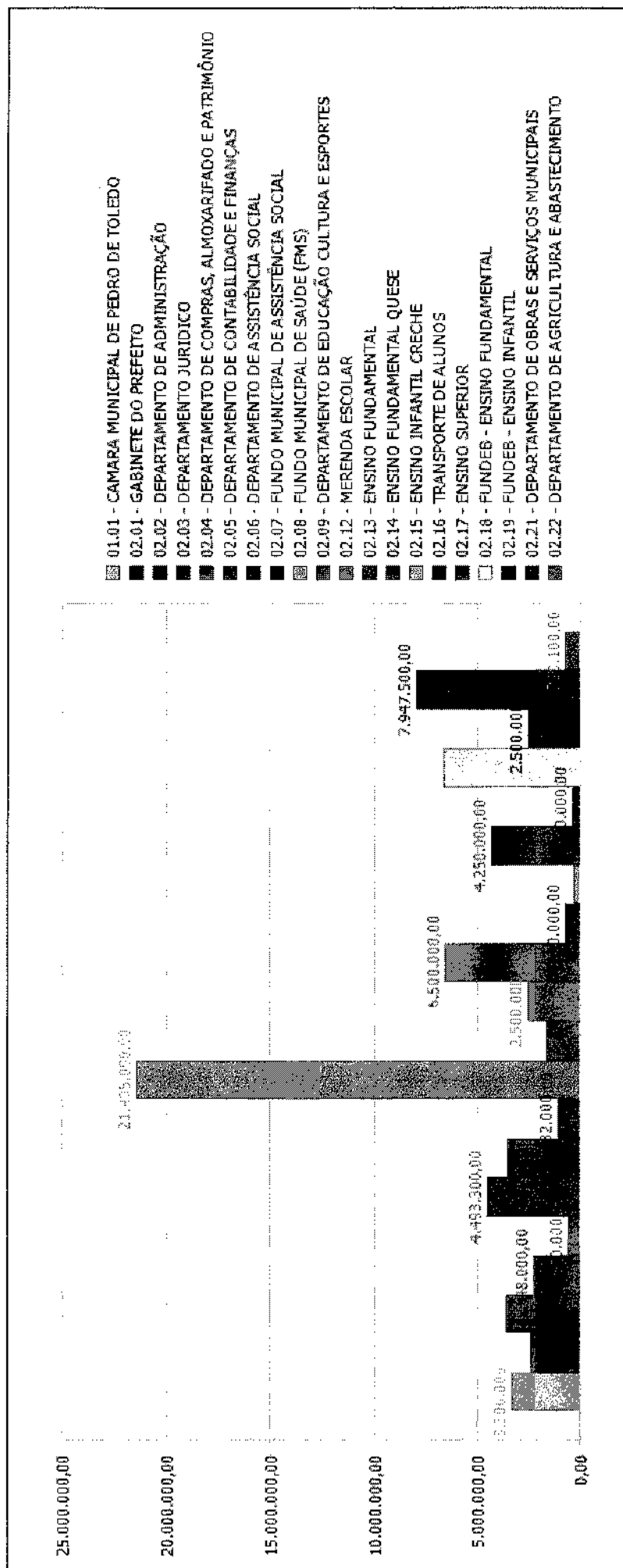



MUNICÍPIO DE PEDRO DE TOLEDO - SP
Previsão da Receita por Fonte de Recurso

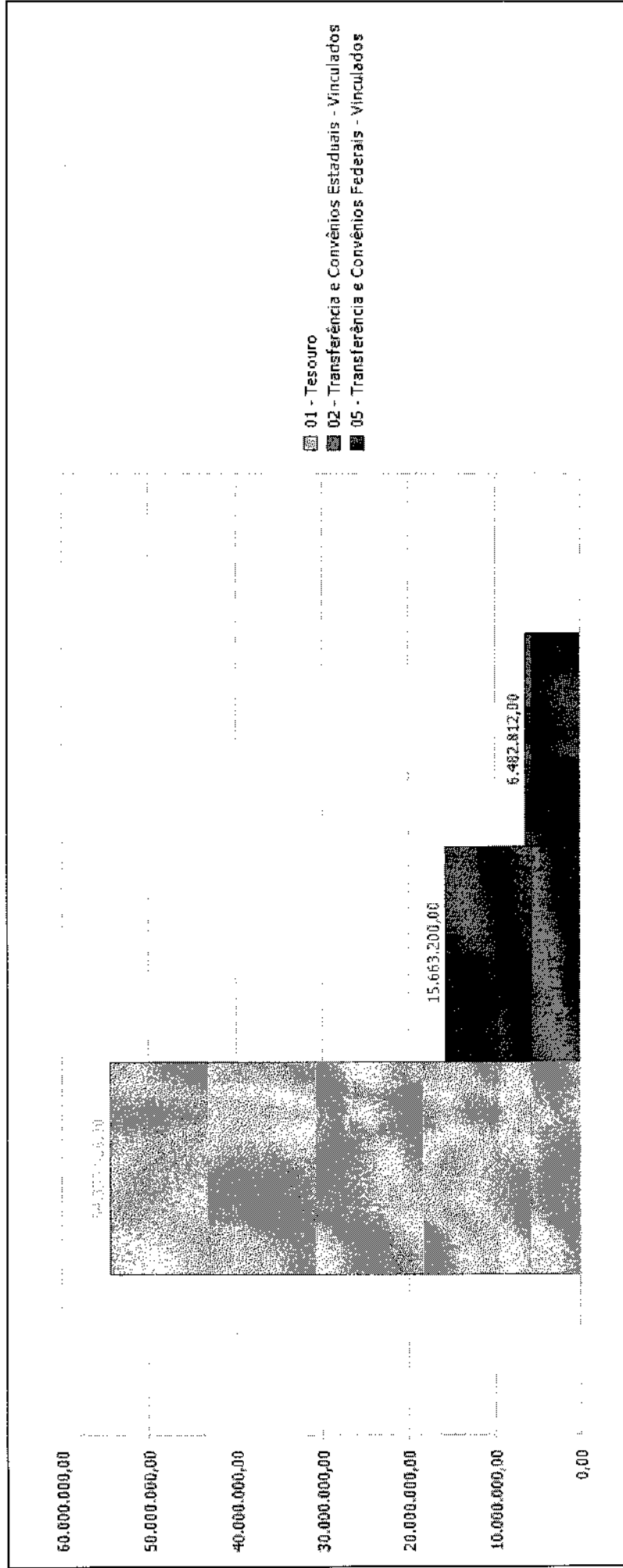



MUNICÍPIO DE PEDRO DE TOLEDO - SP
Fixação da Despesa por Programa

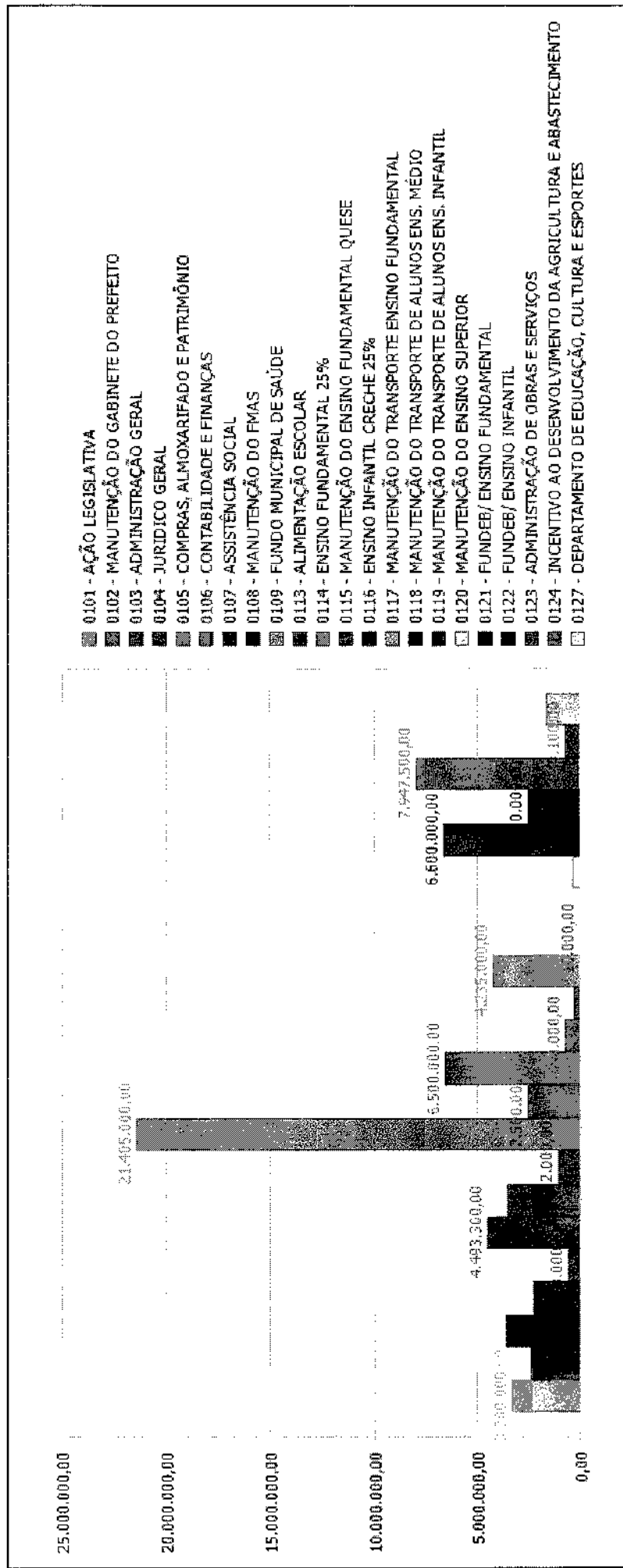

**MUNICÍPIO DE PEDRO DE TOLEDO2 - SP**

Lei Orçamentária Anual

LRF art. 5, Inc. I

Demonstrativo da Consolidação dos Programas e Acompanhamento das Metas

Exercício de 2026

Programa: 0101 - AÇÃO LEGISLATIVA	
Tipo: Plurianual (continuado)	Classificação: Plurianual (continuado)
Un. Resp.: 01.01 - CAMARA MUNICIPAL DE PEDRO DE TOLEDO	
Objetivo: Modernizar a estrutura da Câmara Municipal, bem como exercer com eficiência as funções típicas do Poder Legislativo.	Justificativa: Realização de sessões ordinárias, de sessões extraordinárias e solenes e reuniões das comissões; elaboração ou recebimento, discussão e votação das leis, julgamento das contas anuais do prefeito, fiscalização dos atos executivos, instalando-se CPI, quando for o caso.

Indicadores do Programa "0101 - AÇÃO LEGISLATIVA"			
Descrição	UN. Medida	Índice	
		Recente	Futuro
1 - Aquisição de equipamentos	Unidade	0,0000	2,0000
2 - Reforma e ampliação	Metro Quadrado	0,0000	0,0000
3 - Manutenção continuada	MESES	0,0000	12,0000

Ações do Programa "0101 - AÇÃO LEGISLATIVA"						
Função	Subfunção	Descrição	Produto	UN. Medida	Meta	Custo
01	031	Legislativa				3.300.000,00
		Ação Legislativa				3.300.000,00
		1002 - Aquisição de Equipamentos para Câmara	equipamentos	Unidade	2,0000	414.000,00
		2001 - Manutenção da Câmara Municipal	Manutenção continuada	MESES	12,0000	2.886.000,00
		Custo Total:				

**MUNICÍPIO DE PEDRO DE TOLEDO2 - SP**

Lei Orçamentária Anual

LRF art. 5, Inc. I

Demonstrativo da Consolidação dos Programas e Acompanhamento das Metas

Exercício de 2026

Programa: 0102 - MANUTENÇÃO DO GABINETE DO PREFEITO	
Tipo: Plurianual (continuado)	Classificação: Plurianual (continuado)
Un. Resp.: 02.01 - GABINETE DO PREFEITO	
Objetivo: Modernizar a estrutura do Gabinete do Prefeito, bem como atender com eficiência os serviços básicos administrativos da unidade.	Justificativa: Há necessidade da modernização da estrutura deste departamento, com aquisição de novos equipamentos, visando melhores condições de trabalho e atendimento, bem como sua manutenção continuada.

Indicadores do Programa "0102 - MANUTENÇÃO DO GABINETE DO PREFEITO"			
Descrição	UN. Medida	Índice	
		Recente	Futuro
1 - Aquisição de equipamentos	Unidade	0,0000	1,0000
2 - Manutenção continuada	MESES	0,0000	12,0000

Ações do Programa "0102 - MANUTENÇÃO DO GABINETE DO PREFEITO"						
Função	Subfunção	Descrição	Produto	UN. Medida	Meta	Custo
04	122	Administração				2.160.000,00
		Administração Geral				2.160.000,00
		2002 - Aquisição de Equipamentos Gabinete	Manutenção do permanente atualizado	Unidade	2,0000	25.000,00
		2003 - Manutenção do Gabinete do Prefeito	Manutenção continuada	MESES	12,0000	1.995.000,00
		2005 - Aquisição de Equipamentos Fundo Social	Manutenção do permanente atualizado	Unidade	1,0000	10.000,00
		2006 - Manutenção do Fundo Social de Solidariedade	Manutenção continuada	MESES	12,0000	30.000,00
23	695	3020 - Reforma do Centro Comunitário	Reforma do Centro Comunitário	Metro Quadrado	300,0000	100.000,00
		Comércio e Serviços				214.000,00
		Turismo				214.000,00
		2075 - Manutenção e Desenvolvimento do Turismo	Atividades garantidas	Meses	12,0000	214.000,00
Custo Total:						5.674.000,00

**MUNICÍPIO DE PEDRO DE TOLEDO2 - SP**

Lei Orçamentária Anual

LRF art. 5, Inc. I

Demonstrativo da Consolidação dos Programas e Acompanhamento das Metas

Exercício de 2026

Programa: 0103 - ADMINISTRAÇÃO GERAL	
Tipo: Plurianual (continuado)	Classificação: Plurianual (continuado)
Un. Resp.: 02.02 - DEPARTAMENTO DE ADMINISTRAÇÃO	
Objetivo: Modernizar a estrutura do Departamento de administração	Justificativa: Prestar melhor atendimento a população e aos funcionários públicos

Indicadores do Programa "0103 - ADMINISTRAÇÃO GERAL"			
Descrição	UN. Medida	Índice	
		Recente	Futuro
1 - Aquisição de equipamentos	Unidade	0,0000	1,0000
2 - Manutenção continuada	MESES	0,0000	12,0000
3 - Aquisição de veículo	Unidade	0,0000	0,0000
4 - Reforma e ampliação	Metro Quadrado	0,0000	20,0000

Ações do Programa "0103 - ADMINISTRAÇÃO GERAL"						
Função	Subfunção	Descrição	Produto	UN. Medida	Meta	Custo
04	122	Administração				3.565.000,00
		Administração Geral				3.565.000,00
		2011 - Aquisição de Equipamentos Departamento de Administração	Manutenção do permanente atualizado	Unidade	1,0000	50.000,00
		2012 - Manutenção do Departamento de Administração	Atividades garantidas	MESES	12,0000	2.995.000,00
		3013 - Obras e Instalações	ampliação e reforma do paço e anexo	Metro Quadrado	20,0000	400.000,00
		3016 - Aquisição de Veículos	Manutenção do permanente atualizado	Unidade	1,0000	120.000,00
Custo Total:						9.239.000,00

**MUNICÍPIO DE PEDRO DE TOLEDO2 - SP**

Lei Orçamentária Anual

LRF art. 5, Inc. I

Demonstrativo da Consolidação dos Programas e Acompanhamento das Metas

Exercício de 2026

Programa:	0104 - JURIDICO GERAL		
Tipo:	Plurianual (continuado)	Classificação:	Plurianual (continuado)
Un. Resp.:	02.03 - DEPARTAMENTO JURIDICO		
Objetivo:	Assessorar a administração municipal nos assuntos de ordem jurídica.	Justificativa:	Adequar instalações e pessoal visando modernizar e buscar melhores serviços.

Indicadores do Programa "0104 - JURIDICO GERAL"			
Descrição	UN. Medida	Índice	
		Recente	Futuro
1 - Manutenção continuada	MESES	0,0000	12,0000
2 - Aquisição de equipamentos	Unidade	0,0000	2,0000

Ações do Programa "0104 - JURIDICO GERAL"						
Função	Subfunção	Descrição	Produto	UN. Medida	Meta	Custo
04	122	Administração				2.244.000,00
		Administração Geral				2.244.000,00
		2014 - Manutenção do Departamento Jurídico	Atividades garantidas	MESES	12,0000	2.232.000,00
		3002 - Aquisição de Equipamentos Departamento Jurídico	Manutenção do permanente atualizado	Unidade	2,0000	12.000,00
06	183	Segurança Pública				4.000,00
		Informação e Inteligência				4.000,00
		2085 - Manutenção do COMSEG	Conselho de Acompanhamento, Administração, visando à segurança pública municipal.	Meses	12,0000	2.000,00
		2086 - Manutenção do COMAD	Conselho de acompanhamento para combate ao uso de drogas	Meses	12,0000	2.000,00
Custo Total:						11.487.000,00

**MUNICÍPIO DE PEDRO DE TOLEDO2 - SP**

Lei Orçamentária Anual

LRF art. 5, Inc. I

Demonstrativo da Consolidação dos Programas e Acompanhamento das Metas

Exercício de 2026

Programa:	0105 - COMPRAS, ALMOXARIFADO E PATRIMÔNIO		
Tipo:	Plurianual (continuado)	Classificação:	Plurianual (continuado)
Un. Resp.:	02.04 - DEPARTAMENTO DE COMPRAS, ALMOXARIFADO E PATRIMÔNIO		
Objetivo:	Aprimoramento dos serviços e manutenção do departamento.	Justificativa:	Constante busca pela excelência nos serviços prestados.

Indicadores do Programa "0105 - COMPRAS, ALMOXARIFADO E PATRIMÔNIO"			
Descrição	UN. Medida	Índice	
		Recente	Futuro
1 - Aquisição de equipamentos	Unidade	0,0000	2,0000
2 - Manutenção continuada	MESES	0,0000	12,0000

Ações do Programa "0105 - COMPRAS, ALMOXARIFADO E PATRIMÔNIO"						
Função	Subfunção	Descrição	Produto	UN. Medida	Meta	Custo
04	122	Administração				570.000,00
		Administração Geral				12.000,00
		3001 - Aquisição de Equipamentos Departamento de Compras	Manutenção do permanente atualizado	Unidade	2,0000	12.000,00
	123	Administração Financeira				558.000,00
		2016 - Manutenção do Departamento de Compras	Atividades garantidas	MESES	12,0000	558.000,00
Custo Total:						12.057.000,00

**MUNICÍPIO DE PEDRO DE TOLEDO2 - SP**

Lei Orçamentária Anual

LRF art. 5, Inc. I

Demonstrativo da Consolidação dos Programas e Acompanhamento das Metas

Exercício de 2026

Programa: 0106 - CONTABILIDADE E FINANÇAS	
Tipo: Plurianual (continuado)	Classificação: Plurianual (continuado)
Un. Resp.: 02.05 - DEPARTAMENTO DE CONTABILIDADE E FINANÇAS	
Objetivo: Modernizar a estrutura do departamento visando melhorar atendimento a população.	Justificativa: Há necessidade de modernização da estrutura deste departamento, com aquisição de novos equipamentos, treinamento de pessoal entre outros

Indicadores do Programa "0106 - CONTABILIDADE E FINANÇAS"			
Descrição	UN. Medida	Índice	
		Recente	Futuro
3 - Aquisição de equipamentos	Unidade	0,0000	2,0000
4 - Manutenção continuada	MESES	0,0000	12,0000

Ações do Programa "0106 - CONTABILIDADE E FINANÇAS"						
Função	Subfunção	Descrição	Produto	UN. Medida	Meta	Custo
04	123	Administração				4.493.300,00
		Administração Financeira				4.493.300,00
		2018 - Manutenção do Departamento de Contabilidade	Atividades garantidas	MESES	12,0000	2.795.300,00
		2019 - Reserva de Contingência	Reservas provisionadas	Percentual	100,0000	1.683.000,00
		3000 - Aquisição de Equipamentos Departamento de Contabilidade	Manutenção do permanente atualizado	Unidade	2,0000	15.000,00
Custo Total:						16.550.300,00

**MUNICÍPIO DE PEDRO DE TOLEDO2 - SP**

Lei Orçamentária Anual

LRF art. 5, Inc. I

Demonstrativo da Consolidação dos Programas e Acompanhamento das Metas

Exercício de 2026

Programa: 0107 - ASSISTÊNCIA SOCIAL	
Tipo: Plurianual (continuado)	Classificação: Plurianual (continuado)
Un. Resp.: 02.06 - DEPARTAMENTO DE ASSISTÊNCIA SOCIAL	
Objetivo: Assistir a população mais carente do município nas suas necessidades sociais básicas.	Justificativa: A carencia da população mais pobre por serviços de assistência social

Indicadores do Programa "0107 - ASSISTÊNCIA SOCIAL"			
Descrição	UN. Medida	Índice	
		Recente	Futuro
1 - Aquisição de equipamentos	Unidade	0,0000	5,0000
2 - Manutenção continuada	MESES	0,0000	12,0000
3 - Aquisição de veículos	Unidade	0,0000	0,0000
4 - Construção de prédio	Metro Quadrado	0,0000	0,0000

Ações do Programa "0107 - ASSISTÊNCIA SOCIAL"						
Função	Subfunção	Descrição	Produto	UN. Medida	Meta	Custo
08	243	Assistência Social				3.500.100,00
		Assistência à Criança e ao Adolescente				201.000,00
		2021 - Manutenção do Conselho Tutelar	Assistência garantida	MESES	12,0000	200.000,00
	244	2023 - Manutenção do CMDCA	Assistência garantida	MESES	12,0000	1.000,00
		Assistência Comunitária				3.299.100,00
		2025 - Manutenção do Departamento de Assistência Social	Assistência garantida	MESES	12,0000	3.199.100,00
		2089 - DEPROFE - Desenvolvimento Profissional e Empregos	Incentivar a capacitação dos jovens e aprendizes, visando desenvolvimento do profissional do futuro	Meses	12,0000	100.000,00
Custo Total:						20.050.400,00

MUNICÍPIO DE PEDRO DE TOLEDO2 - SP

Lei Orcamentária Anual

LRF art. 5, Inc. 1

Demonstrativo da Consolidação dos Programas e Acompanhamento das Metas

Exercício de 2026

Programa:	0108 - MANUTENÇÃO DO FMAS		
Tipo:	Plurianual (continuado)	Classificação:	Plurianual (continuado)
Un. Resp.:	02.07 - FUNDO MUNICIPAL DE ASSISTÊNCIA SOCIAL		
Objetivo:	Assistir a população mais carente do município, manutenção do convênio com o estado e a união	Justificativa:	A carencia da população mais pobre por serviços de assistencia social.

Indicadores do Programa "0108 - MANUTENÇÃO DO FMAS"			
Descrição	UN. Medida	Índice	
		Recente	Futuro
1 - Aquisição de equipamentos	Unidade	0,0000	1,0000
2 - Manutenção continuada	MESES	0,0000	12,0000

Ações do Programa "0108 - MANUTENÇÃO DO FMAS"						
Função	Subfunção	Descrição	Produto	UN. Medida	Meta	Custo
08		Assistência Social				1.082.000,00
	241	Assistência ao Idoso				86.000,00
		2026 - Assistência ao Idoso CCI	Atividades garantidas	MESES	12,0000	86.000,00
	242	Assistência ao Portador de Deficiência				58.200,00
		2028 - Assistência ao Portador de Deficiência Física APAE	Assistência garantida	MESES	12,0000	58.200,00
	243	Assistência à Criança e ao Adolescente				260.100,00
		2027 - Assistência a Criança e Adolescente	Assistência garantida	MESES	12,0000	260.100,00
	244	Assistência Comunitária				677.700,00
		2029 - Aquisição de Equipamentos Fundo de Assistência Social	Manutenção do permanente atualizado	Unidade	1,0000	100,00
		2030 - Manutenção do Fundo de Assistência Social	Atividades garantidas	MESES	12,0000	541.884,00
2073 - Casa de Acolhimento de Mulheres RVR		Assistencia Garantida	porcentagem	100,0000	133.716,00	
2091 - Mulheres sem Violência, Mulheres Felizes		Zelar pelo fortalecimento das políticas de prevenção e enfrentamento das discriminações e violências	Meses	12,0000	2.000,00	
Custo Total:						21.132.400,00

**MUNICÍPIO DE PEDRO DE TOLEDO2 - SP**

Lei Orçamentária Anual

LRF art. 5, Inc. I

Demonstrativo da Consolidação dos Programas e Acompanhamento das Metas

Exercício de 2026

Programa: 0109 - FUNDO MUNICIPAL DE SAÚDE	
Tipo: Plurianual (continuado)	Classificação: Plurianual (continuado)
Un. Resp.: 02.08 - FUNDO MUNICIPAL DE SAÚDE (FMS)	
Objetivo: Dar bom atendimento das unidades básicas de saúde, visando o controle de doenças com fornecimento de medicamentos e acompanhamento de profissionais competentes.	Justificativa: Atendimento à saúde e as necessidades básicas da população.

Indicadores do Programa "0109 - FUNDO MUNICIPAL DE SAÚDE"			
Descrição	UN. Medida	Índice	
		Recente	Futuro
2 - Aquisição de veículos	Unidade	0,0000	1,0000
3 - Aquisição de equipamentos	Unidade	0,0000	5,0000
4 - Manutenção continuada	MESES	0,0000	12,0000
5 - Ampliação e reforma de unidade de saúde	Metro Quadrado	0,0000	100,0000
6 - Aquisição de ambulância	Unidade	0,0000	0,0000

Ações do Programa "0109 - FUNDO MUNICIPAL DE SAÚDE"						
Função	Subfunção	Descrição	Produto	UN. Medida	Meta	Custo
10	301	Saúde				21.405.000,00
		Atenção Básica				20.545.000,00
		2032 - Aquisição de Equipamentos Departamento de Saúde	Manutenção do permanete atualizado	Unidade	5,0000	48.000,00
		2033 - Manutenção do Departamento de Saúde	Atividades garantidas	MESES	12,0000	18.592.000,00
		2077 - Manutenção da Saúde da Família-ESF	Manutenção da Saúde da Família-ESF	Meses	12,0000	1.800.000,00
		2078 - Manutenção da Coordenadoria de Enfermagem	Manutenção da Coordenadoria de Enfermagem	Meses	12,0000	5.000,00
	302	2084 - Saúde da Mulher	Centro de Referência e Atendimento de Saúde da Mulher	Meses	12,0000	100.000,00
		Assistência Hospitalar e Ambulatorial				682.000,00
	303	2079 - Manutenção da Seção do SAMU	Manutenção da Seção do SAMU	Meses	12,0000	682.000,00
		Suporte Profilático e Terapêutico				50.000,00
	304	2092 - Manutenção da Casa TEA	Manutenção da Casa TEA, ações voltadas a pessoas do espectro autistas	Meses	12,0000	50.000,00
		Vigilância Sanitária				128.000,00
		2076 - Manutenção da Vigilância Sanitária e Epidemiológica	Manutenção da Vigilância Sanitária e Epidemiológica	Meses	12,0000	83.000,00
		2093 - Manutenção do Amigo PET	Ações que promovam o bem-estar animal	Meses	12,0000	45.000,00
Custo Total:						42.537.400,00

**MUNICÍPIO DE PEDRO DE TOLEDO2 - SP**

Lei Orçamentária Anual

LRF art. 5, Inc. I

Demonstrativo da Consolidação dos Programas e Acompanhamento das Metas

Exercício de 2026

Programa: 0113 - ALIMENTAÇÃO ESCOLAR	
Tipo: Plurianual (continuado)	Classificação: Plurianual (continuado)
Un. Resp.: 02.12 - MERENDA ESCOLAR	
Objetivo: Oferecer merenda escolar de qualidade aos estudantes.	Justificativa: Complementar as necessidades diárias dos alunos, contribuindo para uma boa aprendizagem e bons hábitos alimentares.

Indicadores do Programa "0113 - ALIMENTAÇÃO ESCOLAR"			
Descrição	UN. Medida	Índice	
		Recente	Futuro
1 - Aquisição de equipamentos	Unidade	0,0000	1,0000
2 - Manutenção continuada	MESES	0,0000	12,0000

Ações do Programa "0113 - ALIMENTAÇÃO ESCOLAR"						
Função	Subfunção	Descrição	Produto	UN. Medida	Meta	Custo
10	306	Saúde				2.500.000,00
		Alimentação e Nutrição				2.500.000,00
		2039 - Manutenção da Merenda Escolar Ens. Fund.- Tesouro	Atividades garantidas	MESES	12,0000	1.285.800,00
		2040 - Manutenção da Merenda Escolar Ens. Fund.- Estadual	Atividades garantidas	MESES	12,0000	814.000,00
		2041 - Manutenção da Merenda Escolar Ens. Fund.- Federal	Atividades garantidas	MESES	12,0000	215.000,00
		2042 - Manutenção da Merenda Escolar Ens. Méd.- Estadual	Atividades garantidas	MESES	12,0000	100,00
		2043 - Manutenção da Merenda Escolar Ens. Méd.- Federal	Atividade garantida	MESES	12,0000	65.000,00
		2044 - Manut. da Merenda Escolar Ens. Inf. Pré-Escola - Federal	Atividades garantidas	MESES	12,0000	50.000,00
		2045 - Manut. da Merenda Escolar Ens. Inf. Creche - Federal	Atividade garantida	MESES	12,0000	65.000,00
		2046 - Manutenção da Merenda Escolar EJA - Estadual	Atividades garantidas	MESES	12,0000	100,00
		2047 - Manutenção da Merenda Escolar EJA - Federal	Atividades garantidas	MESES	12,0000	5.000,00
		Custo Total:				45.037.400,00

**MUNICÍPIO DE PEDRO DE TOLEDO2 - SP**

Lei Orçamentária Anual

LRF art. 5, Inc. I

Demonstrativo da Consolidação dos Programas e Acompanhamento das Metas

Exercício de 2026

Programa: 0114 - ENSINO FUNDAMENTAL 25%		
Tipo:	Plurianual (continuado)	Classificação: Plurianual (continuado)
Un. Resp.:	02.13 - ENSINO FUNDAMENTAL	
Objetivo:	Ampliar e manter os equipamentos públicos escolares, visando atender as novas demandas em educação no município, bem como a manutenção continuada do departamento.	Justificativa: Dar melhores condições de educação aos professores e estudantes do município.

Indicadores do Programa "0114 - ENSINO FUNDAMENTAL 25%"			
Descrição	UN. Medida	Índice	
		Recente	Futuro
1 - Manutenção continuada	MESES	0,0000	12,0000
2 - Reforma e ampliação de escolas	Metro Quadrado	0,0000	0,0000
3 - Aquisição de equipamentos	Unidade	0,0000	0,0000
4 - Aquisição de Imóveis	Unidade	0,0000	0,0000
5 - Construção de Unidade Escolar	Metro Quadrado	0,0000	0,0000

Ações do Programa "0114 - ENSINO FUNDAMENTAL 25%"						
Função	Subfunção	Descrição	Produto	UN. Medida	Meta	Custo
12	361	Educação				6.500.000,00
		Ensino Fundamental				6.500.000,00
		1185 - Aquisição de Veículo Educação	Veículo Adquirido	Unidade	12,0000	66.000,00
		2048 - Assist. a Criança Port. Def. Física Ens. Fundamental 25%	Atividades garantidas	MESES	12,0000	52.800,00
		2049 - Aquisição de Equipamentos Ensino Fundamental 25%	Manutenção do permanente atualizado	Unidade	29,0000	22.000,00
		2050 - Manutenção do Ensino Fundamental 25%	Atividades garantidas	MESES	12,0000	6.359.200,00
Custo Total:						51.537.400,00

**MUNICÍPIO DE PEDRO DE TOLEDO2 - SP**

Lei Orçamentária Anual

LRF art. 5, Inc. I

Demonstrativo da Consolidação dos Programas e Acompanhamento das Metas

Exercício de 2026

Programa: 0115 - MANUTENÇÃO DO ENSINO FUNDAMENTAL QUESE	
Tipo: Plurianual (continuado)	Classificação: Plurianual (continuado)
Un. Resp.: 02.14 - ENSINO FUNDAMENTAL QUESE	
Objetivo: Ampliar e manter as atividades de educação vinculadas.	Justificativa: Dar melhores condições de educação aos professores e estudantes do município

Indicadores do Programa "0115 - MANUTENÇÃO DO ENSINO FUNDAMENTAL QUESE"			
Descrição	UN. Medida	Índice	
		Recente	Futuro
1 - Manutenção continuada	MESES	0,0000	12,0000

Ações do Programa "0115 - MANUTENÇÃO DO ENSINO FUNDAMENTAL QUESE"						
Função	Subfunção	Descrição	Produto	UN. Medida	Meta	Custo
12	361	Educação				690.000,00
		Ensino Fundamental				690.000,00
		2051 - Manutenção do Ensino Fundamental QUESE	Atividades garantida	MESES	12,0000	689.900,00
		3014 - Aquisição de Equipamentos Educação - QESE	Equipamentos	Unidade	1,0000	100,00
Custo Total:						52.227.400,00

**MUNICÍPIO DE PEDRO DE TOLEDO2 - SP**

Lei Orçamentária Anual

LRF art. 5, Inc. I

Demonstrativo da Consolidação dos Programas e Acompanhamento das Metas

Exercício de 2026

Programa: 0116 - ENSINO INFANTIL CRECHE 25%	
Tipo: Plurianual (continuado)	Classificação: Plurianual (continuado)
Un. Resp.: 02.15 - ENSINO INFANTIL CRECHE	
Objetivo: Ampliar e manter os equipamentos públicos escolares, visando atender as novas demandas em educação no município, bem como a manutenção continuada do departamento.	Justificativa: Dar melhores condições de educação aos professores e estudantes do município.

Indicadores do Programa "0116 - ENSINO INFANTIL CRECHE 25%"			
Descrição	UN. Medida	Índice	
		Recente	Futuro
2 - Reforma, adaptação e ampliação de escolas	Metro Quadrado	0,0000	200,0000
4 - Manutenção continuada	MESES	0,0000	12,0000

Ações do Programa "0116 - ENSINO INFANTIL CRECHE 25%"						
Função	Subfunção	Descrição	Produto	UN. Medida	Meta	Custo
12	365	Educação				300.000,00
		Educação Infantil				300.000,00
		2052 - Manutenção do Ensino Infantil - Creche 25%	Atividades garantida	MESES	12,0000	300.000,00
Custo Total:						52.527.400,00

**MUNICÍPIO DE PEDRO DE TOLEDO2 - SP**

Lei Orçamentária Anual

LRF art. 5, Inc. I

Demonstrativo da Consolidação dos Programas e Acompanhamento das Metas

Exercício de 2026

Programa: 0117 - MANUTENÇÃO DO TRANSPORTE ENSINO FUNDAMENTAL	
Tipo: Plurianual (continuado)	Classificação: Plurianual (continuado)
Un. Resp.: 02.16 - TRANSPORTE DE ALUNOS	
Objetivo: Manter o transporte escolar.	Justificativa: Manter o programa de transporte escolar no município, visando o atendimento de 100% dos alunos matriculados.

Indicadores do Programa "0117 - MANUTENÇÃO DO TRANSPORTE ENSINO FUNDAMENTAL"			
Descrição	UN. Medida	Índice	
		Recente	Futuro
1 - Aquisição de equipamentos	Unidade	0,0000	1,0000
2 - Manutenção continuada	MESES	0,0000	12,0000

Ações do Programa "0117 - MANUTENÇÃO DO TRANSPORTE ENSINO FUNDAMENTAL"						
Função	Subfunção	Descrição	Produto	UN. Medida	Meta	Custo
12	361	Educação				4.235.000,00
		Ensino Fundamental				4.235.000,00
		2053 - Manutenção Transporte de Alunos Ens. Fundamental - Estadual	Atividades garantida	MESES	12,0000	4.135.000,00
		2054 - Manutenção Transporte de Alunos Ens. Fundamental - Federal	Atividade garantida	MESES	12,0000	100.000,00
Custo Total:						56.762.400,00

**MUNICÍPIO DE PEDRO DE TOLEDO2 - SP**

Lei Orçamentária Anual

LRF art. 5, Inc. I

Demonstrativo da Consolidação dos Programas e Acompanhamento das Metas

Exercício de 2026

Programa: 0118 - MANUTENÇÃO DO TRANSPORTE DE ALUNOS ENS. MÉDIO	
Tipo: Plurianual (continuado)	Classificação: Plurianual (continuado)
Un. Resp.: 02.16 - TRANSPORTE DE ALUNOS	
Objetivo: Manter o transporte escolar.	Justificativa: Manter o programa de transporte escolar no município, visando o atendimento de 100% dos alunos matriculados.

Indicadores do Programa "0118 - MANUTENÇÃO DO TRANSPORTE DE ALUNOS ENS. MÉDIO"			
Descrição	UN. Medida	Índice	
		Recente	Futuro
2 - Manutenção continuada	MESES	0,0000	12,0000

Ações do Programa "0118 - MANUTENÇÃO DO TRANSPORTE DE ALUNOS ENS. MÉDIO"						
Função	Subfunção	Descrição	Produto	UN. Medida	Meta	Custo
12	362	Educação Ensino Médio 2055 - Manutenção Transporte de Alunos Ens. Médio - Federal	Atividade garantida	MESES	12,0000	10,000,00 10,000,00 10,000,00
Custo Total:						56.772.400,00

**MUNICÍPIO DE PEDRO DE TOLEDO2 - SP**

Lei Orçamentária Anual

LRF art. 5, Inc. I

Demonstrativo da Consolidação dos Programas e Acompanhamento das Metas

Exercício de 2026

Programa: 0119 - MANUTENÇÃO DO TRANSPORTE DE ALUNOS ENS. INFANTIL	
Tipo: Plurianual (continuado)	Classificação: Plurianual (continuado)
Un. Resp.: 02.16 - TRANSPORTE DE ALUNOS	
Objetivo: Manter o transporte escolar.	Justificativa: Manter o programa de transporte escolar do município, visando o atendimento de 100% dos alunos matriculados.

Indicadores do Programa "0119 - MANUTENÇÃO DO TRANSPORTE DE ALUNOS ENS. INFANTIL"			
Descrição	Un. Medida	Índice	
		Recente	Futuro
1 - Manutenção continuada	MESES	0,0000	12,0000

Ações do Programa "0119 - MANUTENÇÃO DO TRANSPORTE DE ALUNOS ENS. INFANTIL"						
Função	Subfunção	Descrição	Produto	Un. Medida	Meta	Custo
12	365	Educação Educação Infantil 2056 - Manutenção Transporte de Alunos Ens. Infantil - Federal	Atividade garantida	MESES	12,0000	5.000,00 5.000,00 5.000,00
Custo Total:						56.777.400,00

**MUNICÍPIO DE PEDRO DE TOLEDO2 - SP**

Lei Orçamentária Anual

LRF art. 5, Inc. I

Demonstrativo da Consolidação dos Programas e Acompanhamento das Metas

Exercício de 2026

Programa: 0120 - MANUTENÇÃO DO ENSINO SUPERIOR	
Tipo: Plurianual (continuado)	Classificação: Plurianual (continuado)
Un. Resp.: 02.17 - ENSINO SUPERIOR	
Objetivo: Ampliar os conhecimentos através do ensino superior.	Justificativa: Capacitar os jovens para ter maior acesso ao mercado de trabalho

Indicadores do Programa "0120 - MANUTENÇÃO DO ENSINO SUPERIOR"			
Descrição	UN. Medida	Índice	
		Recente	Futuro
1 - Manutenção continuada	MESES	0,0000	12,0000

Ações do Programa "0120 - MANUTENÇÃO DO ENSINO SUPERIOR"						
Função	Subfunção	Descrição	Produto	UN. Medida	Meta	Custo
12	364	Educação Ensino Superior 2065 - Manutenção do Ensino Superior	Atividade Garantida	MESES	12,0000	340.000,00 340.000,00 340.000,00
Custo Total:						57.117.400,00

**MUNICÍPIO DE PEDRO DE TOLEDO2 - SP**

Lei Orçamentária Anual

LRF art. 5, Inc. I

Demonstrativo da Consolidação dos Programas e Acompanhamento das Metas

Exercício de 2026

Programa: 0121 - FUNDEB/ ENSINO FUNDAMENTAL	
Tipo: Plurianual (continuado)	Classificação: Plurianual (continuado)
Un. Resp.: 02.18 - FUNDEB - ENSINO FUNDAMENTAL	
Objetivo: Adequar e manter instalações, manter e capacitar servidores da unidade.	Justificativa: Restaurar as instalações, adquirir equipamentos para modernização, capacitar servidores para melhorar as condições da rede municipal de ensino.

Indicadores do Programa "0121 - FUNDEB/ ENSINO FUNDAMENTAL"			
Descrição	UN. Medida	Índice	
		Recente	Futuro
1 - Manutenção continuada	MESES	0,0000	12,0000
2 - Aquisição de equipamentos	Unidade	0,0000	5,0000
3 - Reforma e ampliação de unidade escolar	Metro Quadrado	0,0000	100,0000

Ações do Programa "0121 - FUNDEB/ ENSINO FUNDAMENTAL"						
Função	Subfunção	Descrição	Produto	UN. Medida	Meta	Custo
12	361	Educação				6.600.000,00
		Ensino Fundamental				6.600.000,00
		2057 - Manutenção do Ensino Fundamental FUNDEB 70%	Atividade garantida	MESES	12,0000	6.549.800,00
		2059 - Manutenção do Ensino Fundamental FUNDEB 30%	Atividade garantida	MESES	12,0000	200,00
		3004 - Aquisição de Equipamentos Ensino Fundamental FUNDEB	Manutenção do permanente atualizado	Unidade	5,0000	50.000,00
Custo Total:						63.717.400,00

**MUNICÍPIO DE PEDRO DE TOLEDO2 - SP**

Lei Orçamentária Anual

LRF art. 5, Inc. I

Demonstrativo da Consolidação dos Programas e Acompanhamento das Metas

Exercício de 2026

Programa: 0122 - FUNDEB/ ENSINO INFANTIL	
Tipo: Plurianual (continuado)	Classificação: Plurianual (continuado)
Un. Resp.: 02.19 - FUNDEB - ENSINO INFANTIL	
Objetivo: Manutenção e modernização da unidade.	Justificativa: Proporcionar ensino infantil de qualidade, bem como a aquisição de material para modernização e manutenção da unidade.

Indicadores do Programa "0122 - FUNDEB/ ENSINO INFANTIL"			
Descrição	UN. Medida	Índice	
		Recente	Futuro
1 - Aquisição de equipamentos	Unidade	0,0000	1,0000
2 - Manutenção continuada	MESES	0,0000	12,0000
3 - Aquisição de veículo	Unidade	0,0000	0,0000
4 - Reforma e ampliação	Metro Quadrado	0,0000	100,0000
5 - Construção de prédio	Metro Quadrado	0,0000	100,0000

Ações do Programa "0122 - FUNDEB/ ENSINO INFANTIL"						
Função	Subfunção	Descrição	Produto	UN. Medida	Meta	Custo
12	365	Educação				2.500.000,00
		Educação Infantil				2.500.000,00
		2060 - Manut. Ensino Infantil Pré-Escola FUNDEB 70%	Atividade garantida	MESES	12,0000	920.400,00
		2062 - Manut. Ensino Infantil Pré-Escola FUNDEB 30%	Atividade garantida	MESES	12,0000	686.400,00
		2064 - Manut. Ensino Infantil Creche FUNDEB 70%	Atividade garantida	MESES	12,0000	893.100,00
		2072 - Manut. Ensino Infantil Creche FUNDEB 30%	Atividade garantida	MESES	25,0000	0,00
		3005 - Aquisição de Equipamentos Ensino Infantil FUNDEB	Manutenção do permanente atualizado	Unidade	1,0000	100,00
		Custo Total:				

**MUNICÍPIO DE PEDRO DE TOLEDO2 - SP**

Lei Orçamentária Anual

LRF art. 5, Inc. I

Demonstrativo da Consolidação dos Programas e Acompanhamento das Metas

Exercício de 2026

Programa:	0123 - ADMINISTRAÇÃO DE OBRAS E SERVIÇOS		
Tipo:	Plurianual (continuado)	Classificação:	Plurianual (continuado)
Un. Resp.:	02.21 - DEPARTAMENTO DE OBRAS E SERVIÇOS MUNICIPAIS		
Objetivo:	Executar obras de pavimentação asfáltica, guias e sarjetas em áreas desprovidas. Melhorar a iluminação pública, reurbanizar pontos da cidade, firmar convênio para construção de casas populares.		Justificativa: Aumentar a área com infra-estrutura, possibilitando melhores condições de vida aos munícipes;

Indicadores do Programa "0123 - ADMINISTRAÇÃO DE OBRAS E SERVIÇOS"			
Descrição	UN. Medida	Índice	
		Recente	Futuro
1 - Iluminação de ruas, praças e vias públicas	Metro Linear	0,0000	200,0000
2 - Construção do velório municipal	Metro Quadrado	0,0000	200,0000
3 - Reurbanização do centro, ruas, praças e jardins	Metro Quadrado	0,0000	1.000,0000
4 - Construção do novo aterro sanitário	Metro Quadrado	0,0000	1.000,0000
5 - Aquisição de terrenos para casas populares	Metro Quadrado	0,0000	1.000,0000
6 - Pavimentação de ruas	Metro Quadrado	0,0000	3.000,0000
7 - Reforma e ampliação da rodoviária	Metro Quadrado	0,0000	0,0000
8 - Reforma e ampliação do arquivo municipal	Metro Quadrado	0,0000	0,0000
9 - Aquisição de veículo departamento de obras	Unidade	0,0000	0,0000
10 - Ampliação do departamento de obras	Metro Quadrado	0,0000	200,0000
11 - Construção do almoxarifado	Metro Quadrado	0,0000	0,0000
12 - Drenagem de vias Públicas	Metro Linear	0,0000	150,0000
13 - Aquisição de Material e Equipamento Permanente Obras	Unidade	0,0000	5,0000
14 - Aquisição de Equipamentos Defesa Civil	Unidade	0,0000	10,0000

Ações do Programa "0123 - ADMINISTRAÇÃO DE OBRAS E SERVIÇOS"						
Função	Subfunção	Descrição	Produto	UN. Medida	Meta	Custo
06	182	Segurança Pública				190.000,00
		Defesa Civil				190.000,00
		2080 - Manutenção da Defesa Civil	Manutenção da Defesa Civil	Meses	12,0000	180.000,00
		3021 - Aquisição de Equipamentos Defesa Civil	Aquisição de Equipamentos Defesa Civil	Unidade	10,0000	10.000,00
15	451	Urbanismo				7.747.500,00
		Infra-estrutura Urbana				877.000,00
		1019 - Iluminação Pública de Ruas do Município	Edificação pública	Metro Linear	200,0000	50.000,00
		1020 - Pavimentação de Ruas	Ruas pavimentadas	Metro Quadrado	3.000,0000	99.000,00
		1025 - Reurbanização e Construção de Praças	Praças construídas e reurbanizadas	Metro Quadrado	1.000,0000	1.000,00
		1027 - Ampliação do Departamento de Obras	Prédio público ampliado	Metro Quadrado	200,0000	1.000,00
		1028 - Construção do Almoxarifado	Almoxarifado construído	Metro Quadrado	0,0000	0,00
		1029 - Revitalização do Centro da Cidade	Centro da cidade revitalizado	Metro Quadrado	100,0000	1.000,00
		1030 - Drenagem de Vias Públicas	obra drenagem	Metro Linear	150,0000	15.000,00
		3012 - Reforma do Terminal Rodoviário	Obras	Metro Quadrado	350,0000	10.000,00
		3017 - Construção do aterro sanitário	Construção do aterro sanitário	Metro Quadrado	1.000,0000	500.000,00
		3018 - Construção do velório municipal	Construção do velório municipal	Metro Quadrado	200,0000	200.000,00
		Serviços Urbanos				6.870.500,00
		1026 - Aquisição de Veículo Departamento de Obras	Veículo Adquirido	Unidade	1,0000	1.000,00
		2066 - Manutenção do Departamento Obras e Serviços	Atividade garantida	MESES	12,0000	6.869.400,00
		2087 - Incentivo à Mobilidade Ciclista Urbana	criar e incentivar a mobilidade urbana através do uso de bicicletas	Meses	12,0000	100,00
		3008 - Aquisição de Equipamento e Material Permanente Obras	manutenção de permanente atualizado	Unidade	5,0000	0,00
17	511	Saneamento				10.000,00
		Saneamento Básico Rural				10.000,00
		2096 - Manutenção do Saneamento Ambiental	Ações voltadas para programas de água, esgoto	Meses	12,0000	10.000,00
Custo Total:						74.164.900,00

**MUNICÍPIO DE PEDRO DE TOLEDO2 - SP**

Lei Orçamentária Anual

LRF art. 5, Inc. I

Demonstrativo da Consolidação dos Programas e Acompanhamento das Metas

Exercício de 2026

Programa: 0124 - INCENTIVO AO DESENVOLVIMENTO DA AGRICULTURA E ABASTECIMENTO	
Tipo: Plurianual (continuado)	Classificação: Plurianual (continuado)
Un. Resp.: 02.22 - DEPARTAMENTO DE AGRICULTURA E ABASTECIMENTO	
Objetivo: Promover a agricultura no âmbito municipal, dando atendimento aos produtores rurais e a manutenção dos serviços do departamento de agricultura e abastecimento	Justificativa: Manter o convênio com SEAA e constante manutenção da unidade

Indicadores do Programa "0124 - INCENTIVO AO DESENVOLVIMENTO DA AGRICULTURA E ABASTECIMENTO"			
Descrição	UN. Medida	Índice	
		Recente	Futuro
1 - Aquisição de equipamentos	Unidade	0,0000	2,0000
2 - Manutenção continuada	MESES	0,0000	12,0000

Ações do Programa "0124 - INCENTIVO AO DESENVOLVIMENTO DA AGRICULTURA E ABASTECIMENTO"						
Função	Subfunção	Descrição	Produto	UN. Medida	Meta	Custo
18	541	Gestão Ambiental				140.100,00
		Preservação e Conservação Ambiental				140.000,00
		2081 - Manutenção do Meio Ambiente	Manutenção do Meio Ambiente	Meses	12,0000	80.000,00
		2094 - Programa Descarte Certo	Ações voltadas para coletas seletivas e cidade mais limpa	Meses	12,0000	50.000,00
	2095 - Programa SGI - Sistema de Gestão Integrada	Ações voltadas para gestão e educação ambiental	Meses	12,0000	10.000,00	
	542	Controle Ambiental				100,00
		2090 - Manutenção do Monitoramento Ambiental	Manutenção do monitoramento ambiental através de dispositivos visando a proteção de nascentes e rios	Meses	12,0000	100,00
20	605	Agricultura				570.000,00
		Abastecimento				10.000,00
		3006 - Aquisição de Equipamentos Agricultura	Manutenção do permanente atualizado	Unidade	2,0000	10.000,00
	606	Extensão Rural				560.000,00
		2068 - Manutenção do Departamento de Agricultura	Atividade garantida	MESES	12,0000	560.000,00
	2069 - Manutenção do Prog. Agricultura SENAR/Patrolha Agrícola	Atividade garantida	MESES	0,0000	0,00	
Custo Total:						74.875.000,00

**MUNICÍPIO DE PEDRO DE TOLEDO2 - SP**

Lei Orçamentária Anual

LRF art. 5, Inc. I

Demonstrativo da Consolidação dos Programas e Acompanhamento das Metas

Exercício de 2026

Programa:	0127 - DEPARTAMENTO DE EDUCAÇÃO, CULTURA E ESPORTES		
Tipo:	Plurianual (continuado)	Classificação:	Plurianual (continuado)
Un. Resp.:	02.09 - DEPARTAMENTO DE EDUCAÇÃO CULTURA E ESPORTES		
Objetivo:	Manutenção e modernização da unidade.	Justificativa:	Proporcionar e incentivar atividades culturais e esportivas para a população, bem como a aquisição de material para modernização e manutenção da unidade.

Indicadores do Programa "0127 - DEPARTAMENTO DE EDUCAÇÃO, CULTURA E ESPORTES"

Descrição	UN. Medida	Índice	
		Recente	Futuro
1 - Manutenção continuada	Meses	0,0000	12,0000

Ações do Programa "0127 - DEPARTAMENTO DE EDUCAÇÃO, CULTURA E ESPORTES"

Função	Subfunção	Descrição	Produto	UN. Medida	Meta	Custo
13	392	Cultura				1.225.000,00
		Difusão Cultural				1.225.000,00
		2082 - Manutenção da Coordenadoria de Cultura	Manutenção da Coordenadoria de Cultura	Meses	12,0000	1.225.000,00
27	812	Desporto e Lazer				400.000,00
		Desporto Comunitário				400.000,00
		2083 - Manutenção da Coordenadoria de Esportes	Manutenção da Coordenadoria de Esportes	Meses	12,0000	400.000,00
Custo Total:						76.500.000,00

**MUNICÍPIO DE PEDRO DE TOLEDO2 - SP**

Lei Orçamentária Anual

Detalhamento da Despesa por Fonte de Recurso

Exercício de 2026

Fonte de Recurso	Órgão/ UO/UE	Funcional Programática	Conta	Ficha	Descrição	Valor Fixado
01					Tesouro	51.508.958,00
	01				PODER LEGISLATIVO - CAMARA MUNICIPAL DE PEDRO DE TOLEDO	3.300.000,00
		01			Legislativa	3.300.000,00
		01.031			Ação Legislativa	3.300.000,00
		01.031.0101			AÇÃO LEGISLATIVA	3.300.000,00
		01.031.0101.1002			Aquisição de Equipamentos para Câmara	414.000,00
			4.4.90.51	<Indefinid a>	Obras e Instalações	400.000,00
			4.4.90.52	<Indefinid a>	Equipamentos e Material Permanente	14.000,00
		01.031.0101.2001			Manutenção da Câmara Municipal	2.886.000,00
			3.1.90.11	<Indefinid a>	Vencimentos e Vantagens Fixas Pessoal Civil	1.720.000,00
			3.1.90.13	<Indefinid a>	Obrigações Patronais	430.000,00
			3.1.90.94	<Indefinid a>	Indenizações e Restituições Trabalhistas	500,00
			3.3.90.14	<Indefinid a>	Diárias - Pessoal Civil	15.000,00
			3.3.90.30	<Indefinid a>	Material de Consumo	100.000,00
			3.3.90.33	<Indefinid a>	Passagens e Despesas com Locomoção	500,00
			3.3.90.35	<Indefinid a>	Serviços de Consultoria	70.000,00
			3.3.90.39	<Indefinid a>	Outros Serviços de Terceiros Pessoa Jurídica	380.000,00
			3.3.90.40	<Indefinid a>	Serviços de Tecnologia da Informação e Comunicação - PJ	170.000,00
	02				PODER EXECUTIVO - PREFEITURA MUNICIPAL DE PEDRO DE TOLEDO	51.208.958,00
		04			Administração	2.159.900,00
		04.122			Administração Geral	2.159.900,00
		04.122.0102			MANUTENÇÃO DO GABINETE DO PREFEITO	2.159.900,00
		04.122.0102.2002			Aquisição de Equipamentos Gabinete	25.000,00
			4.4.90.52	<Indefinid a>	Equipamentos e Material Permanente	25.000,00
		04.122.0102.2003			Manutenção do Gabinete do Prefeito	1.995.000,00
			3.1.90.11	<Indefinid a>	Vencimentos e Vantagens Fixas Pessoal Civil	800.000,00
			3.1.90.13	<Indefinid a>	Obrigações Patronais	150.000,00
			3.3.71.70	<Indefinid a>	Rateio pela Participação em Consórcio Público	34.000,00
			3.3.90.30	<Indefinid a>	Material de Consumo	461.000,00
			3.3.90.36	<Indefinid a>	Outros Serviços de Terceiros - Pessoa Física	50.000,00
			3.3.90.39	<Indefinid a>	Outros Serviços de Terceiros Pessoa Jurídica	500.000,00
		04.122.0102.2005			Aquisição de Equipamentos Fundo Social	10.000,00
			4.4.90.52	<Indefinid a>	Equipamentos e Material Permanente	10.000,00
		04.122.0102.2006			Manutenção do Fundo Social de Solidariedade	29.900,00
			3.3.90.30	<Indefinid a>	Material de Consumo	9.900,00
			3.3.90.36	<Indefinid a>	Outros Serviços de Terceiros - Pessoa Física	100,00
			3.3.90.36	<Indefinid a>	Outros Serviços de Terceiros - Pessoa Física	9.900,00
			3.3.90.39	<Indefinid a>	Outros Serviços de Terceiros Pessoa Jurídica	- 100,00
			3.3.90.39	<Indefinid a>	Outros Serviços de Terceiros Pessoa Jurídica	9.900,00
		04.122.0102.3020			Reforma do Centro Comunitário	100.000,00
			4.4.90.51	<Indefinid a>	Obras e Instalações	100.000,00
		23			Comércio e Serviços	214.000,00
		23.695			Turismo	214.000,00
		23.695.0102			MANUTENÇÃO DO GABINETE DO PREFEITO	214.000,00
		23.695.0102.2075			Manutenção e Desenvolvimento do Turismo	214.000,00
			3.1.90.11	<Indefinid a>	Vencimentos e Vantagens Fixas Pessoal Civil	66.000,00
			3.1.90.13	<Indefinid a>	Obrigações Patronais	16.000,00
			3.3.90.30	<Indefinid a>	Material de Consumo	32.000,00
			3.3.90.39	<Indefinid a>	Outros Serviços de Terceiros Pessoa Jurídica	100.000,00

**MUNICÍPIO DE PEDRO DE TOLEDO2 - SP**

Lei Orçamentária Anual

Detalhamento da Despesa por Fonte de Recurso

Exercício de 2026

Fonte de Recurso	Órgão/ UO/UE	Funcional Programática	Conta	Ficha	Descrição	Valor Fixado
		04			Administração	3.565.000,00
		04.122			Administração Geral	3.565.000,00
		04.122.0103			ADMINISTRAÇÃO GERAL	3.565.000,00
		04.122.0103.2011			Aquisição de Equipamentos Departamento de Administração	50.000,00
			4.4.90.52	<Indefinid a>	Equipamentos e Material Permanente	50.000,00
		04.122.0103.2012			Manutenção do Departamento de Administração	2.995.000,00
			3.1.90.11	<Indefinid a>	Vencimentos e Vantagens Fixas Pessoal Civil	1.205.000,00
			3.1.90.13	<Indefinid a>	Obrigações Patronais	250.000,00
			3.1.90.94	<Indefinid a>	Indenizações e Restituições Trabalhistas	70.000,00
			3.3.90.30	<Indefinid a>	Material de Consumo	548.000,00
			3.3.90.35	<Indefinid a>	Serviços de Consultoria	10.000,00
			3.3.90.36	<Indefinid a>	Outros Serviços de Terceiros - Pessoa Física	12.000,00
			3.3.90.39	<Indefinid a>	Outros Serviços de Terceiros Pessoa Jurídica	900.000,00
		04.122.0103.3013			Obras e Instalações	400.000,00
			4.4.90.51	<Indefinid a>	Obras e Instalações	400.000,00
		04.122.0103.3016			Aquisição de Veículos	120.000,00
			4.4.90.52	<Indefinid a>	Equipamentos e Material Permanente	120.000,00
		04			Administração	2.244.000,00
		04.122			Administração Geral	2.244.000,00
		04.122.0104			JURIDICO GERAL	2.244.000,00
		04.122.0104.2014			Manutenção do Departamento Jurídico	2.232.000,00
			3.1.90.11	<Indefinid a>	Vencimentos e Vantagens Fixas Pessoal Civil	800.000,00
			3.1.90.13	<Indefinid a>	Obrigações Patronais	150.000,00
			3.3.90.30	<Indefinid a>	Material de Consumo	6.000,00
			3.3.90.36	<Indefinid a>	Outros Serviços de Terceiros - Pessoa Física	6.000,00
			3.3.90.39	<Indefinid a>	Outros Serviços de Terceiros Pessoa Jurídica	10.000,00
			3.3.90.91	<Indefinid a>	Sentenças Judiciais	1.260.000,00
		04.122.0104.3002			Aquisição de Equipamentos Departamento Jurídico	12.000,00
			4.4.90.52	<Indefinid a>	Equipamentos e Material Permanente	12.000,00
		06			Segurança Pública	4.000,00
		06.183			Informação e Inteligência	4.000,00
		06.183.0104			JURIDICO GERAL	4.000,00
		06.183.0104.2085			Manutenção do COMSEG	2.000,00
			3.3.90.39	<Indefinid a>	Outros Serviços de Terceiros Pessoa Jurídica	2.000,00
		06.183.0104.2086			Manutenção do COMAD	2.000,00
			3.3.90.39	<Indefinid a>	Outros Serviços de Terceiros Pessoa Jurídica	2.000,00
		04			Administração	570.000,00
		04.122			Administração Geral	12.000,00
		04.122.0105			COMPRAS, ALMOXARIFADO E PATRIMÔNIO	12.000,00
		04.122.0105.3001			Aquisição de Equipamentos Departamento de Compras	12.000,00
			4.4.90.52	<Indefinid a>	Equipamentos e Material Permanente	12.000,00
		04.123			Administração Financeira	558.000,00
		04.123.0105			COMPRAS, ALMOXARIFADO E PATRIMÔNIO	558.000,00
		04.123.0105.2016			Manutenção do Departamento de Compras	558.000,00
			3.1.90.11	<Indefinid a>	Vencimentos e Vantagens Fixas Pessoal Civil	240.000,00
			3.1.90.13	<Indefinid a>	Obrigações Patronais	45.000,00
			3.3.90.30	<Indefinid a>	Material de Consumo	45.200,00
			3.3.90.36	<Indefinid a>	Outros Serviços de Terceiros - Pessoa Física	6.000,00
			3.3.90.39	<Indefinid a>	Outros Serviços de Terceiros Pessoa Jurídica	221.800,00
		04			Administração	4.491.300,00
		04.123			Administração Financeira	4.491.300,00
		04.123.0106			CONTABILIDADE E FINANÇAS	4.491.300,00

**MUNICÍPIO DE PEDRO DE TOLEDO2 - SP**

Lei Orçamentária Anual

Detalhamento da Despesa por Fonte de Recurso

Exercício de 2026

Fonte de Recurso	Órgão/ UO/UE	Funcional Programática	Conta	Ficha	Descrição	Valor Fixado
		04.123.0106.2018			Manutenção do Departamento de Contabilidade	2.793.300,00
			3.1.90.11	<Indefinid a>	Vencimentos e Vantagens Fixas Pessoal Civil	600.000,00
			3.1.90.13	<Indefinid a>	Obrigações Patronais	100.000,00
			3.2.90.21	<Indefinid a>	Juros sobre a Dívida por Contrato	270.000,00
			3.3.90.30	<Indefinid a>	Material de Consumo	14.200,00
			3.3.90.35	<Indefinid a>	Serviços de Consultoria	100,00
			3.3.90.36	<Indefinid a>	Outros Serviços de Terceiros - Pessoa Física	6.000,00
			3.3.90.39	<Indefinid a>	Outros Serviços de Terceiros Pessoa Jurídica	200.000,00
			3.3.90.47	<Indefinid a>	Obrigações Tributárias e Contributivas	700.000,00
			3.3.90.92	<Indefinid a>	Despesas de Exercícios Anteriores	1.000,00
			3.3.90.93	<Indefinid a>	Indenizações e Restituições	1.000,00
			4.4.90.51	<Indefinid a>	Obras e Instalações	1.000,00
			4.6.90.71	<Indefinid a>	Principal da Dívida Contratual Resgatada	900.000,00
		04.123.0106.2019			Reserva de Contingência	1.683.000,00
			9.9.99.99	<Indefinid a>	Reserva de Contingência	1.683.000,00
		04.123.0106.3000			Aquisição de Equipamentos Departamento de Contabilidade	15.000,00
			4.4.90.52	<Indefinid a>	Equipamentos e Material Permanente	15.000,00
		08			Assistência Social	3.500.100,00
		08.243			Assistência à Criança e ao Adolescente	201.000,00
		08.243.0107			ASSISTÊNCIA SOCIAL	201.000,00
		08.243.0107.2021			Manutenção do Conselho Tutelar	200.000,00
			3.1.90.11	<Indefinid a>	Vencimentos e Vantagens Fixas Pessoal Civil	142.000,00
			3.1.90.13	<Indefinid a>	Obrigações Patronais	28.000,00
			3.3.90.30	<Indefinid a>	Material de Consumo	10.000,00
			3.3.90.36	<Indefinid a>	Outros Serviços de Terceiros - Pessoa Física	10.000,00
			3.3.90.39	<Indefinid a>	Outros Serviços de Terceiros Pessoa Jurídica	10.000,00
		08.243.0107.2023			Manutenção do CMDCA	1.000,00
			3.3.90.30	<Indefinid a>	Material de Consumo	400,00
			3.3.90.36	<Indefinid a>	Outros Serviços de Terceiros - Pessoa Física	100,00
			3.3.90.39	<Indefinid a>	Outros Serviços de Terceiros Pessoa Jurídica	500,00
		08.244			Assistência Comunitária	3.299.100,00
		08.244.0107			ASSISTÊNCIA SOCIAL	3.299.100,00
		08.244.0107.2025			Manutenção do Departamento de Assistência Social	3.199.100,00
			3.1.90.11	<Indefinid a>	Vencimentos e Vantagens Fixas Pessoal Civil	1.260.000,00
			3.1.90.13	<Indefinid a>	Obrigações Patronais	230.000,00
			3.3.90.30	<Indefinid a>	Material de Consumo	319.100,00
			3.3.90.36	<Indefinid a>	Outros Serviços de Terceiros - Pessoa Física	160.000,00
			3.3.90.39	<Indefinid a>	Outros Serviços de Terceiros Pessoa Jurídica	600.000,00
			3.3.90.48	<Indefinid a>	Outros Auxílios Financeiros a Pessoa Física	600.000,00
			4.4.90.52	<Indefinid a>	Equipamentos e Material Permanente	30.000,00
		08.244.0107.2089			DEPROFE - Desenvolvimento Profissional e Empregos	100.000,00
			3.3.90.39	<Indefinid a>	Outros Serviços de Terceiros Pessoa Jurídica	100.000,00
		08			Assistência Social	525.058,00
		08.241			Assistência ao Idoso	62.000,00
		08.241.0108			MANUTENÇÃO DO FMAS	62.000,00
		08.241.0108.2026			Assistência ao Idoso CCI	62.000,00
			3.3.50.39	<Indefinid a>	Outros Serviços de Terceiros - Pessoa Jurídica	62.000,00
		08.242			Assistência ao Portador de Deficiência	15.000,00

**MUNICÍPIO DE PEDRO DE TOLEDO2 - SP**

Lei Orçamentária Anual

Detalhamento da Despesa por Fonte de Recurso

Exercício de 2026

Fonte de Recurso	Órgão/ UO/ UE	Funcional Programática	Conta	Ficha	Descrição	Valor Fixado
		08.242.0108			MANUTENÇÃO DO FMAS	15.000,00
		08.242.0108.2028			Assistência ao Portador de Deficiência Física APAE	15.000,00
			3.3.50.39	<Indefinid a>	Outros Serviços de Terceiros - Pessoa Jurídica	15.000,00
		08.243			Assistência à Criança e ao Adolescente	260.000,00
		08.243.0108			MANUTENÇÃO DO FMAS	260.000,00
		08.243.0108.2027			Assistência a Criança e Adolescente	260.000,00
			3.3.50.39	<Indefinid a>	Outros Serviços de Terceiros - Pessoa Jurídica	260.000,00
		08.244			Assistência Comunitária	188.058,00
		08.244.0108			MANUTENÇÃO DO FMAS	188.058,00
		08.244.0108.2029			Aquisição de Equipamentos Fundo de Assistência Social	100,00
			4.4.90.52	<Indefinid a>	Equipamentos e Material Permanente	100,00
		08.244.0108.2030			Manutenção do Fundo de Assistência Social	119.100,00
			3.3.90.30	<Indefinid a>	Material de Consumo	1.000,00
			3.3.90.36	<Indefinid a>	Outros Serviços de Terceiros - Pessoa Física	100,00
			3.3.90.39	<Indefinid a>	Outros Serviços de Terceiros Pessoa Jurídica	118.000,00
		08.244.0108.2073			Casa de Acolhimento de Mulheres RVR	66.858,00
			3.3.40.41	<Indefinid a>	Contribuições	66.858,00
		08.244.0108.2091			Mulheres sem Violência, Mulheres Felizes	2.000,00
			3.3.90.39	<Indefinid a>	Outros Serviços de Terceiros Pessoa Jurídica	2.000,00
		10			Saúde	15.186.000,00
		10.301			Atenção Básica	15.136.000,00
		10.301.0109			FUNDO MUNICIPAL DE SAÚDE	15.136.000,00
		10.301.0109.2032			Aquisição de Equipamentos Departamento de Saúde	48.000,00
			4.4.90.52	<Indefinid a>	Equipamentos e Material Permanente	48.000,00
		10.301.0109.2033			Manutenção do Departamento de Saúde	14.988.000,00
			3.1.90.11	<Indefinid a>	Vencimentos e Vantagens Fixas Pessoal Civil	8.000.000,00
			3.1.90.13	<Indefinid a>	Obrigações Patronais	1.800.000,00
			3.1.90.94	<Indefinid a>	Indenizações e Restituições Trabalhistas	20.000,00
			3.3.50.85	<Indefinid a>	Contrato de Gestão	2.400.000,00
			3.3.71.70	<Indefinid a>	Rateio pela Participação em Consórcio Público	30.000,00
			3.3.90.30	<Indefinid a>	Material de Consumo	1.545.800,00
			3.3.90.36	<Indefinid a>	Outros Serviços de Terceiros - Pessoa Física	260.000,00
			3.3.90.39	<Indefinid a>	Outros Serviços de Terceiros Pessoa Jurídica	700.000,00
			3.3.90.46	<Indefinid a>	Auxílio Alimentação	116.100,00
			3.3.90.48	<Indefinid a>	Outros Auxílios Financeiros a Pessoa Física	116.100,00
		10.301.0109.2084			Saúde da Mulher	100.000,00
			3.3.90.30	<Indefinid a>	Material de Consumo	1.000,00
			3.3.90.39	<Indefinid a>	Outros Serviços de Terceiros Pessoa Jurídica	99.000,00
		10.303			Suporte Profilático e Terapêutico	50.000,00
		10.303.0109			FUNDO MUNICIPAL DE SAÚDE	50.000,00
		10.303.0109.2092			Manutenção da Casa TEA	50.000,00
			3.3.90.30	<Indefinid a>	Material de Consumo	25.000,00
			3.3.90.39	<Indefinid a>	Outros Serviços de Terceiros Pessoa Jurídica	24.000,00
			4.4.90.52	<Indefinid a>	Equipamentos e Material Permanente	1.000,00
		10			Saúde	45.000,00
		10.304			Vigilância Sanitária	45.000,00
		10.304.0109			FUNDO MUNICIPAL DE SAÚDE	45.000,00
		10.304.0109.2093			Manutenção do Amigo PET	45.000,00
			3.3.90.30	<Indefinid a>	Material de Consumo	25.000,00
			3.3.90.39	<Indefinid a>	Outros Serviços de Terceiros Pessoa Jurídica	20.000,00
		13			Cultura	1.225.000,00

**MUNICÍPIO DE PEDRO DE TOLEDO2 - SP**

Lei Orçamentária Anual

Detalhamento da Despesa por Fonte de Recurso

Exercício de 2026

Fonte de Recurso	Órgão/ UO/UE	Funcional Programática	Conta	Ficha	Descrição	Valor Fixado
		13.392			Difusão Cultural	1.225.000,00
		13.392.0127			DEPARTAMENTO DE EDUCAÇÃO, CULTURA E ESPORTES	1.225.000,00
		13.392.0127.2082			Manutenção da Coordenadoria de Cultura	1.225.000,00
			3.1.90.11	<Indefinid a>	Vencimentos e Vantagens Fixas Pessoal Civil	98.000,00
			3.1.90.13	<Indefinid a>	Obrigações Patronais	25.000,00
			3.3.90.30	<Indefinid a>	Material de Consumo	25.000,00
			3.3.90.39	<Indefinid a>	Outros Serviços de Terceiros Pessoa Jurídica	1.077.000,00
	27				Desporto e Lazer	400.000,00
	27.812				Desporto Comunitário	400.000,00
	27.812.0127				DEPARTAMENTO DE EDUCAÇÃO, CULTURA E ESPORTES	400.000,00
	27.812.0127.2083				Manutenção da Coordenadoria de Esportes	400.000,00
			3.1.90.11	<Indefinid a>	Vencimentos e Vantagens Fixas Pessoal Civil	125.000,00
			3.1.90.13	<Indefinid a>	Obrigações Patronais	17.000,00
			3.3.90.30	<Indefinid a>	Material de Consumo	80.000,00
			3.3.90.39	<Indefinid a>	Outros Serviços de Terceiros Pessoa Jurídica	178.000,00
	10				Saúde	1.285.800,00
	10.306				Alimentação e Nutrição	1.285.800,00
	10.306.0113				ALIMENTAÇÃO ESCOLAR	1.285.800,00
	10.306.0113.2039				Manutenção da Merenda Escolar Ens. Fund.- Tesouro	1.285.800,00
			3.3.90.30	<Indefinid a>	Material de Consumo	1.285.800,00
	12				Educação	6.498.000,00
	12.361				Ensino Fundamental	6.498.000,00
	12.361.0114				ENSINO FUNDAMENTAL 25%	6.498.000,00
	12.361.0114.1186				Aquisição de Veículo Educação	66.000,00
			4.4.90.52	<Indefinid a>	Equipamentos e Material Permanente	66.000,00
	12.361.0114.2048				Assist. a Criança Port. Def. Física Ens. Fundamental 25%	52.800,00
			3.3.50.39	<Indefinid a>	Outros Serviços de Terceiros - Pessoa Jurídica	52.800,00
	12.361.0114.2049				Aquisição de Equipamentos Ensino Fundamental 25%	21.500,00
			4.4.90.52	<Indefinid a>	Equipamentos e Material Permanente	21.500,00
	12.361.0114.2050				Manutenção do Ensino Fundamental 25%	6.357.700,00
			3.1.90.11	<Indefinid a>	Vencimentos e Vantagens Fixas Pessoal Civil	3.515.000,00
			3.1.90.13	<Indefinid a>	Obrigações Patronais	740.000,00
			3.1.90.94	<Indefinid a>	Indenizações e Restituições Trabalhistas	22.000,00
			3.3.90.30	<Indefinid a>	Material de Consumo	1.400.000,00
			3.3.90.36	<Indefinid a>	Outros Serviços de Terceiros - Pessoa Física	55.000,00
			3.3.90.39	<Indefinid a>	Outros Serviços de Terceiros Pessoa Jurídica	624.700,00
			3.3.90.92	<Indefinid a>	Despesas de Exercícios Anteriores	1.000,00
	12				Educação	299.700,00
	12.365				Educação Infantil	299.700,00
	12.365.0116				ENSINO INFANTIL CRECHE 25%	299.700,00
	12.365.0116.2052				Manutenção do Ensino Infantil - Creche 25%	299.700,00
			3.1.90.11	<Indefinid a>	Vencimentos e Vantagens Fixas Pessoal Civil	130.000,00
			3.1.90.13	<Indefinid a>	Obrigações Patronais	28.000,00
			3.1.90.94	<Indefinid a>	Indenizações e Restituições Trabalhistas	2.000,00
			3.3.90.30	<Indefinid a>	Material de Consumo	5.000,00
			3.3.90.36	<Indefinid a>	Outros Serviços de Terceiros - Pessoa Física	100,00
			3.3.90.39	<Indefinid a>	Outros Serviços de Terceiros Pessoa Jurídica	134.400,00
			4.4.90.51	<Indefinid a>	Obras e Instalações	100,00
			4.4.90.52	<Indefinid a>	Equipamentos e Material Permanente	100,00
	12				Educação	340.000,00
	12.364				Ensino Superior	340.000,00

**MUNICÍPIO DE PEDRO DE TOLEDO2 - SP**

Lei Orçamentária Anual

Detalhamento da Despesa por Fonte de Recurso

Exercício de 2026

Fonte de Recurso	Órgão/ UO/UE	Funcional Programática	Conta	Ficha	Descrição	Valor Fixado
		12.364.0120			MANUTENÇÃO DO ENSINO SUPERIOR	340.000,00
		12.364.0120.2065			Manutenção do Ensino Superior	340.000,00
			3.3.50.18	<Indefinid a>	Auxílio Financeiro a Estudantes	100,00
			3.3.90.39	<Indefinid a>	Outros Serviços de Terceiros Pessoa Jurídica	339.900,00
	15				Urbanismo	7.746.200,00
	15.451				Infra-estrutura Urbana	876.000,00
	15.451.0123				ADMINISTRAÇÃO DE OBRAS E SERVIÇOS	876.000,00
	15.451.0123.1019				Iluminação Pública de Ruas do Município	49.800,00
			4.4.90.51	<Indefinid a>	Obras e Instalações	49.800,00
		15.451.0123.1020			Pavimentação de Ruas	98.800,00
			4.4.90.51	<Indefinid a>	Obras e Instalações	98.800,00
		15.451.0123.1025			Reurbanização e Construção de Praças	800,00
			4.4.90.51	<Indefinid a>	Obras e Instalações	800,00
		15.451.0123.1027			Ampliação do Departamento de Obras	900,00
			4.4.90.51	<Indefinid a>	Obras e Instalações	900,00
		15.451.0123.1029			Revitalização do Centro da Cidade	800,00
			4.4.90.51	<Indefinid a>	Obras e Instalações	800,00
		15.451.0123.1030			Drenagem de Vias Públicas	14.900,00
			4.4.90.51	<Indefinid a>	Obras e Instalações	14.900,00
		15.451.0123.3012			Reforma do Terminal Rodoviário	10.000,00
			4.4.90.52	<Indefinid a>	Equipamentos e Material Permanente	10.000,00
		15.451.0123.3017			Construção do aterro sanitário	500.000,00
			4.4.90.51	<Indefinid a>	Obras e Instalações	500.000,00
		15.451.0123.3018			Construção do velório municipal	200.000,00
			4.4.90.51	<Indefinid a>	Obras e Instalações	200.000,00
	15.452				Serviços Urbanos	6.870.200,00
	15.452.0123				ADMINISTRAÇÃO DE OBRAS E SERVIÇOS	6.870.200,00
	15.452.0123.1026				Aquisição de Veículo Departamento de Obras	1.000,00
			4.4.90.52	<Indefinid a>	Equipamentos e Material Permanente	1.000,00
		15.452.0123.2066			Manutenção do Departamento Obras e Serviços	6.869.100,00
			3.1.90.11	<Indefinid a>	Vencimentos e Vantagens Fixas Pessoal Civil	2.091.700,00
			3.1.90.13	<Indefinid a>	Obrigações Patronais	400.000,00
			3.1.90.94	<Indefinid a>	Indenizações e Restituições Trabalhistas	100,00
			3.3.90.30	<Indefinid a>	Material de Consumo	1.500.000,00
			3.3.90.36	<Indefinid a>	Outros Serviços de Terceiros - Pessoa Física	18.000,00
			3.3.90.39	<Indefinid a>	Outros Serviços de Terceiros Pessoa Jurídica	2.809.000,00
			3.3.90.92	<Indefinid a>	Despesas de Exercícios Anteriores	100,00
			4.4.90.51	<Indefinid a>	Obras e Instalações	100,00
			4.4.90.52	<Indefinid a>	Equipamentos e Material Permanente	50.000,00
			4.4.90.61	<Indefinid a>	Aquisição de Imóveis	100,00
		15.452.0123.2087			Incentivo à Mobilidade Ciclista Urbana	100,00
			4.4.90.52	<Indefinid a>	Equipamentos e Material Permanente	100,00
	17				Saneamento	10.000,00
	17.511				Saneamento Básico Rural	10.000,00
	17.511.0123				ADMINISTRAÇÃO DE OBRAS E SERVIÇOS	10.000,00
	17.511.0123.2096				Manutenção do Saneamento Ambiental	10.000,00
			3.3.90.39	<Indefinid a>	Outros Serviços de Terceiros Pessoa Jurídica	10.000,00
	06				Segurança Pública	190.000,00
	06.182				Defesa Civil	190.000,00
	06.182.0123				ADMINISTRAÇÃO DE OBRAS E SERVIÇOS	190.000,00
	06.182.0123.2080				Manutenção da Defesa Civil	180.000,00
			3.1.90.11	<Indefinid a>	Vencimentos e Vantagens Fixas Pessoal Civil	63.000,00

**MUNICÍPIO DE PEDRO DE TOLEDO2 - SP**

Lei Orçamentária Anual

Detalhamento da Despesa por Fonte de Recurso

Exercício de 2026

Fonte de Recurso	Órgão/ UO/UE	Funcional Programática	Conta	Ficha	Descrição	Valor Fixado
			3.1.90.13	<Indefinid a>	Obrigações Patronais	13.500,00
			3.3.90.30	<Indefinid a>	Material de Consumo	80.000,00
			3.3.90.39	<Indefinid a>	Outros Serviços de Terceiros Pessoa Jurídica	23.500,00
		06.182.0123.3021			Aquisição de Equipamentos Defesa Civil	10.000,00
			4.4.90.52	<Indefinid a>	Equipamentos e Material Permanente	10.000,00
	20				Agricultura	569.800,00
	20.605				Abastecimento	9.900,00
	20.605.0124				INCENTIVO AO DESENVOLVIMENTO DA AGRICULTURA E ABASTECIMENTO	9.900,00
	20.605.0124.3006				Aquisição de Equipamentos Agricultura	9.900,00
			4.4.90.52	<Indefinid a>	Equipamentos e Material Permanente	9.900,00
	20.606				Extensão Rural	559.900,00
	20.606.0124				INCENTIVO AO DESENVOLVIMENTO DA AGRICULTURA E ABASTECIMENTO	559.900,00
	20.606.0124.2068				Manutenção do Departamento de Agricultura	559.900,00
			3.1.90.11	<Indefinid a>	Vencimentos e Vantagens Fixas Pessoal Civil	320.000,00
			3.1.90.13	<Indefinid a>	Obrigações Patronais	60.000,00
			3.3.90.30	<Indefinid a>	Material de Consumo	100.000,00
			3.3.90.36	<Indefinid a>	Outros Serviços de Terceiros - Pessoa Física	6.000,00
			3.3.90.39	<Indefinid a>	Outros Serviços de Terceiros Pessoa Jurídica	73.900,00
	18				Gestão Ambiental	140.100,00
	18.541				Preservação e Conservação Ambiental	140.000,00
	18.541.0124				INCENTIVO AO DESENVOLVIMENTO DA AGRICULTURA E ABASTECIMENTO	140.000,00
	18.541.0124.2081				Manutenção do Meio Ambiente	80.000,00
			3.1.90.11	<Indefinid a>	Vencimentos e Vantagens Fixas Pessoal Civil	60.000,00
			3.1.90.13	<Indefinid a>	Obrigações Patronais	10.000,00
			3.3.90.30	<Indefinid a>	Material de Consumo	5.000,00
			3.3.90.39	<Indefinid a>	Outros Serviços de Terceiros Pessoa Jurídica	5.000,00
		18.541.0124.2094			Programa Descarte Certo	50.000,00
			3.3.90.39	<Indefinid a>	Outros Serviços de Terceiros Pessoa Jurídica	50.000,00
		18.541.0124.2095			Programa SGI - Sistema de Gestão Integrada	10.000,00
			3.3.90.39	<Indefinid a>	Outros Serviços de Terceiros Pessoa Jurídica	10.000,00
	18.542				Controle Ambiental	100,00
	18.542.0124				INCENTIVO AO DESENVOLVIMENTO DA AGRICULTURA E ABASTECIMENTO	100,00
	18.542.0124.2090				Manutenção do Monitoramento Ambiental	100,00
			3.3.90.39	<Indefinid a>	Outros Serviços de Terceiros Pessoa Jurídica	100,00

**MUNICÍPIO DE PEDRO DE TOLEDO2 - SP**

Lei Orçamentária Anual

Detalhamento da Despesa por Fonte de Recurso

Exercício de 2026

Fonte de Recurso	Órgão/ UO/UE	Funcional Programática	Conta	Ficha	Descrição	Valor Fixado
02					Transferência e Convênios Estaduais - Vinculados	14.612.658,00
	02				PODER EXECUTIVO - PREFEITURA MUNICIPAL DE PEDRO DE TOLEDO	14.612.658,00
		04			Administração	100,00
		04.122			Administração Geral	100,00
		04.122.0102			MANUTENÇÃO DO GABINETE DO PREFEITO	100,00
		04.122.0102.2006			Manutenção do Fundo Social de Solidariedade	100,00
			3.3.90.30	<Indefinid a>	Material de Consumo	100,00
		04			Administração	1.000,00
		04.123			Administração Financeira	1.000,00
		04.123.0106			CONTABILIDADE E FINANÇAS	1.000,00
		04.123.0106.2018			Manutenção do Departamento de Contabilidade	1.000,00
			3.3.90.93	<Indefinid a>	Indenizações e Restituições	1.000,00
		08			Assistência Social	290.058,00
		08.241			Assistência ao Idoso	24.000,00
		08.241.0108			MANUTENÇÃO DO FMAS	24.000,00
		08.241.0108.2026			Assistência ao Idoso CCI	24.000,00
			3.3.50.39	<Indefinid a>	Outros Serviços de Terceiros - Pessoa Jurídica	24.000,00
		08.242			Assistência ao Portador de Deficiência	36.000,00
		08.242.0108			MANUTENÇÃO DO FMAS	36.000,00
		08.242.0108.2028			Assistência ao Portador de Deficiência Física APAE	36.000,00
			3.3.50.39	<Indefinid a>	Outros Serviços de Terceiros - Pessoa Jurídica	36.000,00
		08.244			Assistência Comunitária	230.058,00
		08.244.0108			MANUTENÇÃO DO FMAS	230.058,00
		08.244.0108.2030			Manutenção do Fundo de Assistência Social	163.200,00
			3.3.90.30	<Indefinid a>	Material de Consumo	83.100,00
			3.3.90.39	<Indefinid a>	Outros Serviços de Terceiros Pessoa Jurídica	80.000,00
			4.4.90.52	<Indefinid a>	Equipamentos e Material Permanente	100,00
		08.244.0108.2073			Casa de Acolhimento de Mulheres RVR	66.858,00
			3.3.40.41	<Indefinid a>	Contribuições	66.858,00
		10			Saúde	271.000,00
		10.301			Atenção Básica	271.000,00
		10.301.0109			FUNDO MUNICIPAL DE SAÚDE	271.000,00
		10.301.0109.2033			Manutenção do Departamento de Saúde	271.000,00
			3.3.50.85	<Indefinid a>	Contrato de Gestão	150.000,00
			3.3.90.30	<Indefinid a>	Material de Consumo	45.000,00
			3.3.90.39	<Indefinid a>	Outros Serviços de Terceiros Pessoa Jurídica	75.000,00
			4.4.90.52	<Indefinid a>	Equipamentos e Material Permanente	1.000,00
		10			Saúde	814.200,00
		10.306			Alimentação e Nutrição	814.200,00
		10.306.0113			ALIMENTAÇÃO ESCOLAR	814.200,00
		10.306.0113.2040			Manutenção da Merenda Escolar Ens. Fund.- Estadual	814.000,00
			3.3.90.30	<Indefinid a>	Material de Consumo	814.000,00
		10.306.0113.2042			Manutenção da Merenda Escolar Ens. Méd.- Estadual	100,00
			3.3.90.30	<Indefinid a>	Material de Consumo	100,00
		10.306.0113.2046			Manutenção da Merenda Escolar EJA - Estadual	100,00
			3.3.90.30	<Indefinid a>	Material de Consumo	100,00
		12			Educação	500,00
		12.361			Ensino Fundamental	500,00
		12.361.0114			ENSINO FUNDAMENTAL 25%	500,00
		12.361.0114.2050			Manutenção do Ensino Fundamental 25%	500,00
			4.4.90.51	<Indefinid a>	Obras e Instalações	500,00
		12			Educação	100,00
		12.365			Educação Infantil	100,00
		12.365.0116			ENSINO INFANTIL CRECHE 25%	100,00
		12.365.0116.2052			Manutenção do Ensino Infantil - Creche 25%	100,00
			4.4.90.51	<Indefinid a>	Obras e Instalações	100,00

**MUNICÍPIO DE PEDRO DE TOLEDO2 - SP**

Lei Orçamentária Anual

Detalhamento da Despesa por Fonte de Recurso

Exercício de 2026

Fonte de Recurso	Órgão/ UO/UE	Funcional Programática	Conta	Ficha	Descrição	Valor Fixado
		12			Educação	4.135.000,00
		12.361			Ensino Fundamental	4.135.000,00
		12.361.0117			MANUTENÇÃO DO TRANSPORTE ENSINO FUNDAMENTAL	4.135.000,00
		12.361.0117.2053			Manutenção Transporte de Alunos Ens. Fundamental - Estadual	4.135.000,00
			3.3.90.30	<Indefinid a>	Material de Consumo	5.000,00
			3.3.90.39	<Indefinid a>	Outros Serviços de Terceiros Pessoa Jurídica	4.130.000,00
		12			Educação	6.600.000,00
		12.361			Ensino Fundamental	6.600.000,00
		12.361.0121			FUNDEB/ ENSINO FUNDAMENTAL	6.600.000,00
		12.361.0121.2057			Manutenção do Ensino Fundamental FUNDEB 70%	6.549.800,00
			3.1.90.11	<Indefinid a>	Vencimentos e Vantagens Fixas Pessoal Civil	5.604.700,00
			3.1.90.13	<Indefinid a>	Obrigações Patronais	945.000,00
			3.1.90.94	<Indefinid a>	Indenizações e Restituições Trabalhistas	100,00
		12.361.0121.2059			Manutenção do Ensino Fundamental FUNDEB 30%	200,00
			3.3.90.30	<Indefinid a>	Material de Consumo	100,00
			3.3.90.39	<Indefinid a>	Outros Serviços de Terceiros Pessoa Jurídica	100,00
		12.361.0121.3004			Aquisição de Equipamentos Ensino Fundamental FUNDEB	50.000,00
			4.4.90.52	<Indefinid a>	Equipamentos e Material Permanente	50.000,00
		12			Educação	2.500.000,00
		12.365			Educação Infantil	2.500.000,00
		12.365.0122			FUNDEB/ ENSINO INFANTIL	2.500.000,00
		12.365.0122.2060			Manut. Ensino Infantil Pré-Escola FUNDEB 70%	920.400,00
			3.1.90.11	<Indefinid a>	Vencimentos e Vantagens Fixas Pessoal Civil	790.400,00
			3.1.90.13	<Indefinid a>	Obrigações Patronais	125.000,00
			3.1.90.94	<Indefinid a>	Indenizações e Restituições Trabalhistas	5.000,00
		12.365.0122.2062			Manut. Ensino Infantil Pré-Escola FUNDEB 30%	686.400,00
			3.1.90.11	<Indefinid a>	Vencimentos e Vantagens Fixas Pessoal Civil	545.000,00
			3.1.90.13	<Indefinid a>	Obrigações Patronais	130.000,00
			3.1.90.92	<Indefinid a>	Despesas de Exercícios Anteriores	100,00
			3.1.90.94	<Indefinid a>	Indenizações e Restituições Trabalhistas	10.000,00
			3.3.90.30	<Indefinid a>	Material de Consumo	1.000,00
			3.3.90.36	<Indefinid a>	Outros Serviços de Terceiros - Pessoa Física	100,00
			3.3.90.39	<Indefinid a>	Outros Serviços de Terceiros Pessoa Jurídica	100,00
			4.4.90.51	<Indefinid a>	Obras e Instalações	100,00
		12.365.0122.2064			Manut. Ensino Infantil Creche FUNDEB 70%	893.100,00
			3.1.90.11	<Indefinid a>	Vencimentos e Vantagens Fixas Pessoal Civil	740.000,00
			3.1.90.13	<Indefinid a>	Obrigações Patronais	153.000,00
			3.1.90.94	<Indefinid a>	Indenizações e Restituições Trabalhistas	100,00
		12.365.0122.3005			Aquisição de Equipamentos Ensino Infantil FUNDEB	100,00
			4.4.90.52	<Indefinid a>	Equipamentos e Material Permanente	100,00
		15			Urbanismo	500,00
		15.451			Infra-estrutura Urbana	400,00
		15.451.0123			ADMINISTRAÇÃO DE OBRAS E SERVIÇOS	400,00
		15.451.0123.1019			Iluminação Pública de Ruas do Município	100,00
			4.4.90.51	<Indefinid a>	Obras e Instalações	100,00
		15.451.0123.1020			Pavimentação de Ruas	100,00
			4.4.90.51	<Indefinid a>	Obras e Instalações	100,00
		15.451.0123.1029			Revitalização do Centro da Cidade	100,00
			4.4.90.51	<Indefinid a>	Obras e Instalações	100,00
		15.451.0123.1030			Drenagem de Vias Públicas	100,00
			4.4.90.51	<Indefinid a>	Obras e Instalações	100,00

**MUNICÍPIO DE PEDRO DE TOLEDO2 - SP**

Lei Orçamentária Anual

Detalhamento da Despesa por Fonte de Recurso

Exercício de 2026

Fonte de Recurso	Órgão/ UO/UE	Funcional Programática	Conta	Ficha	Descrição	Valor Fixado
		15.452			Serviços Urbanos	100,00
		15.452.0123			ADMINISTRAÇÃO DE OBRAS E SERVIÇOS	100,00
		15.452.0123.2066			Manutenção do Departamento Obras e Serviços	100,00
			3.3.90.39	<Indefinid a>	Outros Serviços de Terceiros Pessoa Jurídica	100,00
		20			Agricultura	200,00
		20.605			Abastecimento	100,00
		20.605.0124			INCENTIVO AO DESENVOLVIMENTO DA AGRICULTURA E ABASTECIMENTO	100,00
		20.605.0124.3006			Aquisição de Equipamentos Agricultura	100,00
			4.4.90.52	<Indefinid a>	Equipamentos e Material Permanente	100,00
		20.606			Extensão Rural	100,00
		20.606.0124			INCENTIVO AO DESENVOLVIMENTO DA AGRICULTURA E ABASTECIMENTO	100,00
		20.606.0124.2068			Manutenção do Departamento de Agricultura	100,00
			3.3.90.30	<Indefinid a>	Material de Consumo	100,00

**MUNICÍPIO DE PEDRO DE TOLEDO2 - SP**

Lei Orçamentária Anual

Detalhamento da Despesa por Fonte de Recurso

Exercício de 2026

Fonte de Recurso	Órgão/ UO/UE	Funcional Programática	Conta	Ficha	Descrição	Valor Fixado
05					Transferência e Convênios Federais - Vinculados	7.378.084,00
	02				PODER EXECUTIVO - PREFEITURA MUNICIPAL DE PEDRO DE TOLEDO	7.378.084,00
		04			Administração	1.000,00
		04.123			Administração Financeira	1.000,00
		04.123.0106			CONTABILIDADE E FINANÇAS	1.000,00
		04.123.0106.2018			Manutenção do Departamento de Contabilidade	1.000,00
			3.3.90.93	<Indefinid a>	Indenizações e Restituições	1.000,00
		08			Assistência Social	266.884,00
		08.242			Assistência ao Portador de Deficiência	7.200,00
		08.242.0108			MANUTENÇÃO DO FMAS	7.200,00
		08.242.0108.2028			Assistência ao Portador de Deficiência Física APAE	7.200,00
			3.3.50.39	<Indefinid a>	Outros Serviços de Terceiros - Pessoa Jurídica	7.200,00
		08.243			Assistência à Criança e ao Adolescente	100,00
		08.243.0108			MANUTENÇÃO DO FMAS	100,00
		08.243.0108.2027			Assistência a Criança e Adolescente	100,00
			3.3.50.39	<Indefinid a>	Outros Serviços de Terceiros - Pessoa Jurídica	100,00
		08.244			Assistência Comunitária	259.584,00
		08.244.0108			MANUTENÇÃO DO FMAS	259.584,00
		08.244.0108.2030			Manutenção do Fundo de Assistência Social	259.584,00
			3.3.90.30	<Indefinid a>	Material de Consumo	45.584,00
			3.3.90.39	<Indefinid a>	Outros Serviços de Terceiros Pessoa Jurídica	184.000,00
			4.4.90.52	<Indefinid a>	Equipamentos e Material Permanente	30.000,00
		10			Saúde	3.333.000,00
		10.301			Atenção Básica	3.333.000,00
		10.301.0109			FUNDO MUNICIPAL DE SAÚDE	3.333.000,00
		10.301.0109.2033			Manutenção do Departamento de Saúde	3.333.000,00
			3.3.50.85	<Indefinid a>	Contrato de Gestão	2.500.000,00
			3.3.90.30	<Indefinid a>	Material de Consumo	500.000,00
			3.3.90.39	<Indefinid a>	Outros Serviços de Terceiros Pessoa Jurídica	330.000,00
			3.3.90.92	<Indefinid a>	Despesas de Exercícios Anteriores	1.000,00
			4.4.90.51	<Indefinid a>	Obras e Instalações	1.000,00
			4.4.90.52	<Indefinid a>	Equipamentos e Material Permanente	1.000,00
		10			Saúde	83.000,00
		10.304			Vigilância Sanitária	83.000,00
		10.304.0109			FUNDO MUNICIPAL DE SAÚDE	83.000,00
		10.304.0109.2076			Manutenção da Vigilância Sanitária e Epidemiológica	83.000,00
			3.3.90.30	<Indefinid a>	Material de Consumo	43.000,00
			3.3.90.39	<Indefinid a>	Outros Serviços de Terceiros Pessoa Jurídica	40.000,00
		10			Saúde	1.800.000,00
		10.301			Atenção Básica	1.800.000,00
		10.301.0109			FUNDO MUNICIPAL DE SAÚDE	1.800.000,00
		10.301.0109.2077			Manutenção da Saúde da Família-ESF	1.800.000,00
			3.1.90.11	<Indefinid a>	Vencimentos e Vantagens Fixas Pessoal Civil	1.208.000,00
			3.1.90.13	<Indefinid a>	Obrigações Patronais	360.000,00
			3.3.90.30	<Indefinid a>	Material de Consumo	50.000,00
			4.4.90.52	<Indefinid a>	Equipamentos e Material Permanente	182.000,00
		10			Saúde	5.000,00
		10.301			Atenção Básica	5.000,00
		10.301.0109			FUNDO MUNICIPAL DE SAÚDE	5.000,00
		10.301.0109.2078			Manutenção da Coordenadoria de Enfermagem	5.000,00
			3.1.90.11	<Indefinid a>	Vencimentos e Vantagens Fixas Pessoal Civil	5.000,00
		10			Saúde	682.000,00
		10.302			Assistência Hospitalar e Ambulatorial	682.000,00
		10.302.0109			FUNDO MUNICIPAL DE SAÚDE	682.000,00
		10.302.0109.2079			Manutenção da Seção do SAMU	682.000,00

**MUNICÍPIO DE PEDRO DE TOLEDO2 - SP**

Lei Orçamentária Anual

Detalhamento da Despesa por Fonte de Recurso

Exercício de 2026

Fonte de Recurso	Órgão/ UO/UE	Funcional Programática	Conta	Ficha	Descrição	Valor Fixado
			3.1.90.11	<Indefinid a>	Vencimentos e Vantagens Fixas Pessoal Civil	300.000,00
			3.1.90.13	<Indefinid a>	Obrigações Patronais	87.000,00
			3.3.90.30	<Indefinid a>	Material de Consumo	135.000,00
			3.3.90.39	<Indefinid a>	Outros Serviços de Terceiros Pessoa Jurídica	150.000,00
			4.4.90.52	<Indefinid a>	Equipamentos e Material Permanente	10.000,00
	10				Saúde	400.000,00
	10.306				Alimentação e Nutrição	400.000,00
	10.306.0113				ALIMENTAÇÃO ESCOLAR	400.000,00
	10.306.0113.2041				Manutenção da Merenda Escolar Ens. Fund. - Federal	215.000,00
			3.3.90.30	<Indefinid a>	Material de Consumo	215.000,00
	10.306.0113.2043				Manutenção da Merenda Escolar Ens. Méd. - Federal	65.000,00
			3.3.90.30	<Indefinid a>	Material de Consumo	65.000,00
	10.306.0113.2044				Manut. da Merenda Escolar Ens. Inf, Pré-Escola - Federal	50.000,00
			3.3.90.30	<Indefinid a>	Material de Consumo	50.000,00
	10.306.0113.2045				Manut. da Merenda Escolar Ens. Inf, Creche - Federal	65.000,00
			3.3.90.30	<Indefinid a>	Material de Consumo	65.000,00
	10.306.0113.2047				Manutenção da Merenda Escolar EJA - Federal	5.000,00
			3.3.90.30	<Indefinid a>	Material de Consumo	5.000,00
	12				Educação	1.500,00
	12.361				Ensino Fundamental	1.500,00
	12.361.0114				ENSINO FUNDAMENTAL 25%	1.500,00
	12.361.0114.2049				Aquisição de Equipamentos Ensino Fundamental 25%	500,00
			4.4.90.52	<Indefinid a>	Equipamentos e Material Permanente	500,00
	12.361.0114.2050				Manutenção do Ensino Fundamental 25%	1.000,00
			3.3.90.30	<Indefinid a>	Material de Consumo	500,00
			3.3.90.39	<Indefinid a>	Outros Serviços de Terceiros Pessoa Jurídica	500,00
	12				Educação	690.000,00
	12.361				Ensino Fundamental	690.000,00
	12.361.0115				MANUTENÇÃO DO ENSINO FUNDAMENTAL QUESE	690.000,00
	12.361.0115.2051				Manutenção do Ensino Fundamental QUESE	689.900,00
			3.3.90.30	<Indefinid a>	Material de Consumo	300.000,00
			3.3.90.39	<Indefinid a>	Outros Serviços de Terceiros Pessoa Jurídica	389.800,00
			4.4.90.51	<Indefinid a>	Obras e Instalações	100,00
	12.361.0115.3014				Aquisição de Equipamentos Educação - QESE	100,00
			4.4.90.52	<Indefinid a>	Equipamentos e Material Permanente	100,00
	12				Educação	200,00
	12.365				Educação Infantil	200,00
	12.365.0116				ENSINO INFANTIL CRECHE 25%	200,00
	12.365.0116.2052				Manutenção do Ensino Infantil - Creche 25%	200,00
			3.3.90.30	<Indefinid a>	Material de Consumo	100,00
			4.4.90.52	<Indefinid a>	Equipamentos e Material Permanente	100,00
	12				Educação	115.000,00
	12.361				Ensino Fundamental	100.000,00
	12.361.0117				MANUTENÇÃO DO TRANSPORTE ENSINO FUNDAMENTAL	100.000,00
	12.361.0117.2054				Manutenção Transporte de Alunos Ens. Fundamental - Federal	100.000,00
			3.3.90.30	<Indefinid a>	Material de Consumo	90.000,00
			3.3.90.39	<Indefinid a>	Outros Serviços de Terceiros Pessoa Jurídica	10.000,00
	12.362				Ensino Médio	10.000,00
	12.362.0118				MANUTENÇÃO DO TRANSPORTE DE ALUNOS ENS. MÉDIO	10.000,00
	12.362.0118.2055				Manutenção Transporte de Alunos Ens. Médio - Federal	10.000,00
			3.3.90.30	<Indefinid a>	Material de Consumo	10.000,00
	12.365				Educação Infantil	5.000,00
	12.365.0119				MANUTENÇÃO DO TRANSPORTE DE ALUNOS ENS. INFANTIL	5.000,00
	12.365.0119.2056				Manutenção Transporte de Alunos Ens. Infantil - Federal	5.000,00

**MUNICÍPIO DE PEDRO DE TOLEDO2 - SP**

Lei Orçamentária Anual

Detalhamento da Despesa por Fonte de Recurso

Exercício de 2026

Fonte de Recurso	Órgão/ UO/UE	Funcional Programática	Conta	Ficha	Descrição	Valor Fixado
		15	3.3.90.30	<Indefinid a>	Material de Consumo	5.000,00
		15.451			Urbanismo	500,00
		15.451.0123			Infra-estrutura Urbana	300,00
		15.451.0123.1020			ADMINISTRAÇÃO DE OBRAS E SERVIÇOS	300,00
					Pavimentação de Ruas	100,00
			4.4.90.51	<Indefinid a>	Obras e Instalações	100,00
		15.451.0123.1025			Reurbanização e Construção de Praças	100,00
			4.4.90.51	<Indefinid a>	Obras e Instalações	100,00
		15.451.0123.1029			Revitalização do Centro da Cidade	100,00
			4.4.90.51	<Indefinid a>	Obras e Instalações	100,00
		15.452			Serviços Urbanos	200,00
		15.452.0123			ADMINISTRAÇÃO DE OBRAS E SERVIÇOS	200,00
		15.452.0123.2066			Manutenção do Departamento Obras e Serviços	200,00
			3.3.90.39	<Indefinid a>	Outros Serviços de Terceiros Pessoa Jurídica	100,00
			4.4.90.51	<Indefinid a>	Obras e Instalações	100,00

**MUNICÍPIO DE PEDRO DE TOLEDO2 - SP**

Lei Orçamentária Anual

Detalhamento da Despesa por Fonte de Recurso

Exercício de 2026

Fonte de Recurso	Órgão/ UO/UE	Funcional Programática	Conta	Ficha	Descrição	Valor Fixado
07					Operações de Crédito	300,00
	02				PODER EXECUTIVO - PREFEITURA MUNICIPAL DE PEDRO DE TOLEDO	300,00
		15			Urbanismo	300,00
		15.451			Infra-estrutura Urbana	300,00
		15.451.0123			ADMINISTRAÇÃO DE OBRAS E SERVIÇOS	300,00
		15.451.0123.1019			Iluminação Pública de Ruas do Município	100,00
			4.4.90.51	<Indefinid a>	Obras e Instalações	100,00
		15.451.0123.1025			Reurbanização e Construção de Praças	100,00
			4.4.90.51	<Indefinid a>	Obras e Instalações	100,00
		15.451.0123.1027			Ampliação do Departamento de Obras	100,00
			4.4.90.51	<Indefinid a>	Obras e Instalações	100,00

Total Geral**76.508.000,00**

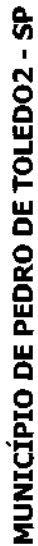

Leis Orçamentária Anual

Demonstrativo da Despesa por Ação Segundo os Grupos de Despesa por Unidade

Exercício de 2026

Ge05IAP - PM PEDRO DE TOLEDO



Demonstrativo da Despesa por Ação Segundo os Grupos de Despesa por Unidade

Exercício de 2026

Órgão		PODER EXECUTIVO - PREFEITURA MUNICIPAL DE PEDRO DE TOLEDO									
Un. Orçamentária		02		GABINETE DO PREFEITO							
Un. Executora		02.01.01		CHEFIA DE GABINETE							
Consolidação Funcional e Programática											
Função		Subfunção				Programa					
Programa/Ação		Fonte de Recurso		Descrição		Valor		Esfera		Conta	
Função/Subfunção		Programa/Ação		Fonte de Recurso		Descrição		Valor		Esfera	
04	Administração			2.160.000,00	122	Administração Geral					
23	Contato e Serviços			214.000,00	695	Tunismo					
04.122	0102.2002	01		Aquisição de Equipamentos Gabinete			25.000,00				
04.122	0102.2002	01		Tesouro			25.000,00				
								Orçamento Fiscal			
											25.000,00
											25.000,00
04.122	0102.2003	01		Manutenção do Gabinete do Prefeito			1.995.000,00				
04.122	0102.2003	01		Tesouro			1.995.000,00				
								Orçamento Fiscal			
											1.995.000,00
											800.000,00
											150.000,00
											34.000,00
											461.000,00
											50.000,00
											500.000,00
04.122	0102.2005	01		Aquisição de Equipamentos Fundo Social			10.000,00				
04.122	0102.2005	01		Tesouro			10.000,00				
								Orçamento Fiscal			
											10.000,00
04.122	0102.2006	01		Manutenção do Fundo Social de Solidariedade			30.000,00				
04.122	0102.2006	01		Tesouro			29.900,00				
								Orçamento Fiscal			
											29.900,00
											9.900,00
											100,00
											9.900,00
											100,00
											9.900,00
04.122	0102.2006	02		Transferência e Convênios Estaduais - Vinculados			100,00				
								Orçamento Fiscal			
											100,00
04.122	0102.3020	01		Reforma do Centro Comunitário			100.000,00				
04.122	0102.3020	01		Tesouro			100.000,00				
								Orçamento Fiscal			
											100.000,00
											100.000,00
23.695	0102.2075	01		Manutenção e Desenvolvimento do Tunismo			214.000,00				
23.695	0102.2075	01		Tesouro			214.000,00				
								Orçamento Fiscal			
											214.000,00
											66.000,00
											<Indefin



MUNICÍPIO DE PEDRO DE TOLEDO2 - SP

Lei Orçamentária Anual

Demonstrativo da Despesa por Ação Segundo os Grupos de Despesa por Unidade

Exercício de 2026

Função / Subfunção	Programa / Ação	Fuente de Recursos	Descrição	Valor	Esfere	Conta	Rkiza	Valor
Órgão	02		PODER EXECUTIVO - PREFEITURA MUNICIPAL DE PEDRO DE TOLEDO					
Un. Orçamentária	02.01		GABINETE DO PREFEITO					
Un. Executora	02.01.01		CHEFIA DE GABINETE					2.374.000,00
				3.1.90.13		Obrigações Patronais	<Indefin	16.000,00
				3.3.90.30		Material de Consumo	<Indefin	32.000,00
				3.3.90.39		Outros Serviços de Terceiros Pessoa Jurídica	<Indefin	100.000,00



MUNICÍPIO DE PEDRO DE TOLEDO2 - SP

Lei Orçamentária Anual

Demonstrativo da Despesa por Ação Segundo os Grupos de Despesa por Unidade

Exercício de 2026

Órgão	02	PODER EXECUTIVO - PREFEITURA MUNICIPAL DE PEDRO DE TOLEDO				
Un. Orçamentária	02.02	DEPARTAMENTO DE ADMINISTRAÇÃO				
Un. Executora	02.02.01	ADMINISTRAÇÃO GERAL				
		Função	Subfunção	Consolidação Funcional e Programática	Programa	
				Subfunção		
04	Administração			3.565.000,00	122	Administração Geral
				3.565.000,00	0103	ADMINISTRAÇÃO GERAL
						3.565.000,00
Função/ Subfunção	Programa/ Ação	Fonte de Recurso	Descrição	Valor	Esfera	Ficha
04.122	0103.2011		Aquisição de Equipamentos Departamento de Administração	50.000,00		
04.122	0103.2011	01	Tesouro	50.000,00	Orçamento Fiscal	
						50.000,00
						50.000,00
04.122	0103.2012		Manutenção do Departamento de Administração	2.995.000,00		
04.122	0103.2012	01	Tesouro	2.995.000,00	Orçamento Fiscal	
						2.995.000,00
						1.205.000,00
						250.000,00
						70.000,00
						548.000,00
						10.000,00
						12.000,00
						900.000,00
04.122	0103.3013		Obras e Instalações	400.000,00		
04.122	0103.3013	01	Tesouro	400.000,00	Orçamento Fiscal	
						400.000,00
						400.000,00
04.122	0103.3016		Aquisição de Veículos	120.000,00		
04.122	0103.3016	01	Tesouro	120.000,00	Orçamento Fiscal	
						120.000,00
						120.000,00



MUNICÍPIO DE PEDRO DE TOLEDO - SP

Lei Orçamentária Anual

Demonstrativo da Despesa por Ação Segundo os Grupos de Despesa por Unidade

Exercício de 2026

Órgão	02	PODER EXECUTIVO - PREFEITURA MUNICIPAL DE PEDRO DE TOLEDO
Un. Orçamentária	02.03	DEPARTAMENTO JURIDICO
Un. Executora	02.03.01	JURIDICO GERAL
		2.248.000,00

Função				Consolidação Funcional e Programática				Programa	
				Subfunção					



Demonstrativo da Despesa por Ação Segundo os Grupos de Despesa por Unidade

Órgão	02	PODER EXECUTIVO - PREFEITURA MUNICIPAL DE PEDRO DE TOLEDO
Un. Orçamentária	02.04	DEPARTAMENTO DE COMPRAS, ALMOXARIFADO E PATRIMÔNIO
Un. Executora	02.04.01	COMPRAS, ALMOXARIFADO E PATRIMÔNIO
		570.000,00

Consolidação Funcional e Programática									
Função		Subfunção			Programa				
Função/ Subfunção	Programa/ Ação	Fonte de Recurso	Descrição	Valor	Esfera	Conta	Ficha	Valor	
04	Administração		570.000,00	122	Administração Geral	12.000,00	0105	COMPRAS, ALMOXARIFADO E PATRIMÔNIO	570.000,00
				123	Administração Financeira	12.000,00			
04.122	0105.3001		Aquisição de Equipamentos Departamento de Compras	12.000,00					
04.122	0105.3001	01	Tesouro	12.000,00	Orçamento Fiscal				12.000,00
04.123	0105.2016		Manutenção do Departamento de Compras	558.000,00		4.4.90.52	Equipamentos e Material Permanente		12.000,00
04.123	0105.2016	01	Tesouro	558.000,00	Orçamento Fiscal				
						3.1.90.11	Vencimentos e Vantagens Fixas Pessoal Civil		558.000,00
						3.1.90.13	Obrigações Patronais	<Indefin	240.000,00
						3.3.90.30	Material de Consumo	<Indefin	45.000,00
						3.3.90.36	Dutros Serviços de Terceiros - Pessoa Física	<Indefin	45.200,00
						3.3.90.39	Dutros Serviços de Terceiros Pessoa Jurídica	<Indefin	6.000,00
								<Indefin	221.800,00

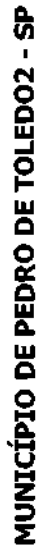

Lei Orçamentária Anual

Demonstrativo da Despesa por Ação Segundo os Grupos de Despesa por Unidade

Exercício de 2026

CONSID - DMDEBROEFOI ENO



MUNICÍPIO DE PEDRO DE TOLEDO2 - SP

Lei Orçamentária Anual

Demonstrativo da Despesa por Ação Segundo os Grupos de Despesa por Unidade

Exercício de 2026

Órgão	02	PODER EXECUTIVO - PREFEITURA MUNICIPAL DE PEDRO DE TOLEDO
Un. Orçamentária	02.06	DEPARTAMENTO DE ASSISTÊNCIA SOCIAL
Un. Executora	02.06.01	ASSISTÊNCIA SOCIAL

Consolidação Funcional e Programática									
Função		Subfunção		Programa					
08 Assistência Social		3.500.100,00 243 Assistência à Criança e ao Adolescente		201.000,00 0107 ASSISTÊNCIA SOCIAL					
		244 Assistência Comunitária		3.299.100,00					
Função/ Subfunção	Programa/ Ação	Fonte de Recurso	Descrição	Valor	Esfera	Conta	Ficha	Valor	
08.243	0107.2021		Manutenção do Conselho Tutelar	200.000,00	Orçamento Fiscal				
08.243	0107.2021	01	Tesouro	200.000,00					
08.243	0107.2023		Manutenção do CNIDCA	1.000,00					
08.243	0107.2023	01	Tesouro	1.000,00					
08.244	0107.2025		Manutenção do Departamento de Assistência Social	3.199.100,00	Orçamento Fiscal				
08.244	0107.2025	01	Tesouro	3.199.100,00					
08.244	0107.2089		DEPROFE - Desenvolvimento Profissional e Empregos	100.000,00					
08.244	0107.2089	01	Tesouro	100.000,00					



MUNICÍPIO DE PEDRO DE TOLEDO - SP

Lei Orçamentária Anual

Demonstrativo da Despesa por Ação Segundo os Grupos de Despesa por Unidade

Exercício de 2026

Órgão		02		PODER EXECUTIVO - PREFEITURA MUNICIPAL DE PEDRO DE TOLEDO											
Un. Orçamentária		02.07		FUNDO MUNICIPAL DE ASSISTÊNCIA SOCIAL											
Un. Executora		02.07.01		FUNDO MUNICIPAL DE ASSISTÊNCIA SOCIAL - FMAS											
Função				Consolidação Funcional e Programática											
				Subfunção											



MUNICÍPIO DE PEDRO DE TOLEDO - SP

Lei Orçamentária Anual

Demonstrativo da Despesa por Ação Segundo os Grupos de Despesa por Unidade

Exercício de 2026

Função/ Subfunção	Programa/ Ação	Fonte de Recursos	Descrição	Valor	Exercício	Conta	Fictícia	Valor
Órgão								
Un. Orçamentária								
Un. Executória								
08.244	0108.2030	01	Tesouro	119.100,00	Orçamento Fiscal			119.100,00
08.244	0108.2030	02	Transferência e Convênios Estaduais - Vinculados	163.200,00	Orçamento Fiscal			1.000,00
08.244	0108.2030	05	Transferência e Convênios Federais - Vinculados	259.584,00	Orçamento Fiscal			100,00
08.244	0108.2073	01	Casa de Acolhimento de Mulheres RVR	133.716,00				118.000,00
08.244	0108.2073	01	Tesouro	66.858,00	Orçamento Fiscal			163.200,00
08.244	0108.2073	02	Transferência e Convênios Estaduais - Vinculados	66.858,00	Orçamento Fiscal			83.100,00
08.244	0108.2091	01	Mulheres sem Violência, Mulheres Felizes	2.000,00				80.000,00
08.244	0108.2091	01	Tesouro	2.000,00	Orçamento Fiscal			100,00
1.982.000,00								



MUNICÍPIO DE PEDRO DE TOLEDO2 - SP

Lei Orçamentária Anual

Demonstrativo da Despesa por Ação Segundo os Grupos de Despesa por Unidade

Consolidação Funcional e Programática

Órgão	02	PODER EXECUTIVO - PREFEITURA MUNICIPAL DE PEDRO DE TOLEDO									
Un. Orçamentária	02.08	FUNDO MUNICIPAL DE SAÚDE (FMS)									
Un. Executora	02.08.01	FUNDO MUNICIPAL DE SAÚDE									
Consolidação Funcional e Programática											
Função		Subfunção				Programa					
10	Saúde	18.790.000,00	301	Atenção Básica	18.740.000,00	0109	FUNDO MUNICIPAL DE SAÚDE	18.790.000,00			
			303	Suporte Profilático e Terapêutico	50.000,00						
Função/ Subfunção	Programa/ Ação	Fonte de Recurso	Descrição	Valor	Esfera	Conta	Ficha	Valor			
10.301	0109.2032		Aquisição de Equipamentos Departamento de Saúde	48.000,00							
10.301	0109.2032	01	Tesouro	48.000,00	Orçamento Fiscal			48.000,00			
10.301	0109.2033		Manutenção do Departamento de Saúde	18.592.000,00							
10.301	0109.2033	01	Tesouro	14.988.000,00	Orçamento Fiscal			14.988.000,00			
								8.000.000,00			
								1.800.000,00			
								20.000,00			
								2.400.000,00			
								30.000,00			
								1.545.800,00			
								260.000,00			
								700.000,00			
								116.100,00			
								116.100,00			
10.301	0109.2033	02	Transferência e Convênios Estaduais - Vinculados	271.000,00	Orçamento Fiscal			271.000,00			
								150.000,00			
								45.000,00			
								75.000,00			
								1.000,00			
10.301	0109.2033	05	Transferência e Convênios Federais - Vinculados	3.333.000,00	Orçamento Fiscal			3.333.000,00			
								2.500.000,00			
								500.000,00			
								330.000,00			
								1.000,00			
								1.000,00			
								1.000,00			
10.301	0109.2084		Saúde da Mulher	100.000,00							
10.301	0109.2084	01	Tesouro	100.000,00	Orçamento Fiscal			100.000,00			
								1.000,00			
								99.000,00			
18.790.000,00											



MUNICÍPIO DE PEDRO DE TOLEDO2 - SP

Lei Orçamentária Anual

Demonstrativo da Despesa por Ação Segundo os Grupos de Despesa por Unidade

Exercício de 2026

Função/ Subfunção	Programa/ Ação	Fonte de Recursos	Descrição	Valor	Exercício	Código	Ficha	Valor
PODER EXECUTIVO - PREFEITURA MUNICIPAL DE PEDRO DE TOLEDO								
Orgão	02							
Un. Orçamentária	02.08		FUNDO MUNICIPAL DE SAÚDE (FMS)					
Un. Executória	02.08.01		FUNDO MUNICIPAL DE SAÚDE					18.798.000,00
10.303	0109.2092		Manutenção da Casa TEA	50.000,00				
10.303	0109.2092	01	Tesouro	50.000,00				
Orçamento Fiscal								
				3.3.90.30		Material de Consumo		50.000,00
				3.3.90.39		Outros Serviços de Terceiros Pessoa Jurídica	<Indefin	25.000,00
				4.4.90.52		Equipamentos e Material Permanente	<Indefin	24.000,00
							<Indefin	1.000,00



MUNICÍPIO DE PEDRO DE TOLEDO2 - SP

Lei Orçamentária Anual

Demonstrativo da Despesa por Ação Segundo os Grupos de Despesa por Unidade

Exercício de 2026

Órgão		02	PODER EXECUTIVO - PREFEITURA MUNICIPAL DE PEDRO DE TOLEDO					
Un. Orçamentária		02.08	FUNDO MUNICIPAL DE SAÚDE (FMS)					
Un. Executora		02.08.02	COORDENADORIA DE VIGILANCIA SANITARIA E EPIDEMIOLOGICA					
			Consolidação Funcional e Programática					
			Função	Subfunção	Programa			
10	Saúde			128.000,00 304 Vigilância Sanitária	128.000,00 0109 FUNDO MUNICIPAL DE SAÚDE			128.000,00
Função/ Subfunção	Programa/ Ação	Fonte de Recurso	Descrição	Valor	Esfera	Conta	Ficha	Valor
10.304	0109.2076		Manutenção da Vigilância Sanitária e Epidemiológica	83.000,00				
10.304	0109.2076 05		Transferência e Convênios Federais - Vinculados	83.000,00	Orçamento Fiscal			83.000,00
						Material de Consumo	<Indefin	43.000,00
						Outros Serviços de Terceiros Pessoa Jurídica	<Indefin	40.000,00
10.304	0109.2093		Manutenção do Amigo PET	45.000,00				
10.304	0109.2093 01		Tesouro	45.000,00	Orçamento Fiscal			45.000,00
						Material de Consumo	<Indefin	25.000,00
						Outros Serviços de Terceiros Pessoa Jurídica	<Indefin	20.000,00
								128.000,00



MUNICÍPIO DE PEDRO DE TOLEDO2 - SP

Lei Orçamentária Anual

Demonstrativo da Despesa por Ação Segundo os Grupos de Despesa por Unidade

Exercício de 2026

Órgão	02	PODER EXECUTIVO - PREFEITURA MUNICIPAL DE PEDRO DE TOLEDO
Un. Orçamentária	02.08	FUNDO MUNICIPAL DE SAÚDE (FMS)
Un. Executora	02.08.03	COORDENAÇÃO DE GESTÃO DO ESF-ESTRATEGIA DE SAÚDE DA FAMÍLIA
1.800.000,00		
10	Saúde	
Consolidação Funcional e Programática		
Subfunção		
Função		
1.800.000,00 301 Atenção Básica		
Programa		
1.800.000,00 0109 FUNDO MUNICIPAL DE SAÚDE		
1.800.000,00		
Função/ Subfunção	Programa/ Ação	Fonte de Recurso
10.301	0109.2077	05
10.301	0109.2077	05
Descrição		
Manutenção da Saúde da Família-ESF		
Transferência e Convênios Federais - Vinculados		
Valor		
1.800.000,00		
1.800.000,00		
Esfera		
Orçamento Fiscal		
Conta		
Vencimentos e Vantagens Fixas Pessoal Civil		
Obrigações Patronais		
Material de Consumo		
Equipamentos e Material Permanente		
Ficha		
<Indefin		
<Indefin		
<Indefin		
<Indefin		
Valor		
1.800.000,00		
1.208.000,00		
360.000,00		
50.000,00		
182.000,00		



MUNICÍPIO DE PEDRO DE TOLEDO2 - SP

Lei Orçamentária Anual

Demonstrativo da Despesa por Ação Segundo os Grupos de Despesa por Unidade

Exercício de 2026

Órgão		02	PODER EXECUTIVO - PREFEITURA MUNICIPAL DE PEDRO DE TOLEDO			
Un. Orçamentária		02.08	FUNDO MUNICIPAL DE SAÚDE (FMS)			
Un. Executora		02.08.04	COORDENADORIA DE ENFERMAGEM			
10 Saúde		Função		Consolidação Funcional e Programática		
				Subfunção	Programa	
					5.000,00 0109 FUNDO MUNICIPAL DE SAÚDE	5.000,00
Função/ Subfunção	Programa/ Ação	Fonte de Recurso	Descrição	Valor	Esfera	Ficha
10.301	0109.2078		Maintenance da Coordenadora de Enfermagem	5.000,00		
10.301	0109.2078 05		Transferência e Convênios Federais - Vinculados	5.000,00	Orçamento Fiscal	
				3.1.90.11	Vencimentos e Vantagens Fixas Pessoal Civil	<Indefin
						5.000,00
						5.000,00



Lei Orçamentária Anual

Demonstrativo da Despesa por Ação Segundo os Grupos de Despesa por Unidade

Órgão	02	PODER EXECUTIVO - PREFEITURA MUNICIPAL DE PEDRO DE TOLEDO
Un. Orçamentária	02.06	FUNDO MUNICIPAL DE SAÚDE (FMS)
Un. Executora	02.08.05	SEÇÃO DO SAMU
		682.000,00

GeSIAP - PMPE DRODETILED



MUNICÍPIO DE PEDRO DE TOLEDO2 - SP

Lei Orçamentária Anual

Demonstrativo da Despesa por Ação Segundo os Grupos de Despesa por Unidade

Exercício de 2026

Órgão	02	PODER EXECUTIVO - PREFEITURA MUNICIPAL DE PEDRO DE TOLEDO				
Un. Orçamentária	02.09	DEPARTAMENTO DE EDUCAÇÃO CULTURA E ESPORTES				
Un. Executora	02.09.01	COORDENADORIA DE CULTURA				
Consolidação Funcional e Programática						
		Subfunção		Programa		
Função		Valor	Esfera	Conta	Ficha	Valor
13	Cultura	1.225.000,00	392	Difusão Cultural		1.225.000,00
					0127	DEPARTAMENTO DE EDUCAÇÃO, CULTURA E ESPORTES
						1.225.000,00
Função/ Subfunção	Programa/ Ação	Fonte de Recurso	Descrição	Valor		
13.392	0127.2082		Manutenção da Coordenadoria de Cultura	1.225.000,00		
13.392	0127.2082	01	Tesouro	1.225.000,00	Orçamento Fiscal	
				3.1.90.11	Vencimentos e Vantagens Fixas Pessoal Civil	<Indefin
				3.1.90.13	Obrigações Patronais	<Indefin
				3.3.90.30	Material de Consumo	<Indefin
				3.3.90.39	Outros Serviços de Terceiros Pessoa Jurídica	<Indefin
						1.225.000,00
						98.000,00
						25.000,00
						25.000,00
						1.077.000,00



MUNICÍPIO DE PEDRO DE TOLEDO2 - SP

Lei Orçamentária Anual

Demonstrativo da Despesa por Ação Segundo os Grupos de Despesa por Unidade

Exercício de 2026

Órgão		02	PODER EXECUTIVO - PREFEITURA MUNICIPAL DE PEDRO DE TOLEDO			
Un. Orçamentária		02.09	DEPARTAMENTO DE EDUCAÇÃO CULTURA E ESPORTES			
Un. Executora		02.09.02	CORDENADORIA DE ESPORTES			
		Função		Consolidação Funcional e Programática		
				Subfunção	Programa	
27	Desporto e Lazer			400.000,00	812	Desporto Comunitário
				400.000,00	8127	DEPARTAMENTO DE EDUCAÇÃO, CULTURA E ESPORTES
						400.000,00
Função/ Programa/ Ação		Fonte de Recurso				
Subfunção				Valor	Esfera	Valor
27.81.2	0127.2083			400.000,00		
27.81.2	0127.2083	01		400.000,00		
			Manutenção da Coordenadoria de Esportes			
			Tesouro			
					Orçamento Fiscal	
				3.1.90.11	Vencimentos e Vantagens Fixas Pessoal Civil	<Indefin
				3.1.90.13	Obrigações Patronais	<Indefin
				3.3.90.30	Material de Consumo	<Indefin
				3.3.90.39	Outros Serviços de Terceiros Pessoa Jurídica	<Indefin
						400.000,00
						125.000,00
						17.000,00
						80.000,00
						178.000,00

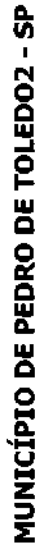

Lei Orçamentária Anual

Demonstrativo da Despesa por Ação Segundo os Grupos de Despesa por Unidade

Órgão	02	PODER EXECUTIVO - PREFEITURA MUNICIPAL DE PEDRO DE TOLEDO
Un. Orçamentária	02.12	MERENDA ESCOLAR
Un. Executora	02.12.01	MERENDA ESCOLAR
		2.500.000,00

Consolidação Funcional e Programática									
Função			Subfunção			Programa			
			2.500.000,00	306	Alimentação e Nutrição	2.500.000,00	0113	ALIMENTAÇÃO ESCOLAR	2.500.000,00
Função/ Subfunção	Programa/ Ação	Fonte de Recurso	Descrição	Valor	Esfera	Conta	Ficha	Valor	
10.306	0113.2039		Manutenção da Merenda Escolar Ens. Fund.- Tesouro	1.285.800,00					
10.306	0113.2039	01	Tesouro	1.285.800,00	Orçamento Fiscal				
						3.3.90.30		1.285.800,00	
								1.285.800,00	
10.306	0113.2040		Manutenção da Merenda Escolar Ens. Fund.- Estadual	814.000,00					
10.306	0113.2040	02	Transferência e Convênios Estaduais - Vinculados	814.000,00	Orçamento Fiscal				
						3.3.90.30		814.000,00	
								814.000,00	
10.306	0113.2041		Manutenção da Merenda Escolar Ens. Fund.- Federal	215.000,00					
10.306	0113.2041	05	Transferência e Convênios Federais - Vinculados	215.000,00	Orçamento Fiscal				
						3.3.90.30		215.000,00	
								215.000,00	
10.306	0113.2042		Manutenção da Merenda Escolar Ens. Méd.- Estadual	100,00					
10.306	0113.2042	02	Transferência e Convênios Estaduais - Vinculados	100,00	Orçamento Fiscal				
						3.3.90.30		100,00	
								100,00	
10.306	0113.2043		Manutenção da Merenda Escolar Ens. Méd.- Federal	65.000,00					
10.306	0113.2043	05	Transferência e Convênios Federais - Vinculados	65.000,00	Orçamento Fiscal				
						3.3.90.30		65.000,00	
								65.000,00	
10.306	0113.2044		Manut. da Merenda Escolar Ens. Inf. Pré-Escola - Federal	50.000,00					
10.306	0113.2044	05	Transferência e Convênios Federais - Vinculados	50.000,00	Orçamento Fiscal				
						3.3.90.30		50.000,00	
								50.000,00	
10.306	0113.2045		Manut. da Merenda Escolar Ens. Inf. Creche - Federal	65.000,00					
10.306	0113.2045	05	Transferência e Convênios Federais - Vinculados	65.000,00	Orçamento Fiscal				
						3.3.90.30		65.000,00	
								65.000,00	
10.306	0113.2046		Manutenção da Merenda Escolar EJA - Estadual	100,00					
10.306	0113.2046	02	Transferência e Convênios Estaduais - Vinculados	100,00	Orçamento Fiscal				
						3.3.90.30		100,00	
								100,00	
10.306	0113.2047		Manutenção da Merenda Escolar EJA - Federal	5.000,00					
10.306	0113.2047	05	Transferência e Convênios Federais - Vinculados	5.000,00	Orçamento Fiscal				
						3.3.90.30		5.000,00	
								5.000,00	



MUNICÍPIO DE PEDRO DE TOLEDO2 - SP

Lei Orçamentária Anual

Demonstrativo da Despesa por Ação Segundo os Grupos de Despesa por Unidade

Exercício de 2026

PODER EXECUTIVO - PREFEITURA MUNICIPAL DE PEDRO DE TOLEDO															
Un. Orçamentária		02.13		ENSINO FUNDAMENTAL											
Un. Executora		02.13.01		ENSINO FUNDAMENTAL											
Função														Programa	
Consolidação Funcional e Programática															
Subfunção				Valor				Esfera				Conta		Ficha	
Função				Valor				Esfera				Conta		Ficha	
Subfunção				Valor				Esfera				Conta		Ficha	
Função				Valor				Esfera				Conta		Ficha	
Subfunção				Valor				Esfera				Conta		Ficha	
Função				Valor				Esfera				Conta		Ficha	
Subfunção				Valor				Esfera				Conta		Ficha	
Função				Valor				Esfera				Conta		Ficha	
Subfunção				Valor				Esfera				Conta		Ficha	
Função				Valor				Esfera				Conta		Ficha	
Subfunção				Valor				Esfera				Conta		Ficha	
Função				Valor				Esfera				Conta		Ficha	
Subfunção				Valor				Esfera				Conta		Ficha	
Função				Valor				Esfera				Conta		Ficha	
Subfunção				Valor				Esfera				Conta		Ficha	
Função				Valor				Esfera				Conta		Ficha	
Subfunção				Valor				Esfera				Conta		Ficha	
Função				Valor				Esfera				Conta		Ficha	
Subfunção				Valor				Esfera				Conta		Ficha	
Função				Valor				Esfera				Conta		Ficha	
Subfunção				Valor				Esfera				Conta		Ficha	
Função				Valor				Esfera				Conta		Ficha	
Subfunção				Valor				Esfera				Conta		Ficha	
Função				Valor				Esfera				Conta		Ficha	
Subfunção				Valor				Esfera				Conta		Ficha	
Função				Valor				Esfera				Conta		Ficha	
Subfunção				Valor				Esfera				Conta		Ficha	
Função				Valor				Esfera				Conta		Ficha	
Subfunção				Valor				Esfera				Conta		Ficha	
Função				Valor				Esfera				Conta		Ficha	
Subfunção				Valor				Esfera				Conta		Ficha	
Função				Valor				Esfera				Conta		Ficha	
Subfunção				Valor				Esfera				Conta		Ficha	
Função				Valor				Esfera				Conta		Ficha	
Subfunção				Valor				Esfera				Conta		Ficha	
Função				Valor				Esfera				Conta		Ficha	
Subfunção				Valor				Esfera				Conta		Ficha	
Função				Valor				Esfera				Conta		Ficha	
Subfunção				Valor				Esfera				Conta		Ficha	
Função				Valor				Esfera				Conta		Ficha	
Subfunção				Valor				Esfera				Conta		Ficha	
Função				Valor				Esfera				Conta		Ficha	
Subfunção				Valor				Esfera				Conta		Ficha	
Função				Valor				Esfera				Conta		Ficha	
Subfunção				Valor				Esfera				Conta		Ficha	
Função				Valor				Esfera				Conta		Ficha	
Subfunção				Valor				Esfera				Conta		Ficha	
Função				Valor				Esfera				Conta		Ficha	
Subfunção				Valor				Esfera				Conta		Ficha	
Função				Valor				Esfera				Conta		Ficha	
Subfunção				Valor				Esfera				Conta		Ficha	
Função				Valor				Esfera				Conta		Ficha	
Subfunção				Valor				Esfera				Conta		Ficha	
Função				Valor				Esfera				Conta		Ficha	
Subfunção				Valor				Esfera				Conta		Ficha	
Função				Valor				Esfera				Conta		Ficha	
Subfunção				Valor				Esfera				Conta		Ficha	
Função				Valor				Esfera				Conta		Ficha	
Subfunção				Valor				Esfera				Conta		Ficha	
Função				Valor				Esfera				Conta		Ficha	
Subfunção				Valor				Esfera				Conta		Ficha	
Função				Valor				Esfera				Conta		Ficha	
Subfunção				Valor				Esfera				Conta		Ficha	
Função				Valor				Esfera				Conta		Ficha	
Subfunção				Valor				Esfera				Conta		Ficha	
Função				Valor				Esfera				Conta		Ficha	
Subfunção				Valor				Esfera				Conta		Ficha	
Função				Valor				Esfera				Conta		Ficha	
Subfunção				Valor				Esfera				Conta		Ficha	
Função				Valor				Esfera				Conta		Ficha	
Subfunção				Valor				Esfera				Conta		Ficha	
Função				Valor				Esfera				Conta		Ficha	
Subfunção				Valor				Esfera				Conta		Ficha	
Função				Valor				Esfera				Conta		Ficha	
Subfunção				Valor				Esfera				Conta		Ficha	
Função				Valor				Esfera				Conta		Ficha	
Subfunção				Valor				Esfera				Conta		Ficha	
Função				Valor				Esfera				Conta		Ficha	
Subfunção				Valor				Esfera				Conta		Ficha	
Função				Valor				Esfera				Conta		Ficha	
Subfunção				Valor				Esfera				Conta		Ficha	
Função				Valor				Esfera				Conta		Ficha	
Subfunção				Valor				Esfera				Conta		Ficha	
Função				Valor				Esfera				Conta		Ficha	
Subfunção				Valor				Esfera				Conta		Ficha	
Função				Valor				Esfera				Conta		Ficha	
Subfunção				Valor				Esfera				Conta		Ficha	
Função				Valor				Esfera				Conta		Ficha	
Subfunção				Valor				Esfera				Conta		Ficha	
Função				Valor				Esfera				Conta		Ficha	
Subfunção				Valor				Esfera				Conta		Ficha	
Função				Valor				Esfera				Conta		Ficha	
Subfunção				Valor				Esfera				Conta		Ficha	
Função				Valor				Esfera				Conta		Ficha	
Subfunção				Valor				Esfera				Conta		Ficha	
Função				Valor				Esfera				Conta		Ficha	
Subfunção				Valor				Esfera				Conta		Ficha	
Função				Valor				Esfera				Conta		Ficha	
Subfunção				Valor				Esfera				Conta		Ficha	
Função				Valor				Esfera				Conta		Ficha	
Subfunção				Valor				Esfera				Conta		Ficha	
Função				Valor				Esfera				Conta		Ficha	
Subfunção				Valor				Esfera				Conta		Ficha	
Função				Valor				Esfera				Conta		Ficha	
Subfunção				Valor				Esfera				Conta		Ficha	
Função				Valor				Esfera				Conta		Ficha	
Subfunção				Valor				Esfera				Conta		Ficha	
Função				Valor				Esfera				Conta		Ficha	
Subfunção				Valor				Esfera				Conta		Ficha	
Função				Valor				Esfera				Conta		Ficha	
Subfunção				Valor				Esfera				Conta		Ficha	
Função				Valor				Esfera				Conta		Ficha	
Subfunção				Valor				Esfera				Conta		Ficha	
Função				Valor				Esfera				Conta		Ficha	
Subfunção				Valor				Esfera				Conta		Ficha	
Função				Valor				Esfera				Conta		Ficha	
Subfunção				Valor				Esfera				Conta		Ficha	
Função				Valor				Esfera				Conta		Ficha	
Subfunção				Valor				Esfera				Conta		Ficha	
Função				Valor				Esfera				Conta		Ficha	
Subfunção				Valor				Esfera				Conta		Ficha	
Função				Valor				Esfera				Conta		Ficha	
Subfunção				Valor				Esfera				Conta		Ficha	
Função				Valor				Esfera				Conta		Ficha	
Subfunção				Valor				Esfera				Conta		Ficha	
Função				Valor				Esfera				Conta		Ficha	
Subfunção				Valor				Esfera				Conta		Ficha	
Função				Valor				Esfera				Conta		Ficha	
Subfunção				Valor				Esfera				Conta		Ficha	
Função				Valor				Esfera				Conta		Ficha	
Subfunção				Valor				Esfera				Conta		Ficha	
Função				Valor				Esfera				Conta		Ficha	
Subfunção				Valor				Esfera				Conta		Ficha	
Função				Valor				Esfera				Conta		Ficha	
Subfunção				Valor				Esfera				Conta		Ficha	
Função				Valor				Esfera				Conta		Ficha	
Subfunção				Valor				Esfera				Conta		Ficha	
Função				Valor				Esfera				Conta		Ficha	
Subfunção				Valor				Esfera				Conta		Ficha	
Função				Valor				Esfera				Conta		Ficha	
Subfunção				Valor				Esfera				Conta		Ficha	
Função				Valor				Esfera				Conta		Ficha	
Subfunção				Valor				Esfera				Conta		Ficha	
Função				Valor				Esfera				Conta		Ficha	
Subfunção				Valor				Esfera				Conta		Ficha	
Função				Valor				Esfera				Conta		Ficha	
Subfunção				Valor				Esfera				Conta		Ficha	
Função				Valor				Esfera				Conta		Ficha	
Subfunção				Valor				Esfera				Conta		Ficha	
Função				Valor				Esfera				Conta		Ficha	
Subfunção				Valor				Esfera				Conta		Ficha	
Função				Valor				Esfera				Conta		Ficha	
Subfunção				Valor				Esfera				Conta		Ficha	
Função				Valor				Esfera				Conta		Ficha	
Subfunção				Valor				Esfera				Conta		Ficha	
Função				Valor				Esfera				Conta		Ficha	
Subfunção				Valor				Esfera				Conta		Ficha	
Função				Valor				Esfera				Conta		Ficha	
Subfunção				Valor				Esfera				Conta		Ficha	
Função				Valor				Esfera				Conta		Ficha	
Subfunção				Valor				Esfera				Conta		Ficha	
Função				Valor				Esfera				Conta		Ficha	
Subfunção				Valor				Esfera				Conta		Ficha	
Função				Valor				Esfera				Conta		Ficha	
Subfunção				Valor				Esfera				Conta		Ficha	
Função				Valor				Esfera				Conta		Ficha	
Subfunção				Valor				Esfera				Conta		Ficha	
Função				Valor				Esfera				Conta		Ficha	
Subfunção				Valor				Esfera				Conta		Ficha	
Função				Valor				Esfera				Conta		Ficha	
Subfunção				Valor				Esfera				Conta		Ficha	
Função				Valor				Esfera				Conta		Ficha	
Subfunção				Valor				Esfera				Conta		Ficha	
Função				Valor				Esfera				Conta		Ficha	
Subfunção				Valor				Esfera				Conta		Ficha	
Função				Valor				Esfera				Conta		Ficha	
Subfunção				Valor				Esfera				Conta		Ficha	
Função				Valor				Esfera				Conta		Ficha	
Subfunção				Valor				Esfera				Conta		Ficha	
Função				Valor				Esfera				Conta		Ficha	
Subfunção				Valor				Esfera				Conta		Ficha	
Função				Valor				Esfera				Conta		Ficha	
Subfunção				Valor				Esfera				Conta		Ficha	
Função				Valor				Esfera				Conta		Ficha	
Subfunção				Valor				Esfera				Conta		Ficha	
Função				Valor				Esfera				Conta		Ficha	
Subfunção				Valor				Esfera				Conta		Ficha	
Função				Valor				Esfera				Conta		Ficha	
Subfunção				Valor				Esfera				Conta		Ficha	
Função				Valor				Esfera				Conta		Ficha	
Subfunção				Valor				Esfera				Conta		Ficha	
Função				Valor				Esfera				Conta		Ficha	
Subfunção				Valor				Esfera				Conta		Ficha	
Função				Valor				Esfera				Conta		Ficha	
Subfunção				Valor				Esfera				Conta		Ficha	
Função				Valor				Esfera				Conta		Ficha	
Subfunção				Valor				Esfera				Conta		Ficha	
Função				Valor				Esfera				Conta		Ficha	
Subfunção				Valor				Esfera				Conta		Ficha	
Função				Valor				Esfera				Conta		Ficha	
Subfunção				Valor				Esfera				Conta		Ficha	
Função				Valor				Esfera				Conta		Ficha	
Subfunção				Valor				Esfera				Conta		Ficha	
Função				Valor				Esfera				Conta		Ficha	
Subfunção				Valor				Esfera				Conta		Ficha	
Função				Valor				Esfera				Conta		Ficha	
Subfunção				Valor				Esfera				Conta		Ficha	
Função				Valor				Esfera				Conta		Ficha	
Subfunção				Valor				Esfera				Conta		Ficha	
Função				Valor				Esfera				Conta		Ficha	
Subfunção				Valor				Esfera				Conta		Ficha	
Função				Valor				Esfera				Conta		Ficha	
Subfunção				Valor				Esfera				Conta		Ficha	
Função				Valor				Esfera				Conta		Ficha	
Subfunção				Valor				Esfera				Conta		Ficha	
Função				Valor				Esfera				Conta		Ficha	
Subfunção				Valor				Esfera				Conta		Ficha	
Função				Valor				Esfera				Conta		Ficha	
Subfunção				Valor				Esfera				Conta		Ficha	
Função				Valor				Esfera				Conta		Ficha	
Subfunção				Valor				Esfera				Conta		Ficha	
Função				Valor				Esfera				Conta		Ficha	
Subfunção				Valor				Esfera				Conta		Ficha	
Função				Valor				Esfera				Conta		Ficha	
Subfunção				Valor				Esfera				Conta		Ficha	
Função				Valor				Esfera				Conta		Ficha	
Subfunção				Valor				Esfera				Conta		Ficha	
Função				Valor				Esfera				Conta		Ficha	
Subfunção				Valor				Esfera				Conta		Ficha	
Função				Valor				Esfera				Conta		Ficha	
Subfunção				Valor				Esfera				Conta		Ficha	
Função				Valor				Esfera				Conta		Ficha	



Lei Orçamentária Anual

Demonstrativo da Despesa por Ação Segundo os Grupos de Despesa por Unidade

Exercício de 2026

Órgão		02		PODER EXECUTIVO - PREFEITURA MUNICIPAL DE PEDRO DE TOLEDO			
Un. Orçamentária		02.14		ENSINO FUNDAMENTAL QESE			
Un. Executora		02.14.01		ENSINO FUNDAMENTAL QESE			
				Função		Consolidação Funcional e Programática	
				Subfunção		Programa	
				Descrição		MANUTENÇÃO DO ENSINO FUNDAMENTAL QESE	
				Valor		Valor	
				Esfera		Conta	
				Ficha		Ficha	
				Valor		Valor	
				Esfera		Conta	
				Ficha		Ficha	
				Valor		Valor	
				Esfera		Conta	
				Ficha		Ficha	
				Valor		Valor	
				Esfera		Conta	
				Ficha		Ficha	
				Valor		Valor	
				Esfera		Conta	
				Ficha		Ficha	
				Valor		Valor	
				Esfera		Conta	
				Ficha		Ficha	
				Valor		Valor	
				Esfera		Conta	
				Ficha		Ficha	
				Valor		Valor	
				Esfera		Conta	
				Ficha		Ficha	
				Valor		Valor	
				Esfera		Conta	
				Ficha		Ficha	
				Valor		Valor	
				Esfera		Conta	
				Ficha		Ficha	
				Valor		Valor	
				Esfera		Conta	
				Ficha		Ficha	
				Valor		Valor	
				Esfera		Conta	
				Ficha		Ficha	
				Valor		Valor	
				Esfera		Conta	
				Ficha		Ficha	
				Valor		Valor	
				Esfera		Conta	
				Ficha		Ficha	
				Valor		Valor	
				Esfera		Conta	
				Ficha		Ficha	
				Valor		Valor	
				Esfera		Conta	
				Ficha		Ficha	
				Valor		Valor	
				Esfera		Conta	
				Ficha		Ficha	
				Valor		Valor	
				Esfera		Conta	
				Ficha		Ficha	
				Valor		Valor	
				Esfera		Conta	
				Ficha		Ficha	
				Valor		Valor	
				Esfera		Conta	
				Ficha		Ficha	
				Valor		Valor	
				Esfera		Conta	
				Ficha		Ficha	
				Valor		Valor	
				Esfera		Conta	
				Ficha		Ficha	
				Valor		Valor	
				Esfera		Conta	
				Ficha		Ficha	
				Valor		Valor	
				Esfera		Conta	
				Ficha		Ficha	
				Valor		Valor	
				Esfera		Conta	
				Ficha		Ficha	
				Valor		Valor	
				Esfera		Conta	
				Ficha		Ficha	
				Valor		Valor	
				Esfera		Conta	
				Ficha		Ficha	
				Valor		Valor	
				Esfera		Conta	
				Ficha		Ficha	
				Valor		Valor	
				Esfera		Conta	
				Ficha		Ficha	
				Valor		Valor	
				Esfera		Conta	
				Ficha		Ficha	
				Valor		Valor	
				Esfera		Conta	
				Ficha		Ficha	
				Valor		Valor	
				Esfera		Conta	
				Ficha		Ficha	
				Valor		Valor	
				Esfera		Conta	
				Ficha		Ficha	
				Valor		Valor	
				Esfera		Conta	
				Ficha		Ficha	
				Valor		Valor	
				Esfera		Conta	
				Ficha		Ficha	
				Valor		Valor	
				Esfera		Conta	
				Ficha		Ficha	
				Valor		Valor	
				Esfera		Conta	
				Ficha		Ficha	
				Valor		Valor	
				Esfera		Conta	
				Ficha		Ficha	
				Valor		Valor	
				Esfera		Conta	
				Ficha		Ficha	
				Valor		Valor	
				Esfera		Conta	
				Ficha		Ficha	
				Valor		Valor	
				Esfera		Conta	
				Ficha		Ficha	
				Valor		Valor	
				Esfera		Conta	
				Ficha		Ficha	
				Valor		Valor	
				Esfera		Conta	
				Ficha		Ficha	
				Valor		Valor	
				Esfera		Conta	
				Ficha		Ficha	
				Valor		Valor	
				Esfera		Conta	
				Ficha		Ficha	
				Valor		Valor	
				Esfera		Conta	
				Ficha		Ficha	
				Valor		Valor	
				Esfera		Conta	
				Ficha		Ficha	

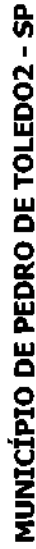

Demonstrativo da Despesa por Ação Segundo os Grupos de Despesa por Unidade

Órgão	02	PODER EXECUTIVO - PREFEITURA MUNICIPAL DE PEDRO DE TOLEDO
Un. Orçamentária	02.15	ENSINO INFANTIL CRECHE
Un. Executora	02.15.01	ENSINO INFANTIL CRECHE
		300.000,00



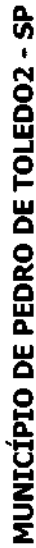

Lei Orçamentária Anual

Demonstrativo da Despesa por Ação Segundo os Grupos de Despesa por Unidade

Órgão	02	PODER EXECUTIVO - PREFEITURA MUNICIPAL DE PEDRO DE TOLEDO
Un. Orçamentária	02.16	TRANSPORTE DE ALUNOS
Un. Executora	02.16.01	TRANSPORTE DE ALUNOS
		4.250.000,00

[illegible]



MUNICÍPIO DE PEDRO DE TOLEDO2 - SP

Lei Orçamentária Anual

Demonstrativo da Despesa por Ação Segundo os Grupos de Despesa por Unidade

Exercício de 2026

Órgão		02	PODER EXECUTIVO - PREFEITURA MUNICIPAL DE PEDRO DE TOLEDO										
Un. Orçamentária		02.17	ENSINO SUPERIOR										
Un. Executora		02.17.01	ENSINO SUPERIOR								340.000,00		
Consolidação Funcional e Programática													
			Função		Subfunção								
12	Educação				340.000,00	364	Ensino Superior						
Função/ Subfunção	Programa / Ação	Fonte de Recurso	Descrição		Valor	Esfera	Conta	Ficha	Valor				
12.364	0120.2065		Manutenção do Ensino Superior		340.000,00				340.000,00				
12.364	0120.2065	01	Teseouro		340.000,00	Oramento Fiscal							
		</											



MUNICÍPIO DE PEDRO DE TOLEDO2 - SP

Lei Orçamentária Anual

Demonstrativo da Despesa por Ação Segundo os Grupos de Despesa por Unidade

Exercício de 2026

Órgão		02		PODER EXECUTIVO - PREFEITURA MUNICIPAL DE PEDRO DE TOLEDO					
Un. Orçamentária		02.18		FUNDEB - ENSINO FUNDAMENTAL					
Un. Executora		02.18.01		FUNDEB - ENSINO FUNDAMENTAL					
				Consolidação Funcional e Programática					
				Função		Subfunção		Programa	
12		Educação		6.600.000,00		361		Ensino Fundamental	
				6.600.000,00		0121		FUNDEB/ ENSINO FUNDAMENTAL	
				6.600.000,00				6.600.000,00	
Função / Subfunção	Programa / Ação	Fonte de Recurso	Descrição	Valor	Esfera	Conta	Ficha	Valor	
12.361	0121.2057		Manutenção do Ensino Fundamental FUNDEB 70%	6.549.800,00	Orçamento Fiscal			6.549.800,00	
12.361	0121.2057	02	Transferência e Convênios Estaduais - Vinculados	6.549.800,00					5.604.700,00
									945.000,00
12.361	0121.2059		Manutenção do Ensino Fundamental FUNDEB 30%	200,00	Orçamento Fiscal			200,00	
12.361	0121.2059	02	Transferência e Convênios Estaduais - Vinculados	200,00					100,00
								100,00	
12.361	0121.3004		Aquisição de Equipamentos Ensino Fundamental FUNDEB	50.000,00	Orçamento Fiscal			50.000,00	
12.361	0121.3004	02	Transferência e Convênios Estaduais - Vinculados	50.000,00					50.000,00
								50.000,00	
								50.000,00	



Lei Orçamentária Anual

Demonstrativo da Despesa por Ação Segundo os Grupos de Despesa por Unidade

Exercício de 2026

CASAD - PAUPEPPOCTOENL

Página 26 de 32



MUNICÍPIO DE PEDRO DE TOLEDO - SP

Lei Orçamentária Anual

Demonstrativo da Despesa por Ação Segundo os Grupos de Despesa por Unidade

Exercício de 2026

Órgão		02	PODER EXECUTIVO - PREFEITURA MUNICIPAL DE PEDRO DE TOLEDO									
Un. Orçamentária		02.21	DEPARTAMENTO DE OBRAS E SERVIÇOS MUNICIPAIS									
Un. Executora		02.21.01	OBRAS E SERVIÇOS MUNICIPAIS									
Consolidação Funcional e Programática												
Função			Subfunção									



MUNICÍPIO DE PEDRO DE TOLEDO - SP

Lei Orçamentária Anual

Demonstrativo da Despesa por Ação Segundo os Grupos de Despesa por Unidade

Exercício de 2026

Função/ Subfunção	Programa/ Ação	Fonte de Recursos	Descrição	Valor	Esfera	Conta	Ficha	Valor
Órgão 02 - PODER EXECUTIVO - PREFEITURA MUNICIPAL DE PEDRO DE TOLEDO								
Un. Orçamentária 02.21 - DEPARTAMENTO DE OBRAS E SERVIÇOS MUNICIPAIS								
Un. Executora 02.21.01 - OBRAS E SERVIÇOS MUNICIPAIS								7.757.500,00
15.451	0123.1029		Requalificação do Centro da Cidade	1.000,00	Orçamento Fiscal	4.4.90.51	Obras e Instalações	100,00
15.451	0123.1029	01	Tesouro	800,00	Orçamento Fiscal	4.4.90.51	Obras e Instalações	100,00
15.451	0123.1029	02	Transferência e Convênios Estaduais - Vinculados	100,00	Orçamento Fiscal	4.4.90.51	Obras e Instalações	800,00
15.451	0123.1029	05	Transferência e Convênios Federais - Vinculados	100,00	Orçamento Fiscal	4.4.90.51	Obras e Instalações	100,00
15.451	0123.1030		Drenagem de Vias Públicas	15.000,00	Orçamento Fiscal	4.4.90.51	Obras e Instalações	100,00
15.451	0123.1030	01	Tesouro	14.900,00	Orçamento Fiscal	4.4.90.51	Obras e Instalações	100,00
15.451	0123.1030	02	Transferência e Convênios Estaduais - Vinculados	100,00	Orçamento Fiscal	4.4.90.51	Obras e Instalações	14.900,00
15.451	0123.3012		Reforma do Terminal Rodoviário	10.000,00	Orçamento Fiscal	4.4.90.51	Obras e Instalações	100,00
15.451	0123.3012	01	Tesouro	10.000,00	Orçamento Fiscal	4.4.90.51	Obras e Instalações	100,00
15.451	0123.3017		Construção do aterro sanitário	500.000,00	Orçamento Fiscal	4.4.90.52	Equipamentos e Material Permanente	10.000,00
15.451	0123.3017	01	Tesouro	500.000,00	Orçamento Fiscal	4.4.90.51	Obras e Instalações	10.000,00
15.451	0123.3018		Construção do velório municipal	200.000,00	Orçamento Fiscal	4.4.90.51	Obras e Instalações	500.000,00
15.451	0123.3018	01	Tesouro	200.000,00	Orçamento Fiscal	4.4.90.51	Obras e Instalações	500.000,00
15.452	0123.1026		Aquisição de Veículo Departamento de Obras	1.000,00	Orçamento Fiscal	4.4.90.51	Obras e Instalações	200.000,00
15.452	0123.1026	01	Tesouro	1.000,00	Orçamento Fiscal	4.4.90.52	Equipamentos e Material Permanente	200.000,00
15.452	0123.2066		Manutenção do Departamento Obras e Serviços	6.869.400,00	Orçamento Fiscal	3.1.90.11	Vencimentos e Vantagens Fixas Pessoal Civil	1.000,00
15.452	0123.2066	01	Tesouro	6.869.100,00	Orçamento Fiscal	3.1.90.13	Obrigações Patronais	1.000,00
								6.869.100,00
								2.091.700,00
								400.000,00



MUNICÍPIO DE PEDRO DE TOLEDO2 - SP

Lei Orcamentária Anual

Demonstrativo da Despesa por Ação Segundo os Grupos de Despesa por Unidade

[illegible]



Lei Orçamentária Anual

Demonstrativo da Despesa por Ação Segundo os Grupos de Despesa por Unidade

Órgão	02	PODER EXECUTIVO - PREFEITURA MUNICIPAL DE PEDRO DE TOLEDO
Un. Orçamentária	02.21	DEPARTAMENTO DE OBRAS E SERVIÇOS MUNICIPAIS
Un. Executora	02.21.04	SEÇÃO DE DEFESA CIVIL
		190.000,00

GeSIAP - PMPEDRODETOLEDO



MUNICÍPIO DE PEDRO DE TOLEDO2 - SP

Lei Orçamentária Anual

Demonstrativo da Despesa por Ação Segundo os Grupos de Despesa por Unidade

Órgão	02	PODER EXECUTIVO - PREFEITURA MUNICIPAL DE PEDRO DE TOLEDO
Un. Orçamentária	02.22	DEPARTAMENTO DE AGRICULTURA E ABASTECIMENTO
Un. Executora	02.22.01	AGRICULTURA E ABASTECIMENTO
		570.000,00

Ciudad - Ciudad del Toledano
 Ciudad - Ciudad del Toledano



MUNICÍPIO DE PEDRO DE TOLEDO2 - SP

Lei Orçamentária Anual

Demonstrativo da Despesa por Ação Segundo os Grupos de Despesa por Unidade

Exercício de 2026

Órgão		02	PODER EXECUTIVO - PREFEITURA MUNICIPAL DE PEDRO DE TOLEDO									
Un. Orçamentária		02.22	DEPARTAMENTO DE AGRICULTURA E ABASTECIMENTO									
Un. Executora		02.22.02	COORDENADORIA DE MEIO AMBIENTE									
Consolidação Funcional e Programática												
Função			Subfunção		Programa							



MUNICÍPIO DE PEDRO DE TOLEDO2 - SP

Lei Orçamentária Anual

Quadro Demonstrativo da Receita e Aplicação dos Recursos por Fonte

Exercício de 2026

01 - Tesouro						
Receita			Despesa			
Especificação	Previsão	%	Especificação	Fixação	%	
1 Receitas Correntes	54.352.988,00	99,9982	3 Despesas Correntes	49.652.958,00	91,0914	
1.1 Impostos, Taxas e Contribuições de Melhoria	10.361.948,00	19,0638	3.1 Pessoal e Encargos Sociais	25.842.800,00	47,4102	
1.2 Contribuições	1.500,00	0,0028	3.2 Juros e Encargos da Dívida	270.000,00	0,4953	
1.3 Receita Patrimonial	328.640,00	0,6046	3.3 Outras Despesas Correntes	23.540.158,00	43,1859	
1.7 Transferência Correntes	43.549.900,00	80,1227	4 Despesas de Capital	3.173.000,00	5,8211	
Valor Bruto	53.251.100,00	97,9709	4.4 Investimentos	2.273.000,00	4,1700	
(-) Dedução	9.701.290,00	17,8482	4.6 Amortização / Refinanciamento da Dívida	900.000,00	1,6511	
1.9 Outras Receitas Correntes	111.000,00	0,2042	9 Reserva de Contingência	1.683.000,00	3,0876	
2 Receitas de Capital	1.000,00	0,0018	9.9 Reserva de Contingência	1.683.000,00	3,0876	
2.2 Alienação de Bens	1.000,00	0,0018				
Total	54.353.988,00	100,00	Total	54.568.958,00	100,00	



MUNICÍPIO DE PEDRO DE TOLEDO2 - SP

Lei Orçamentária Anual

Quadro Demonstrativo da Receita e Aplicação dos Recursos por Fonte

Exercício de 2026

Receita				Despesa			
Especificação	Previsão	%	Especificação	Previsão	%	Fixação	%
1 Receitas Correntes	15.863.200,00	100,0000	3 Despesas Correntes	14.560.259,00	99,6414		
1.3 Receita Patrimonial	285.100,00	1,8202	3.1 Pessoal e Encargos Sociais	9.048.400,00	61,9217		
1.7 Transferência Correntes	15.378.100,00	96,1798	3.3 Outras Despesas Correntes	5.511.859,00	37,7197		
2 Receitas de Capital	0,00	0,0000	4 Despesas de Capital	52.400,00	0,3586		
2.4 Transferências de Capital	0,00	0,0000	4.4 Investimentos	52.400,00	0,3586		
Total	15.663.200,00	100,00	Total	14.612.659,00	100,00		



MUNICÍPIO DE PEDRO DE TOLEDO2 - SP

Lei Orçamentária Anual

Quadro Demonstrativo da Receita e Aplicação dos Recursos por Fonte

Exercício de 2026

05 - Transferência e Convênios Federais - Vinculados

Receita		Despesa			
Especificação	Previsão	%	Especificação	Fluxo	%
1 Receitas Correntes	6.424.800,00	99,1051	3 Despesas Correntes	7.152.884,00	96,8477
1.3 Receita Patrimonial	145.300,00	2,2413	3.1 Pessoal e Encargos Sociais	1.960.000,00	26,5652
1.7 Transferência Correntes	6.279.500,00	96,8638	3.3 Outras Despesas Correntes	5.192.884,00	70,3826
2 Receitas de Capital	58.012,00	0,8949	4 Despesas de Capital	225.200,00	3,0523
2.4 Transferências de Capital	58.012,00	0,8949	4.4 Investimentos	225.200,00	3,0523
Total	6.482.812,00	100,00	Total	7.378.084,00	100,00



MUNICÍPIO DE PEDRO DE TOLEDO2 - SP

Lei Orçamentária Anual

Quadro Demonstrativo da Receita e Aplicação dos Recursos por Fonte

Exercício de 2026

07 - Operações de Crédito									
Receita		Provisão		%		Especificação		Despesa	
Especificação								Finalidade	%
2	Recasas de Capital			0,00	0,0000	4	Despesas de Capital	300,00	100,0000
2.1	Operações de Crédito			0,00	0,0000	4.4	Investimentos	300,00	100,0000
Total				0,00	100,00	Total		300,00	100,00
Total Geral				76.500.000,00		Total Geral		76.500.000,00	



MUNICÍPIO DE PEDRO DE TOLEDO2 - SP

Lei Orçamentária Anual

Quadro Demonstrativo da Receita e Aplicação dos Recursos por Fonte STN

Exercício de 2026

1.500.0000 - RECURSOS NÃO VINCULADOS DE IMPOSTOS - RECURSOS DO EXERCÍCIO CORRENTE

Receita		Despesa			
Especificação	Previsão	%	Especificação	Fixação	%
1 Receitas Correntes	54.323.988,00	99,9982	3 Despesas Correntes	35.781.716,00	89,2170
1.1 - Impostos, Taxas e Contribuições de Melhoria	10.361.948,00	19,0744	3.1 Pessoal e Encargos Sociais	16.022.800,00	35,9338
1.2 Contribuições	1.500,00	0,0028	3.2 Juros e Encargos da Dívida	270.000,00	0,6055
1.3 Receita Patrimonial	328.640,00	0,6050	3.3 Outras Despesas Correntes	23.488.916,00	52,6778
1.7 Transferência Correntes	43.549.900,00	80,1670	4 Despesas de Capital	3.125.100,00	7,0086
Valor Bruto	53.251.100,00	98,0250	4.4 Investimentos	2.225.100,00	4,9902
(-) Dedução	9.701.200,00	17,8580	4.6 Amortização / Refinanciamento da Dívida	900.000,00	2,0184
1.9 Outras Receitas Correntes	81.000,00	0,1491	9 Reserva de Contingência	1.683.000,00	3,7744
2 Receitas de Capital	1.000,00	0,0018	9.9 Reserva de Contingência	1.683.000,00	3,7744
2.2 Alienação de Bens	1.000,00	0,0018			
Total	54.323.988,00	100,00	Total	44.589.816,00	100,00



MUNICÍPIO DE PEDRO DE TOLEDO2 - SP

Lei Orçamentária Anual

Quadro Demonstrativo da Receita e Aplicação dos Recursos por Fonte STN

Exercício de 2026						
1.501.0000 - OUTROS RECURSOS NÃO VINCULADOS - RECURSOS DO EXERCÍCIO CORRENTE						
Especificação	Receita	Previsão	%	Especificação	Despesa	%
1 Receitas Correntes		30.000,00	100,0000			
1.9 Outras Receitas Correntes		30.000,00	100,0000			
Total		30.000,00	100,00	Total		100,00



MUNICÍPIO DE PEDRO DE TOLEDO2 - SP

Lei Orçamentária Anual

Quadro Demonstrativo da Receita e Aplicação dos Recursos por Fonte STN

Exercício de 2026

1.540.0000 - TRANSFERÊNCIAS DO FUNDEB - IMPOSTOS E TRANSFERÊNCIAS DE IMPOSTOS - RECURSOS DO EXERCÍCIO CORRENTE				Despesa	
Especificação	Previsão	%	Especificação	Fixação	%
1 Receitas Correntes	9.887.050,00	100,0000	3 Despesas Correntes	9.048.800,00	99,4473
1.3 Receita Patrimonial	56.050,00	0,5669	3.1 Pessoal e Encargos Sociais	9.048.400,00	99,4319
1.7 Transferência Correntes	9.831.000,00	98,4331	3.3 Outras Despesas Correntes	1.400,00	0,0154
			4 Despesas de Capital	50.300,00	0,5527
			4.4 Investimentos	50.300,00	0,5527
Total	9.887.050,00	100,00	Total	9.100.100,00	100,00



MUNICÍPIO DE PEDRO DE TOLEDO2 - SP

Lei Orçamentária Anual

Quadro Demonstrativo da Receita e Aplicação dos Recursos por Fonte STN

Exercício de 2026

1.550.000,00 - TRANSFERÊNCIA DO SALÁRIO-EDUCAÇÃO - RECURSOS DO EXERCÍCIO CORRENTE									
Receita		Previsão		%		Especificação		Despesa	
Especificação									
1	Receitas Correntes								
1.3	Receita Patrimonial	808.000,00	100,0000	3	Despesas Correntes			689.800,00	99,9710
1.7	Transferência Correntes	8.000,00	0,9901	3.3	Outras Despesas Correntes			689.800,00	99,9710
		800.000,00	99,0099	4	Despesas de Capital			200,00	0,0290
				4.4	Investimentos			200,00	0,0290
Total		808.000,00	100,00	Total				690.000,00	100,00



Lei Orçamentária Anual

Quadro Demonstrativo da Receita e Aplicação dos Recursos por Fonte STN

Exercício de 2026

GeSIAP - PM PEDRO DE TOLEDO



MUNICÍPIO DE PEDRO DE TOLEDO2 - SP

Lei Orçamentária Anual

Quadro Demonstrativo da Receita e Aplicação dos Recursos por Fonte STN

Exercício de 2026

1.552.0000 - TRANSFERÊNCIAS DE RECURSOS DO FNDE REFERENTES AO PROGRAMA NACIONAL DE ALIMENTAÇÃO ESCOLAR (PNAE) - RECURSOS DO EXERCÍCIO CORRENTE									
Especificação	Receita		Previsão		Despesa		Fixação		%
1	Receitas Correntes		406.100,00	100,0000	3	Despesas Correntes		395.000,00	100,0000
1.3	Receita Patrimonial		6.100,00	1,5021	3,3	Outras Despesas Correntes		395.000,00	100,0000
1.7	Transferência Correntes		400.000,00	98,4979					
Total			406.100,00	100,00	Total			395.000,00	100,00



MUNICÍPIO DE PEDRO DE TOLEDO2 - SP

Lei Orçamentária Anual

Quadro Demonstrativo da Receita e Aplicação dos Recursos por Fonte STN

Exercício de 2026

1.553.0000 - TRANSFERÊNCIAS DE RECURSOS DO FNDE REFERENTES AO PROGRAMA NACIONAL DE APOIO AO TRANSPORTE ESCOLAR (PNATE) - RECURSOS DO EXERCÍCIO CORRENTE									
Receita					Despesa				
Especificação	Previsão	%	Especificação	Fixação	%				
1 Receitas Correntes	135.150,00	100,0000	3 Despesas Correntes	115.000,00	100,0000				
1.3 Receita Patrimonial	2.150,00	1,5908	3.3 Outras Despesas Correntes	115.000,00	100,0000				
1.7 Transferência Correntes	133.000,00	98,4092							
Total	135.150,00	100,00	Total	115.000,00	100,00				



MUNICÍPIO DE PEDRO DE TOLEDO2 - SP

Lei Orçamentária Anual

Quadro Demonstrativo da Receita e Aplicação dos Recursos por Fonte STN

Exercício de 2026					
1.569.0000 - OUTRAS TRANSFERÊNCIAS DE RECURSOS DO FNDE - RECURSOS DO EXERCÍCIO CORRENTE					
Especificação	Receita	Previsão	%	Especificação	Despesa
					Fixação
					%
				3	Despesas Correntes
				3.3	Outras Despesas Correntes
				4	Despesas de Capital
				4.4	Investimentos
Total		0,00	100,00	Total	5,700,00 100,00



MUNICÍPIO DE PEDRO DE TOLEDO2 - SP

Lei Orçamentária Anual

Quadro Demonstrativo da Receita e Aplicação dos Recursos por Fonte STN

Exercício de 2026

1.570.0000 - TRANSFERÊNCIAS DO GOVERNO FEDERAL REFERENTES A CONVÊNIOS E OUTROS REPASSES VINCULADOS À EDUCAÇÃO - RECURSOS DO EXERCÍCIO CORRENTE					Despesa	
Especificação	Recorre	Previsão	%	Especificação	Fixação	%
2 Receitas de Capital	98.012,00	98.012,00	100,0000			
2.4 Transferências de Capital	98.012,00	98.012,00	100,0000			
Total		58.012,00	100,00	Total	0,00	100,00



MUNICÍPIO DE PEDRO DE TOLEDO2 - SP

Lei Orçamentária Anual

Quadro Demonstrativo da Receita e Aplicação dos Recursos por Fonte STN

Exercício de 2026

1.571.0000 - TRANSFERÊNCIAS DO ESTADO REFERENTES A CONVÊNIOS E OUTROS REPASSES VINCULADOS À EDUCAÇÃO - RECURSOS DO EXERCÍCIO CORRENTE									
Receita					Despesa				
Especificação	Previsão	%	Especificação	Fixação	%				
2 Receitas de Capital	0,00	0,0000	4 Despesas de Capital		600,00	100,0000			
2.4 Transferências de Capital	0,00	0,0000	4.4 Investimentos		600,00	100,0000			
Total	0,00	100,00	Total		600,00	100,00			



MUNICÍPIO DE PEDRO DE TOLEDO2 - SP

Lei Orçamentária Anual

Quadro Demonstrativo da Receita e Aplicação dos Recursos por Fonte STN

Exercício de 2026

1.575.0000 - OUTRAS TRANSFERÊNCIAS DE CONVÊNIOS E INSTRUMENTOS CONGÊNERES VINCULADOS À EDUCAÇÃO - RECURSOS DO EXERCÍCIO CORRENTE						
Especificação	Receita		Provisão	%	Despesa	
					Fixação	%
					4.949.100,00	100,0000
					4.949.100,00	100,0000
Total			0,00	100,00	4.949.100,00	100,00

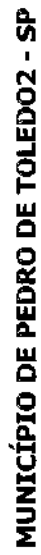

Lei Orçamentária Anual

Quadro Demonstrativo da Receita e Aplicação dos Recursos por Fonte STN

GeSIAP - PMPEDRODETOLEDO



MUNICÍPIO DE PEDRO DE TOLEDO2 - SP

Lei Orçamentária Anual

Quadro Demonstrativo da Receita e Aplicação dos Recursos por Fonte STN

Exercício de 2026

1.600.0000 - TRANSFERÊNCIAS FUNDO A FUNDO DE RECURSOS DO SUS PROVENIENTES DO GOVERNOS FEDERAL - BLOCO DE MANUTENÇÃO DAS AÇÕES E SERVIÇOS PÚBLICOS DE SAÚDE - RECURSOS DO EXERCÍCIO									
CORRENTE									
Especificação		Receita		Previsão		% Especificação		Despesa	
1	Receitas Correntes			4.802.500,00	100,0000	3	Despesas Correntes		
1.3	Receita Patrimonial			52.000,00	1,0828	3.1	Pessoal e Encargos Sociais	2.295.000,00	92,2799
1.7	Transferência Correntes			4.750.500,00	98,9172	3.3	Outras Despesas Correntes	1.950.000,00	78,8098
						4	Despesas de Capital	335.000,00	13,4700
						4.4	Investimentos	192.000,00	7,7201
								192.000,00	7,7201
Total				4.802.500,00	100,00	Total		2.487.000,00	100,00



MUNICÍPIO DE PEDRO DE TOLEDO2 - SP

Lei Orçamentária Anual

Quadro Demonstrativo da Receita e Aplicação dos Recursos por Fonte STN

Exercício de 2026

1.621.0000 - TRANSFERÊNCIAS FUNDO A FUNDO DE RECURSOS DO SUS PROVENIENTES DO GOVERNO ESTADUAL - RECURSOS DO EXERCÍCIO CORRENTE									
Receita					Despesa				
Especificação	Previsão	%	Especificação	Fixação	%				
1 Receitas Correntes	467.100,00	100,0000	3 Despesas Correntes	120.000,00	99,1736				
1.3 Receita Patrimonial	100.000,00	21,4087	3.3 Outras Despesas Correntes	120.000,00	99,1736				
1.7 Transferência Correntes	367.100,00	78,5913	4 Despesas de Capital	1.000,00	0,8264				
			4.4 Investimentos	1.000,00	0,8264				
Total	467.100,00	100,00	Total	121.000,00	100,00				



MUNICÍPIO DE PEDRO DE TOLEDO2 - SP

Lei Orçamentária Anual

Quadro Demonstrativo da Receita e Aplicação dos Recursos por Fonte STN

Exercício de 2026

1.622.0000 - TRANSFERÊNCIAS FUNDO A FUNDO DE RECURSOS DO SUS PROVENIENTES DOS GOVERNOS MUNICIPAIS - RECURSOS DO EXERCÍCIO CORRENTE					
Especificação	Receita		Despesa		
	Previsão	%	Especificação	Fixação	%
			3 Despesas Correntes	914.000,00	99,7817
			3.3 Outras Despesas Correntes	914.000,00	99,7817
			4 Despesas de Capital	2.000,00	0,2183
			4.4 Investimentos	2.000,00	0,2183
Total	0,00	100,00	Total	916.000,00	100,00



MUNICÍPIO DE PEDRO DE TOLEDO2 - SP

Lei Orçamentária Anual

Quadro Demonstrativo da Receita e Aplicação dos Recursos por Fonte STN

Exercício de 2026

1.636.0000 - OUTRAS TRANSFERÊNCIAS DE CONVÊNIOS E INSTRUMENTOS CONGÊNERES VINCULADOS À SAÚDE - RECURSOS DO EXERCÍCIO CORRENTE					
Receita			Despesa		
Especificação	Previsão	%	Especificação	Fixação	%
1 Receitas Correntes	100,00	100,0000			
1.3 Receita Patrimonial	100,00	100,0000			
Total	100,00	100,00	Total	0,00	100,00



MUNICÍPIO DE PEDRO DE TOLEDO2 - SP

Lei Orçamentária Anual

Quadro Demonstrativo da Receita e Aplicação dos Recursos por Fonte STN

Exercício de 2026

Receita					Despesa				
1.659.000,00 - OUTROS RECURSOS VINCULADOS À SAÚDE - RECURSOS DO EXERCÍCIO CORRENTE									
Especificação	Previsão	%	Especificação		Fixação	%			
			3 Despesas Correntes		12.588.000,00	99,6201			
			3.1 Pessoal e Encargos Sociais		9.820.000,00	77,7145			
			3.3 Outras Despesas Correntes		2.768.000,00	21,9057			
			4 Despesas de Capital		48.000,00	0,3799			
			4.4 Investimentos		48.000,00	0,3799			
Total	0,00	100,00	Total		12.636.000,00	100,00			



MUNICÍPIO DE PEDRO DE TOLEDO2 - SP

Lei Orçamentária Anual

Quadro Demonstrativo da Receita e Aplicação dos Recursos por Fonte STN

Exercício de 2026

1.660.0000 - TRANSFERÊNCIA DE RECURSOS DO FUNDO NACIONAL DE ASSISTÊNCIA SOCIAL - FNAS - RECURSOS DO EXERCÍCIO CORRENTE									
Receita					Despesa				
Especificação	Previsão	%	Especificação		Fixação	%			
1 Receitas Correntes	225.000,00	100,0000	3 Despesas Correntes		236.884,00	88,7592			
1.3 Receita Patrimonial	35.000,00	15,5556	3.3 Outras Despesas Correntes		236.884,00	88,7592			
1.7 Transferência Correntes	190.000,00	84,4444	4 Despesas de Capital		30.000,00	11,2408			
			4.4 Investimentos		30.000,00	11,2408			
Total	225.000,00	100,00	Total		266.884,00	100,00			



MUNICÍPIO DE PEDRO DE TOLEDO2 - SP

Lei Orçamentária Anual

Quadro Demonstrativo da Receita e Aplicação dos Recursos por Fonte STN

Exercício de 2026

1.665.0000 - TRANSFERÊNCIAS DE CONVÊNIOS E OUTROS REPASSES VINCULADOS À ASSISTÊNCIA SOCIAL - RECURSOS DO EXERCÍCIO CORRENTE									
Receita					Despesa				
Especificação		Previsão	%	Especificação		Fixação	%		
1	Receitas Correntes							223.100,00	100,0000
1.3	Receita Patrimonial	415.000,00	100,0000	3	Despesas Correntes			223.100,00	100,0000
1.7	Transferência Correntes	10.000,00	2,4038	3.3	Outras Despesas Correntes				
		405.000,00	97,5952						
Total		415.000,00	100,00	Total		223.100,00	100,00		



MUNICÍPIO DE PEDRO DE TOLEDO2 - SP

Lei Orçamentária Anual

Quadro Demonstrativo da Receita e Aplicação dos Recursos por Fonte STN

Exercício de 2026

1.700.0000 - OUTRAS TRANSFERÊNCIAS DE CONVÊNIOS OU REPASSES DA UNIÃO - RECURSOS DO EXERCÍCIO CORRENTE									
		Receita		Despesa					
Especificação		Previsão	%	Especificação		Fixação	%		
1	Receitas Correntes							100,00	100,00000
1.3	Receita Patrimonial							100,00	100,00000
2	Receitas de Capital							100,00	100,00000
2.4	Transferências de Capital								
Total		42.000,00	100,00	Total		100,00		100,00	100,00000



MUNICÍPIO DE PEDRO DE TOLEDO2 - SP

Lei Orçamentária Anual

Quadro Demonstrativo da Receita e Aplicação dos Recursos por Fonte STN

Exercício de 2026

1.701.0000 - OUTRAS TRANSFERÊNCIAS DE CONVÊNIOS OU REPASSES DOS ESTADOS - RECURSOS DO EXERCÍCIO CORRENTE						
Receita			Despesa			
Especificação	Previsão	%	Especificação	Fixação	%	
1 Receitas Correntes	4.893.000,00	100,0000	3 Despesas Correntes	1.300,00	92,8571	
1.3 Receita Patrimonial	119.000,00	2,4320	3.3 Outras Despesas Correntes	1.300,00	92,8571	
1.7 Transferência Correntes	4.774.000,00	97,5680	4 Despesas de Capital	100,00	7,1429	
2 Receitas de Capital	0,00	0,0000	4.4 Investimentos	100,00	7,1429	
2.4 Transferências de Capital	0,00	0,0000				
Total	4.893.000,00	100,00	Total	1.400,00	100,00	



MUNICÍPIO DE PEDRO DE TOLEDO2 - SP

Lei Orçamentária Anual

Quadro Demonstrativo da Receita e Aplicação dos Recursos por Fonte STN

Exercício de 2026

1.710.0000 - TRANSFERÊNCIA ESPECIAL DOS ESTADOS - RECURSOS DO EXERCÍCIO CORRENTE - RECURSOS DO EXERCÍCIO CORRENTE									
		Receita		Despesa					
Especificação		Previsão	%	Especificação		Fixação	%		
2	Receitas de Capital	0,00	0,0000						
2.4	Transferências de Capital	0,00	0,0000						
Total		0,00	100,00	Total			0,00	100,00	



MUNICÍPIO DE PEDRO DE TOLEDO2 - SP

Lei Orçamentária Anual

Quadro Demonstrativo da Receita e Aplicação dos Recursos por Fonte STN

Exercício de 2026

1.749.0000 - OUTRAS VINCULAÇÕES DE TRANSFERÊNCIAS - RECURSOS DO EXERCÍCIO CORRENTE					Despesa	
Especificação	Recorre	Previsão	%	Especificação	Fixação	%
				3 Despesas Correntes	1.200,00	70,5882
				3.3 Outras Despesas Correntes	1.200,00	70,5882
				4 Despesas de Capital	500,00	29,4118
				4.4 Investimentos	500,00	29,4118
Total		0,00	100,00	Total	1.700,00	100,00



MUNICÍPIO DE PEDRO DE TOLEDO2 - SP

Lei Orçamentária Anual

Quadro Demonstrativo da Receita e Aplicação dos Recursos por Fonte STN

Exercício de 2026									
1.754.0000 - RECURSOS DE OPERAÇÕES DE CRÉDITO - RECURSOS DO EXERCÍCIO CORRENTE									
Receita		Despesa							
Especificação	Previsão	%	Especificação	Fixação	%				
2 Receitas de Capital						300,00	100,0000		
2.1 Operações de Crédito			Despesas de Capital			300,00	100,0000		
			Investimentos						
Total	0,00	100,00	Total	300,00	100,00				



MUNICÍPIO DE PEDRO DE TOLEDO2 - SP

Lei Orçamentária Anual

Quadro Demonstrativo da Receita e Aplicação dos Recursos por Fonte STN

Exercício de 2026

1.761.0000 - RECURSOS VINCULADOS AO FUNDO DE COMBATE E ERRADICAÇÃO DA POBREZA - RECURSOS DO EXERCÍCIO CORRENTE					
Especificação	Receita		Despesa		
	Previsão	%	Especificação	Fixação	%
1 Receitas Correntes	0,00	0,0000			
1.7 Transferência Correntes	0,00	0,0000			
Total	0,00	100,00	Total	0,00	100,00



MUNICÍPIO DE PEDRO DE TOLEDO2 - SP

Lei Orçamentária Anual

Quadro Demonstrativo da Receita e Aplicação dos Recursos por Fonte STN

Exercício de 2026						
1.899.0000 - OUTROS RECURSOS VINCULADOS - RECURSOS DO EXERCÍCIO CORRENTE						
Especificação	Receita	Previsão	%	Especificação	Despesa	Fixação
				4 Despesas de Capital		100,00 100,0000
				4.4 Investimentos		100,00 100,0000
Total		0,00	100,00	Total		100,00 100,00
Total Geral		76.500.000,00	Total Geral			76.500.000,00



MUNICÍPIO DE PEDRO DE TOLEDO - SP
Comparativo entre a Receita e Despesa por Fonte de Recurso

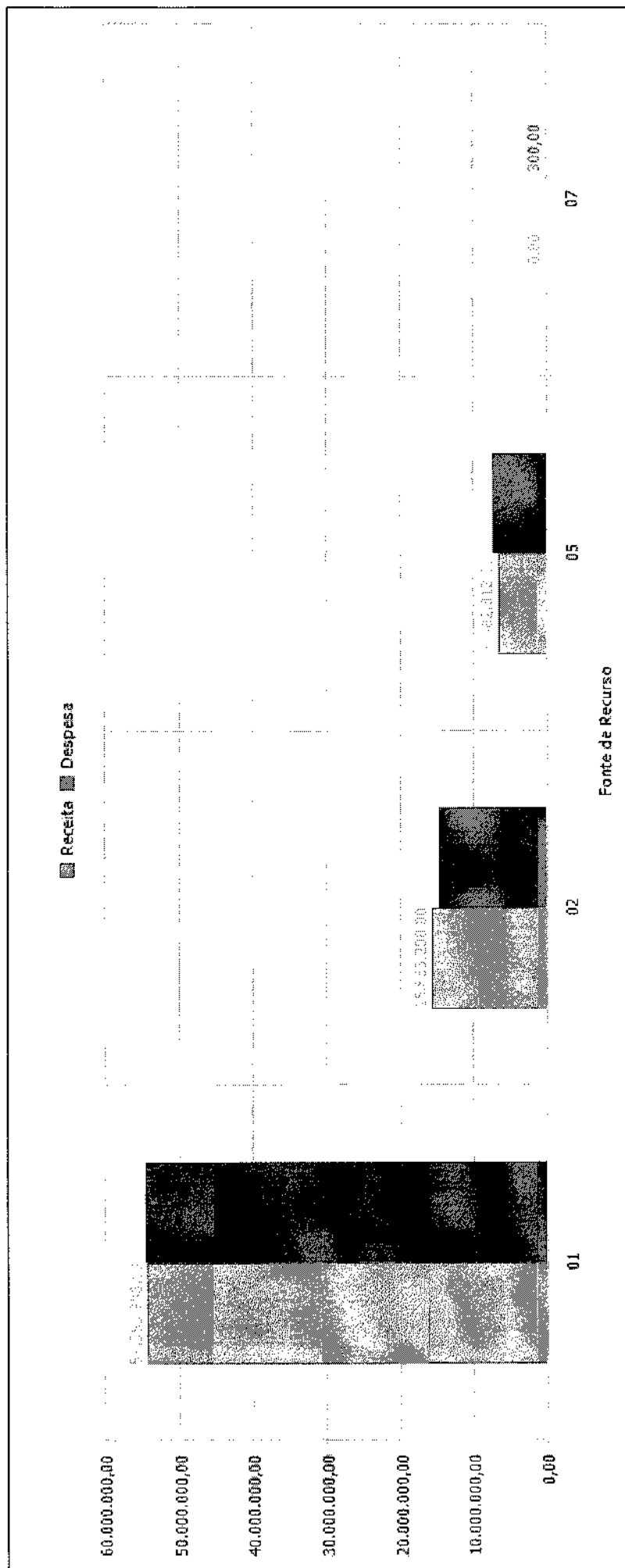



MUNICÍPIO DE PEDRO DE TOLEDO - SP
Comparativo entre a Receita e Despesa por Categoria Econômica

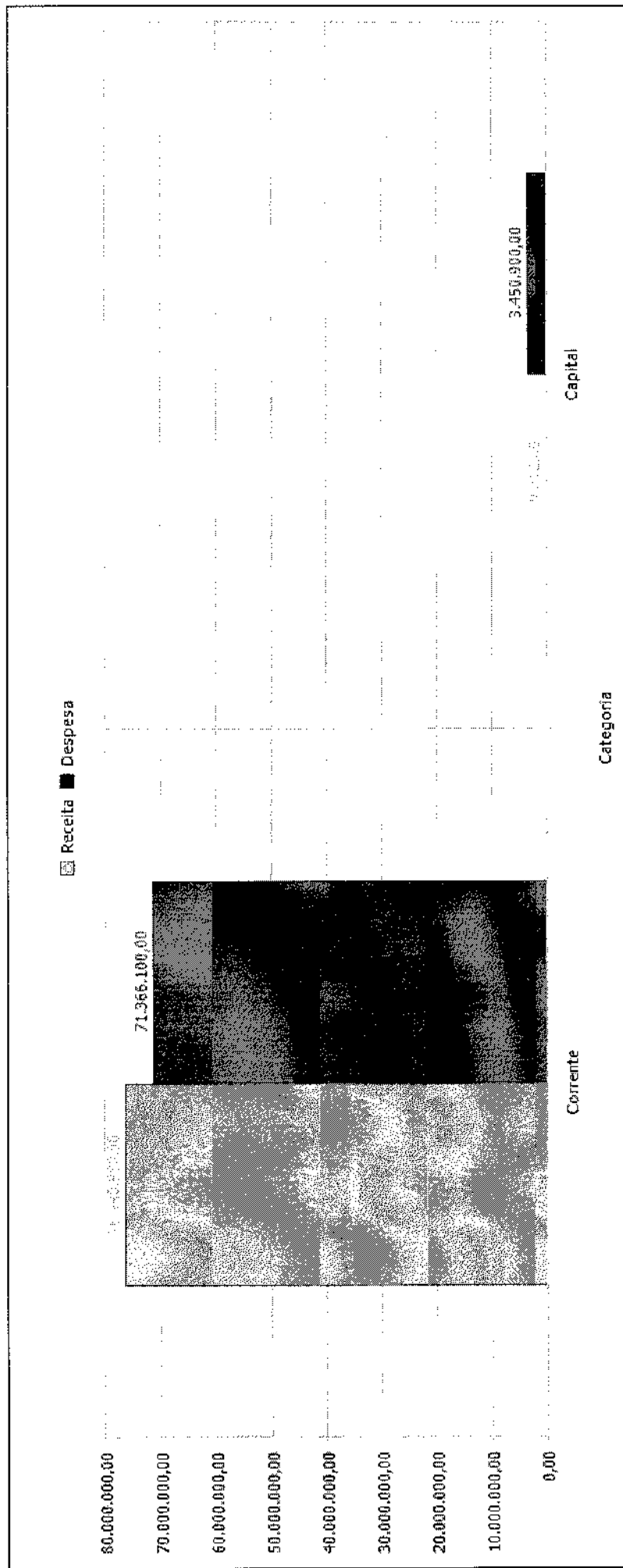



MUNICÍPIO DE PEDRO DE TOLEDO - SP
Comparativo entre a Receita e Despesa por Tipo de Esfera

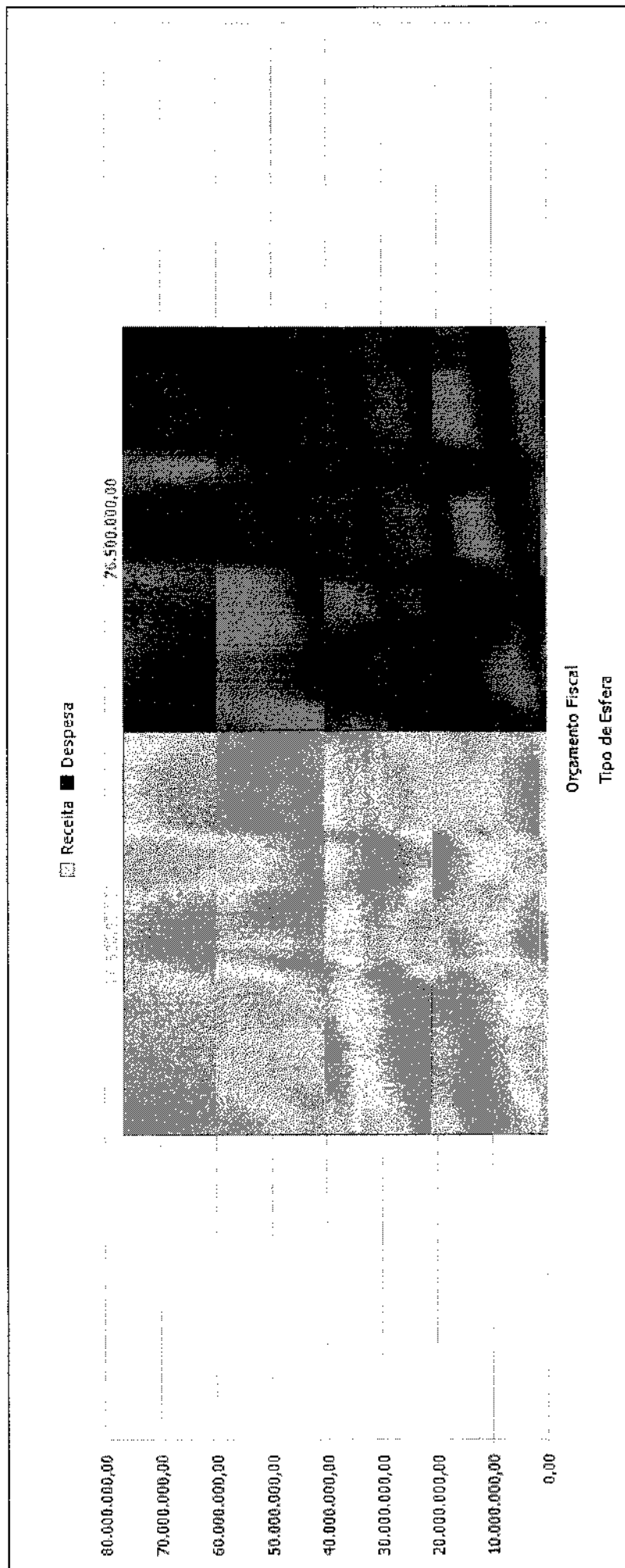



MUNICÍPIO DE PEDRO DE TOLEDO - SP
Fixação da Despesa por Natureza

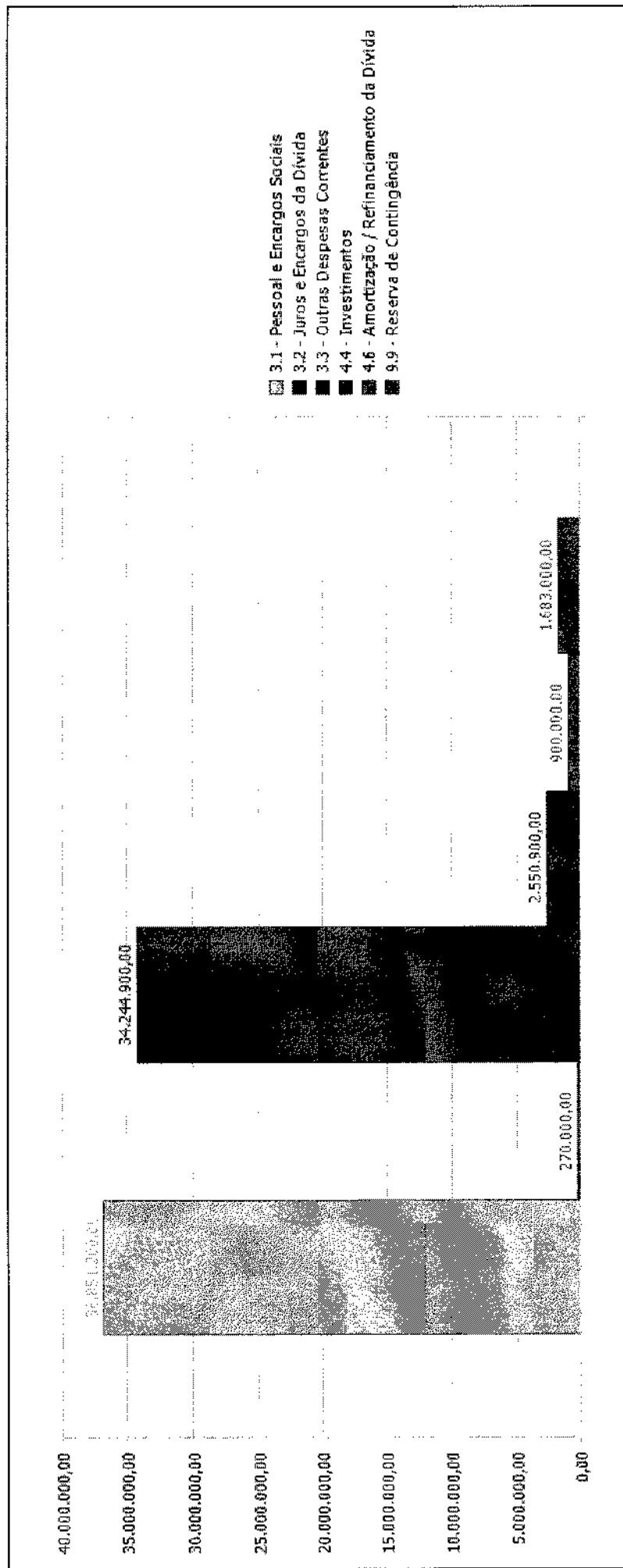



MUNICÍPIO DE PEDRO DE TOLEDO 2 - SP
Lei Orçamentária Anual
Cronograma de Execução Mensal de Desembolso

Exercício de 2026

Órgão: 01 - PODER LEGISLATIVO - CAMARA MUNICIPAL DE PEDRO DE TOLEDO

Especificação	Jan	Fev	Mar	Abr	Mai	Jun	Jul	Ago	Sep	Out	Nov	Dez	Total
01 - Tesouro	274.998,71	274.998,71	274.998,71	274.998,71	274.998,71	274.998,71	274.998,71	274.998,71	274.998,71	274.998,71	274.998,71	274.998,71	3.300.000,00
3 Despesas Correntes	240.498,70	240.498,70	240.498,70	240.498,70	240.498,70	240.498,70	240.498,70	240.498,70	240.498,70	240.498,70	240.498,70	240.498,70	2.886.000,00
3.1 Pessoal e Encargos Sociais	179.208,34	179.208,34	179.208,34	179.208,34	179.208,34	179.208,34	179.208,34	179.208,34	179.208,34	179.208,34	179.208,34	179.208,34	2.150.500,00
3.3 Outras Despesas Correntes	61.290,36	61.290,36	61.290,36	61.290,36	61.290,36	61.290,36	61.290,36	61.290,36	61.290,36	61.290,36	61.290,36	61.290,36	735.500,00
4 Despesas de Capital	34.500,01	34.500,01	34.500,01	34.500,01	34.500,01	34.500,01	34.500,01	34.500,01	34.500,01	34.500,01	34.500,01	34.500,01	414.000,00
4.4 Investimentos	34.500,01	34.500,01	34.500,01	34.500,01	34.500,01	34.500,01	34.500,01	34.500,01	34.500,01	34.500,01	34.500,01	34.500,01	414.000,00
Total de Órgão:	274.998,71	274.998,71	274.998,71	274.998,71	274.998,71	274.998,71	274.998,71	274.998,71	274.998,71	274.998,71	274.998,71	274.998,71	3.300.000,00



MUNICÍPIO DE PEDRO DE TOLEDO - SP
Lei Orçamentária Anual
Cronograma de Execução Mensal de Desemboiso

Exercício de 2026

Órgão: 02 - PODER EXECUTIVO - PREFEITURA MUNICIPAL DE PEDRO DE TOLEDO

Especificação	Janeiro	Fevereiro	Março	Abril	Maior	Junho	Julho	Agosto	Setembro	Outubro	Novembro	Dezembro	Total
01 - Tesouro	5.093.896,72	4.192.296,72	4.192.296,72	4.192.296,72	4.192.296,72	4.192.296,72	4.192.296,72	4.192.296,72	4.192.296,72	4.192.296,72	4.192.296,72	4.192.296,72	51.208.988,00
3 Despesas Correntes	3.898.280,69	3.897.150,69	3.897.150,69	3.897.150,69	3.897.150,69	3.897.150,69	3.897.150,69	3.897.150,69	3.897.150,69	3.897.150,69	3.897.150,69	3.897.200,41	46.764.958,00
3.1 Pessoal e Encargos Sociais	1.974.358,05	1.974.358,05	1.974.358,05	1.974.358,05	1.974.358,05	1.974.358,05	1.974.358,05	1.974.358,05	1.974.358,05	1.974.358,05	1.974.358,05	1.974.361,45	23.692.300,00
3.2 Juros e Encargos da Dívida	22.499,10	22.499,10	22.499,10	22.499,10	22.499,10	22.499,10	22.499,10	22.499,10	22.499,10	22.499,10	22.499,10	22.509,90	270.000,00
3.3 Outras Despesas Correntes	1.901.393,54	1.900.293,54	1.900.293,54	1.900.293,54	1.900.293,54	1.900.293,54	1.900.293,54	1.900.293,54	1.900.293,54	1.900.293,54	1.900.293,54	1.900.329,06	22.804.658,00
4 Despesas de Capital	1.065.096,04	154.896,04	154.896,04	154.896,04	154.896,04	154.896,04	154.896,04	154.896,04	154.896,04	154.896,04	154.896,04	154.943,56	2.759.000,00
4.1 Despesas de Capital	155.096,04	154.896,04	154.896,04	154.896,04	154.896,04	154.896,04	154.896,04	154.896,04	154.896,04	154.896,04	154.896,04	154.943,56	1.959.000,00
4.4 Investimentos	900.000,00	0,00	0,00	0,00	0,00	0,00	0,00	0,00	0,00	0,00	0,00	0,00	900.000,00
4.6 Amortização / Refinanciamento da Dívida	140.249,99	140.249,99	140.249,99	140.249,99	140.249,99	140.249,99	140.249,99	140.249,99	140.249,99	140.249,99	140.249,99	140.250,11	1.683.000,00
9 Reserva de Contingência	140.249,99	140.249,99	140.249,99	140.249,99	140.249,99	140.249,99	140.249,99	140.249,99	140.249,99	140.249,99	140.249,99	140.250,11	1.683.000,00
9.9 Reserva de Contingência	140.249,99	140.249,99	140.249,99	140.249,99	140.249,99	140.249,99	140.249,99	140.249,99	140.249,99	140.249,99	140.249,99	140.250,11	1.683.000,00
02 - Transferência e Convênios Estaduais - Vinculados	1.353.074,12	1.205.416,12	1.205.416,12	1.205.416,12	1.205.416,12	1.205.416,12	1.205.416,12	1.205.416,12	1.205.416,12	1.205.416,12	1.205.416,12	1.205.422,68	14.812.858,00
3 Despesas Correntes	1.348.068,11	1.201.108,11	1.201.108,11	1.201.108,11	1.201.108,11	1.201.108,11	1.201.108,11	1.201.108,11	1.201.108,11	1.201.108,11	1.201.108,11	1.201.110,79	14.560.258,00
3.1 Pessoal e Encargos Sociais	754.033,37	754.033,37	754.033,37	754.033,37	754.033,37	754.033,37	754.033,37	754.033,37	754.033,37	754.033,37	754.033,37	754.033,93	9.048.400,00
3.3 Outras Despesas Correntes	594.032,74	447.074,74	447.074,74	447.074,74	447.074,74	447.074,74	447.074,74	447.074,74	447.074,74	447.074,74	447.074,74	447.077,86	5.511.858,00
4 Despesas de Capital	5.008,01	4.308,01	4.308,01	4.308,01	4.308,01	4.308,01	4.308,01	4.308,01	4.308,01	4.308,01	4.308,01	4.311,89	52.400,00
4.4 Investimentos	5.008,01	4.308,01	4.308,01	4.308,01	4.308,01	4.308,01	4.308,01	4.308,01	4.308,01	4.308,01	4.308,01	4.311,89	52.400,00
05 - Transferência e Convênios Federais - Vinculados	815.873,52	614.773,52	614.773,52	614.773,52	614.773,52	614.773,52	614.773,52	614.773,52	614.773,52	614.773,52	614.773,52	614.775,28	7.378.084,00
3 Despesas Correntes	896.073,64	596.073,64	596.073,64	596.073,64	596.073,64	596.073,64	596.073,64	596.073,64	596.073,64	596.073,64	596.073,64	596.073,96	7.152.884,00
3.1 Pessoal e Encargos Sociais	163.333,34	163.333,34	163.333,34	163.333,34	163.333,34	163.333,34	163.333,34	163.333,34	163.333,34	163.333,34	163.333,34	163.333,26	1.960.000,00
3.3 Outras Despesas Correntes	432.740,30	432.740,30	432.740,30	432.740,30	432.740,30	432.740,30	432.740,30	432.740,30	432.740,30	432.740,30	432.740,30	432.740,70	5.192.884,00
4 Despesas de Capital	19.499,88	18.699,88	18.699,88	18.699,88	18.699,88	18.699,88	18.699,88	18.699,88	18.699,88	18.699,88	18.699,88	18.701,32	225.200,00
4.4 Investimentos	19.499,88	18.699,88	18.699,88	18.699,88	18.699,88	18.699,88	18.699,88	18.699,88	18.699,88	18.699,88	18.699,88	18.701,32	225.200,00
07 - Operações de Crédito	300,00	0,00	0,00	0,00	0,00	0,00	0,00	0,00	0,00	0,00	0,00	0,00	300,00
4 Despesas de Capital	300,00	0,00	0,00	0,00	0,00	0,00	0,00	0,00	0,00	0,00	0,00	0,00	300,00
4.4 Investimentos	300,00	0,00	0,00	0,00	0,00	0,00	0,00	0,00	0,00	0,00	0,00	0,00	300,00

Total do Órgão:	7.062.844,36	6.012.486,36	6.012.486,36	6.012.486,36	6.012.486,36	6.012.486,36	6.012.486,36	6.012.486,36	6.012.486,36	6.012.486,36	6.012.486,36	6.012.492,04	73.200.000,00
-----------------	--------------	--------------	--------------	--------------	--------------	--------------	--------------	--------------	--------------	--------------	--------------	--------------	---------------

Total Geral:	7.337.543,07	6.287.485,07	6.287.485,07	6.287.485,07	6.287.485,07	6.287.485,07	6.287.485,07	6.287.485,07	6.287.485,07	6.287.485,07	6.287.485,07	6.287.506,23	76.500.000,00
--------------	--------------	--------------	--------------	--------------	--------------	--------------	--------------	--------------	--------------	--------------	--------------	--------------	---------------

**MUNICÍPIO DE PEDRO DE TOLEDO2 - SP**

Lei Orçamentária Anual

Custo dos Programas e Ações por Unidade Executora

Exercício de 2026

U.E.	Programa/ Ação	Função/ Subfunção	Descrição	Custo
01.01.01			CÂMARA MUNICIPAL	3.300.000,00
01.01.01	0101		AÇÃO LEGISLATIVA	3.300.000,00
01.01.01	0101.1002		Aquisição de Equipamentos para Câmara	414.000,00
01.01.01	0101.1002	01	Legislativa	414.000,00
01.01.01	0101.1002	01.031	Ação Legislativa	414.000,00
01.01.01	0101.2001		Manutenção da Câmara Municipal	2.886.000,00
01.01.01	0101.2001	01	Legislativa	2.886.000,00
01.01.01	0101.2001	01.031	Ação Legislativa	2.886.000,00
02.01.01			CHEFIA DE GABINETE	2.374.000,00
02.01.01	0102		MANUTENÇÃO DO GABINETE DO PREFEITO	2.374.000,00
02.01.01	0102.2002		Aquisição de Equipamentos Gabinete	25.000,00
02.01.01	0102.2002	04	Administração	25.000,00
02.01.01	0102.2002	04.122	Administração Geral	25.000,00
02.01.01	0102.2003		Manutenção do Gabinete do Prefeito	1.995.000,00
02.01.01	0102.2003	04	Administração	1.995.000,00
02.01.01	0102.2003	04.122	Administração Geral	1.995.000,00
02.01.01	0102.2005		Aquisição de Equipamentos Fundo Social	10.000,00
02.01.01	0102.2005	04	Administração	10.000,00
02.01.01	0102.2005	04.122	Administração Geral	10.000,00
02.01.01	0102.2006		Manutenção do Fundo Social de Solidariedade	30.000,00
02.01.01	0102.2006	04	Administração	30.000,00
02.01.01	0102.2006	04.122	Administração Geral	30.000,00
02.01.01	0102.2075		Manutenção e Desenvolvimento do Turismo	214.000,00
02.01.01	0102.2075	23	Comércio e Serviços	214.000,00
02.01.01	0102.2075	23.695	Turismo	214.000,00
02.01.01	0102.3020		Reforma do Centro Comunitário	100.000,00
02.01.01	0102.3020	04	Administração	100.000,00
02.01.01	0102.3020	04.122	Administração Geral	100.000,00
02.02.01			ADMINISTRAÇÃO GERAL	3.565.000,00
02.02.01	0103		ADMINISTRAÇÃO GERAL	3.565.000,00
02.02.01	0103.2011		Aquisição de Equipamentos Departamento de Administração	50.000,00
02.02.01	0103.2011	04	Administração	50.000,00
02.02.01	0103.2011	04.122	Administração Geral	50.000,00
02.02.01	0103.2012		Manutenção do Departamento de Administração	2.995.000,00
02.02.01	0103.2012	04	Administração	2.995.000,00
02.02.01	0103.2012	04.122	Administração Geral	2.995.000,00
02.02.01	0103.3013		Obras e Instalações	400.000,00
02.02.01	0103.3013	04	Administração	400.000,00
02.02.01	0103.3013	04.122	Administração Geral	400.000,00
02.02.01	0103.3016		Aquisição de Veículos	120.000,00
02.02.01	0103.3016	04	Administração	120.000,00
02.02.01	0103.3016	04.122	Administração Geral	120.000,00
02.03.01			JURÍDICO GERAL	2.248.000,00
02.03.01	0104		JURÍDICO GERAL	2.248.000,00
02.03.01	0104.2014		Manutenção do Departamento Jurídico	2.232.000,00
02.03.01	0104.2014	04	Administração	2.232.000,00
02.03.01	0104.2014	04.122	Administração Geral	2.232.000,00
02.03.01	0104.2085		Manutenção do COMSEG	2.000,00
02.03.01	0104.2085	06	Segurança Pública	2.000,00
02.03.01	0104.2085	06.183	Informação e Inteligência	2.000,00
02.03.01	0104.2086		Manutenção do COMAD	2.000,00
02.03.01	0104.2086	06	Segurança Pública	2.000,00
02.03.01	0104.2086	06.183	Informação e Inteligência	2.000,00
02.03.01	0104.3002		Aquisição de Equipamentos Departamento Jurídico	12.000,00
02.03.01	0104.3002	04	Administração	12.000,00
02.03.01	0104.3002	04.122	Administração Geral	12.000,00
02.04.01			COMPRAS, ALMOXARIFADO E PATRIMÔNIO	570.000,00
02.04.01	0105		COMPRAS, ALMOXARIFADO E PATRIMÔNIO	570.000,00
02.04.01	0105.2016		Manutenção do Departamento de Compras	558.000,00
02.04.01	0105.2016	04	Administração	558.000,00
02.04.01	0105.2016	04.123	Administração Financeira	558.000,00
02.04.01	0105.3001		Aquisição de Equipamentos Departamento de Compras	12.000,00
02.04.01	0105.3001	04	Administração	12.000,00

**MUNICÍPIO DE PEDRO DE TOLEDO2 - SP**

Lei Orçamentária Anual

Custo dos Programas e Ações por Unidade Executora

Exercício de 2026

U.E.	Programa/Ação	Função/Subfunção	Descrição	Custo
02.04.01	0105.3001	04.122	Administração Geral	12.000,00
02.05.01			CONTABILIDADE E FINANÇAS	4.493.300,00
02.05.01	0106		CONTABILIDADE E FINANÇAS	4.493.300,00
02.05.01	0106.2018		Manutenção do Departamento de Contabilidade	2.795.300,00
02.05.01	0106.2018	04	Administração	2.795.300,00
02.05.01	0106.2018	04.123	Administração Financeira	2.795.300,00
02.05.01	0106.2019		Reserva de Contingência	1.683.000,00
02.05.01	0106.2019	04	Administração	1.683.000,00
02.05.01	0106.2019	04.123	Administração Financeira	1.683.000,00
02.05.01	0106.3000		Aquisição de Equipamentos Departamento de Contabilidade	15.000,00
02.05.01	0106.3000	04	Administração	15.000,00
02.05.01	0106.3000	04.123	Administração Financeira	15.000,00
02.06.01			ASSISTÊNCIA SOCIAL	3.500.100,00
02.06.01	0107		ASSISTÊNCIA SOCIAL	3.500.100,00
02.06.01	0107.2021		Manutenção do Conselho Tutelar	200.000,00
02.06.01	0107.2021	08	Assistência Social	200.000,00
02.06.01	0107.2021	08.243	Assistência à Criança e ao Adolescente	200.000,00
02.06.01	0107.2023		Manutenção do CMDCA	1.000,00
02.06.01	0107.2023	08	Assistência Social	1.000,00
02.06.01	0107.2023	08.243	Assistência à Criança e ao Adolescente	1.000,00
02.06.01	0107.2025		Manutenção do Departamento de Assistência Social	3.199.100,00
02.06.01	0107.2025	08	Assistência Social	3.199.100,00
02.06.01	0107.2025	08.244	Assistência Comunitária	3.199.100,00
02.06.01	0107.2089		DEPROFE - Desenvolvimento Profissional e Empregos	100.000,00
02.06.01	0107.2089	08	Assistência Social	100.000,00
02.06.01	0107.2089	08.244	Assistência Comunitária	100.000,00
02.07.01			FUNDO MUNICIPAL DE ASSISTÊNCIA SOCIAL - FMAS	1.082.000,00
02.07.01	0108		MANUTENÇÃO DO FMAS	1.082.000,00
02.07.01	0108.2026		Assistência ao Idoso CCI	86.000,00
02.07.01	0108.2026	08	Assistência Social	86.000,00
02.07.01	0108.2026	08.241	Assistência ao Idoso	86.000,00
02.07.01	0108.2027		Assistência a Criança e Adolescente	260.100,00
02.07.01	0108.2027	08	Assistência Social	260.100,00
02.07.01	0108.2027	08.243	Assistência à Criança e ao Adolescente	260.100,00
02.07.01	0108.2028		Assistência ao Portador de Deficiência Física APAE	58.200,00
02.07.01	0108.2028	08	Assistência Social	58.200,00
02.07.01	0108.2028	08.242	Assistência ao Portador de Deficiência	58.200,00
02.07.01	0108.2029		Aquisição de Equipamentos Fundo de Assistência Social	100,00
02.07.01	0108.2029	08	Assistência Social	100,00
02.07.01	0108.2029	08.244	Assistência Comunitária	100,00
02.07.01	0108.2030		Manutenção do Fundo de Assistência Social	541.884,00
02.07.01	0108.2030	08	Assistência Social	541.884,00
02.07.01	0108.2030	08.244	Assistência Comunitária	541.884,00
02.07.01	0108.2073		Casa de Acolhimento de Mulheres RVR	133.716,00
02.07.01	0108.2073	08	Assistência Social	133.716,00
02.07.01	0108.2073	08.244	Assistência Comunitária	133.716,00
02.07.01	0108.2091		Mulheres sem Violência, Mulheres Felizes	2.000,00
02.07.01	0108.2091	08	Assistência Social	2.000,00
02.07.01	0108.2091	08.244	Assistência Comunitária	2.000,00
02.08.01			FUNDO MUNICIPAL DE SAÚDE	18.790.000,00
02.08.01	0109		FUNDO MUNICIPAL DE SAÚDE	18.790.000,00
02.08.01	0109.2032		Aquisição de Equipamentos Departamento de Saúde	48.000,00
02.08.01	0109.2032	10	Saúde	48.000,00
02.08.01	0109.2032	10.301	Atenção Básica	48.000,00
02.08.01	0109.2033		Manutenção do Departamento de Saúde	18.592.000,00
02.08.01	0109.2033	10	Saúde	18.592.000,00
02.08.01	0109.2033	10.301	Atenção Básica	18.592.000,00
02.08.01	0109.2084		Saúde da Mulher	100.000,00
02.08.01	0109.2084	10	Saúde	100.000,00
02.08.01	0109.2084	10.301	Atenção Básica	100.000,00
02.08.01	0109.2092		Manutenção da Casa TEA	50.000,00
02.08.01	0109.2092	10	Saúde	50.000,00
02.08.01	0109.2092	10.303	Suporte Profilático e Terapêutico	50.000,00

**MUNICÍPIO DE PEDRO DE TOLEDO2 - SP**

Lei Orçamentária Anual

Custo dos Programas e Ações por Unidade Executora

Exercício de 2026

U.E.	Programa/ Ação	Função/ Subfunção	Descrição	Custo
02.08.02			COORDENADORIA DE VIGILÂNCIA SANITÁRIA E EPIDEMIOLÓGICA	128.000,00
02.08.02	0109		FUNDO MUNICIPAL DE SAÚDE	128.000,00
02.08.02	0109.2076		Manutenção da Vigilância Sanitária e Epidemiológica	83.000,00
02.08.02	0109.2076	10	Saúde	83.000,00
02.08.02	0109.2076	10.304	Vigilância Sanitária	83.000,00
02.08.02	0109.2093		Manutenção do Amigo PET	45.000,00
02.08.02	0109.2093	10	Saúde	45.000,00
02.08.02	0109.2093	10.304	Vigilância Sanitária	45.000,00
02.08.03			COORDENAÇÃO DE GESTÃO DO ESF-ESTRATÉGIA DE SAÚDE DA FAMÍLIA	1.800.000,00
02.08.03	0109		FUNDO MUNICIPAL DE SAÚDE	1.800.000,00
02.08.03	0109.2077		Manutenção da Saúde da Família-ESF	1.800.000,00
02.08.03	0109.2077	10	Saúde	1.800.000,00
02.08.03	0109.2077	10.301	Atenção Básica	1.800.000,00
02.08.04			COORDENADORIA DE ENFERMAGEM	5.000,00
02.08.04	0109		FUNDO MUNICIPAL DE SAÚDE	5.000,00
02.08.04	0109.2078		Manutenção da Coordenadoria de Enfermagem	5.000,00
02.08.04	0109.2078	10	Saúde	5.000,00
02.08.04	0109.2078	10.301	Atenção Básica	5.000,00
02.08.05			SEÇÃO DO SAMU	682.000,00
02.08.05	0109		FUNDO MUNICIPAL DE SAÚDE	682.000,00
02.08.05	0109.2079		Manutenção da Seção do SAMU	682.000,00
02.08.05	0109.2079	10	Saúde	682.000,00
02.08.05	0109.2079	10.302	Assistência Hospitalar e Ambulatorial	682.000,00
02.09.01			COORDENADORIA DE CULTURA	1.225.000,00
02.09.01	0127		DEPARTAMENTO DE EDUCAÇÃO, CULTURA E ESPORTES	1.225.000,00
02.09.01	0127.2082		Manutenção da Coordenadoria de Cultura	1.225.000,00
02.09.01	0127.2082	13	Cultura	1.225.000,00
02.09.01	0127.2082	13.392	Difusão Cultural	1.225.000,00
02.09.02			COORDENADORIA DE ESPORTES	400.000,00
02.09.02	0127		DEPARTAMENTO DE EDUCAÇÃO, CULTURA E ESPORTES	400.000,00
02.09.02	0127.2083		Manutenção da Coordenadoria de Esportes	400.000,00
02.09.02	0127.2083	27	Desporto e Lazer	400.000,00
02.09.02	0127.2083	27.812	Desporto Comunitário	400.000,00
02.12.01			MERENDA ESCOLAR	2.500.000,00
02.12.01	0113		ALIMENTAÇÃO ESCOLAR	2.500.000,00
02.12.01	0113.2039		Manutenção da Merenda Escolar Ens. Fund.- Tesouro	1.285.800,00
02.12.01	0113.2039	10	Saúde	1.285.800,00
02.12.01	0113.2039	10.306	Alimentação e Nutrição	1.285.800,00
02.12.01	0113.2040		Manutenção da Merenda Escolar Ens. Fund.- Estadual	814.000,00
02.12.01	0113.2040	10	Saúde	814.000,00
02.12.01	0113.2040	10.306	Alimentação e Nutrição	814.000,00
02.12.01	0113.2041		Manutenção da Merenda Escolar Ens. Fund.- Federal	215.000,00
02.12.01	0113.2041	10	Saúde	215.000,00
02.12.01	0113.2041	10.306	Alimentação e Nutrição	215.000,00
02.12.01	0113.2042		Manutenção da Merenda Escolar Ens. Méd.- Estadual	100,00
02.12.01	0113.2042	10	Saúde	100,00
02.12.01	0113.2042	10.306	Alimentação e Nutrição	100,00
02.12.01	0113.2043		Manutenção da Merenda Escolar Ens. Méd.- Federal	65.000,00
02.12.01	0113.2043	10	Saúde	65.000,00
02.12.01	0113.2043	10.306	Alimentação e Nutrição	65.000,00
02.12.01	0113.2044		Manut. da Merenda Escolar Ens. Inf. Pré-Escola - Federal	50.000,00
02.12.01	0113.2044	10	Saúde	50.000,00
02.12.01	0113.2044	10.306	Alimentação e Nutrição	50.000,00
02.12.01	0113.2045		Manut. da Merenda Escolar Ens. Inf. Creche - Federal	65.000,00
02.12.01	0113.2045	10	Saúde	65.000,00
02.12.01	0113.2045	10.306	Alimentação e Nutrição	65.000,00
02.12.01	0113.2046		Manutenção da Merenda Escolar EJA - Estadual	100,00
02.12.01	0113.2046	10	Saúde	100,00
02.12.01	0113.2046	10.306	Alimentação e Nutrição	100,00
02.12.01	0113.2047		Manutenção da Merenda Escolar EJA - Federal	5.000,00
02.12.01	0113.2047	10	Saúde	5.000,00
02.12.01	0113.2047	10.306	Alimentação e Nutrição	5.000,00

**MUNICÍPIO DE PEDRO DE TOLEDO2 - SP**

Lei Orçamentária Anual

Custo dos Programas e Ações por Unidade Executora

Exercício de 2026

U.E.	Programa/ Ação	Função/ Subfunção	Descrição	Custo
02.13.01			ENSINO FUNDAMENTAL	6.500.000,00
02.13.01	0114		ENSINO FUNDAMENTAL 25%	6.500.000,00
02.13.01	0114.1186		Aquisição de Veículo Educação	66.000,00
02.13.01	0114.1186	12	Educação	66.000,00
02.13.01	0114.1186	12.361	Ensino Fundamental	66.000,00
02.13.01	0114.2048		Assist. a Criança Port. Def. Física Ens. Fundamental 25%	52.800,00
02.13.01	0114.2048	12	Educação	52.800,00
02.13.01	0114.2048	12.361	Ensino Fundamental	52.800,00
02.13.01	0114.2049		Aquisição de Equipamentos Ensino Fundamental 25%	22.000,00
02.13.01	0114.2049	12	Educação	22.000,00
02.13.01	0114.2049	12.361	Ensino Fundamental	22.000,00
02.13.01	0114.2050		Manutenção do Ensino Fundamental 25%	6.359.200,00
02.13.01	0114.2050	12	Educação	6.359.200,00
02.13.01	0114.2050	12.361	Ensino Fundamental	6.359.200,00
02.14.01			ENSINO FUNDAMENTAL QUESE	690.000,00
02.14.01	0115		MANUTENÇÃO DO ENSINO FUNDAMENTAL QUESE	690.000,00
02.14.01	0115.2051		Manutenção do Ensino Fundamental QUESE	689.900,00
02.14.01	0115.2051	12	Educação	689.900,00
02.14.01	0115.2051	12.361	Ensino Fundamental	689.900,00
02.14.01	0115.3014		Aquisição de Equipamentos Educação - QESE	100,00
02.14.01	0115.3014	12	Educação	100,00
02.14.01	0115.3014	12.361	Ensino Fundamental	100,00
02.15.01			ENSINO INFANTIL CRECHE	300.000,00
02.15.01	0116		ENSINO INFANTIL CRECHE 25%	300.000,00
02.15.01	0116.2052		Manutenção do Ensino Infantil - Creche 25%	300.000,00
02.15.01	0116.2052	12	Educação	300.000,00
02.15.01	0116.2052	12.365	Educação Infantil	300.000,00
02.16.01			TRANSPORTE DE ALUNOS	4.250.000,00
02.16.01	0117		MANUTENÇÃO DO TRANSPORTE ENSINO FUNDAMENTAL	4.235.000,00
02.16.01	0117.2053		Manutenção Transporte de Alunos Ens. Fundamental - Estadual	4.135.000,00
02.16.01	0117.2053	12	Educação	4.135.000,00
02.16.01	0117.2053	12.361	Ensino Fundamental	4.135.000,00
02.16.01	0117.2054		Manutenção Transporte de Alunos Ens. Fundamental - Federal	100.000,00
02.16.01	0117.2054	12	Educação	100.000,00
02.16.01	0117.2054	12.361	Ensino Fundamental	100.000,00
02.16.01	0118		MANUTENÇÃO DO TRANSPORTE DE ALUNOS ENS. MÉDIO	10.000,00
02.16.01	0118.2055		Manutenção Transporte de Alunos Ens. Médio - Federal	10.000,00
02.16.01	0118.2055	12	Educação	10.000,00
02.16.01	0118.2055	12.362	Ensino Médio	10.000,00
02.16.01	0119		MANUTENÇÃO DO TRANSPORTE DE ALUNOS ENS. INFANTIL	5.000,00
02.16.01	0119.2056		Manutenção Transporte de Alunos Ens. Infantil - Federal	5.000,00
02.16.01	0119.2056	12	Educação	5.000,00
02.16.01	0119.2056	12.365	Educação Infantil	5.000,00
02.17.01			ENSINO SUPERIOR	340.000,00
02.17.01	0120		MANUTENÇÃO DO ENSINO SUPERIOR	340.000,00
02.17.01	0120.2065		Manutenção do Ensino Superior	340.000,00
02.17.01	0120.2065	12	Educação	340.000,00
02.17.01	0120.2065	12.364	Ensino Superior	340.000,00
02.18.01			FUNDEB - ENSINO FUNDAMENTAL	6.600.000,00
02.18.01	0121		FUNDEB/ ENSINO FUNDAMENTAL	6.600.000,00
02.18.01	0121.2057		Manutenção do Ensino Fundamental FUNDEB 70%	6.549.800,00
02.18.01	0121.2057	12	Educação	6.549.800,00
02.18.01	0121.2057	12.361	Ensino Fundamental	6.549.800,00
02.18.01	0121.2059		Manutenção do Ensino Fundamental FUNDEB 30%	200,00
02.18.01	0121.2059	12	Educação	200,00
02.18.01	0121.2059	12.361	Ensino Fundamental	200,00
02.18.01	0121.3004		Aquisição de Equipamentos Ensino Fundamental FUNDEB	50.000,00
02.18.01	0121.3004	12	Educação	50.000,00
02.18.01	0121.3004	12.361	Ensino Fundamental	50.000,00
02.19.01			FUNDEB - ENSINO INFANTIL	2.500.000,00
02.19.01	0122		FUNDEB/ ENSINO INFANTIL	2.500.000,00

**MUNICÍPIO DE PEDRO DE TOLEDO2 - SP**

Lei Orçamentária Anual

Custo dos Programas e Ações por Unidade Executora

Exercício de 2026

U.E.	Programa/Ação	Função/Subfunção	Descrição	Custo
02.19.01	0122.2060		Manut. Ensino Infantil Pré-Escola FUNDEB 70%	920.400,00
02.19.01	0122.2060	12	Educação	920.400,00
02.19.01	0122.2060	12.365	Educação Infantil	920.400,00
02.19.01	0122.2062		Manut. Ensino Infantil Pré-Escola FUNDEB 30%	686.400,00
02.19.01	0122.2062	12	Educação	686.400,00
02.19.01	0122.2062	12.365	Educação Infantil	686.400,00
02.19.01	0122.2064		Manut. Ensino Infantil Creche FUNDEB 70%	893.100,00
02.19.01	0122.2064	12	Educação	893.100,00
02.19.01	0122.2064	12.365	Educação Infantil	893.100,00
02.19.01	0122.3005		Aquisição de Equipamentos Ensino Infantil FUNDEB	100,00
02.19.01	0122.3005	12	Educação	100,00
02.19.01	0122.3005	12.365	Educação Infantil	100,00
02.21.01			OBRAS E SERVIÇOS MUNICIPAIS	7.757.500,00
02.21.01	0123		ADMINISTRAÇÃO DE OBRAS E SERVIÇOS	7.757.500,00
02.21.01	0123.1019		Iluminação Pública de Ruas do Município	50.000,00
02.21.01	0123.1019	15	Urbanismo	50.000,00
02.21.01	0123.1019	15.451	Infra-estrutura Urbana	50.000,00
02.21.01	0123.1020		Pavimentação de Ruas	99.000,00
02.21.01	0123.1020	15	Urbanismo	99.000,00
02.21.01	0123.1020	15.451	Infra-estrutura Urbana	99.000,00
02.21.01	0123.1025		Reurbanização e Construção de Praças	1.000,00
02.21.01	0123.1025	15	Urbanismo	1.000,00
02.21.01	0123.1025	15.451	Infra-estrutura Urbana	1.000,00
02.21.01	0123.1026		Aquisição de Veículo Departamento de Obras	1.000,00
02.21.01	0123.1026	15	Urbanismo	1.000,00
02.21.01	0123.1026	15.452	Serviços Urbanos	1.000,00
02.21.01	0123.1027		Ampliação do Departamento de Obras	1.000,00
02.21.01	0123.1027	15	Urbanismo	1.000,00
02.21.01	0123.1027	15.451	Infra-estrutura Urbana	1.000,00
02.21.01	0123.1029		Revitalização do Centro da Cidade	1.000,00
02.21.01	0123.1029	15	Urbanismo	1.000,00
02.21.01	0123.1029	15.451	Infra-estrutura Urbana	1.000,00
02.21.01	0123.1030		Drenagem de Vias Públicas	15.000,00
02.21.01	0123.1030	15	Urbanismo	15.000,00
02.21.01	0123.1030	15.451	Infra-estrutura Urbana	15.000,00
02.21.01	0123.2066		Manutenção do Departamento Obras e Serviços	6.869.400,00
02.21.01	0123.2066	15	Urbanismo	6.869.400,00
02.21.01	0123.2066	15.452	Serviços Urbanos	6.869.400,00
02.21.01	0123.2087		Incentivo à Mobilidade Ciclista Urbana	100,00
02.21.01	0123.2087	15	Urbanismo	100,00
02.21.01	0123.2087	15.452	Serviços Urbanos	100,00
02.21.01	0123.2096		Manutenção do Saneamento Ambiental	10.000,00
02.21.01	0123.2096	17	Saneamento	10.000,00
02.21.01	0123.2096	17.511	Saneamento Básico Rural	10.000,00
02.21.01	0123.3012		Reforma do Terminal Rodoviário	10.000,00
02.21.01	0123.3012	15	Urbanismo	10.000,00
02.21.01	0123.3012	15.451	Infra-estrutura Urbana	10.000,00
02.21.01	0123.3017		Construção do aterro sanitário	500.000,00
02.21.01	0123.3017	15	Urbanismo	500.000,00
02.21.01	0123.3017	15.451	Infra-estrutura Urbana	500.000,00
02.21.01	0123.3018		Construção do velório municipal	200.000,00
02.21.01	0123.3018	15	Urbanismo	200.000,00
02.21.01	0123.3018	15.451	Infra-estrutura Urbana	200.000,00
02.21.04			SEÇÃO DE DEFESA CIVIL	180.000,00
02.21.04	0123		ADMINISTRAÇÃO DE OBRAS E SERVIÇOS	180.000,00
02.21.04	0123.2080		Manutenção da Defesa Civil	180.000,00
02.21.04	0123.2080	06	Segurança Pública	180.000,00
02.21.04	0123.2080	06.182	Defesa Civil	180.000,00
02.21.04	0123.3021		Aquisição de Equipamentos Defesa Civil	10.000,00
02.21.04	0123.3021	06	Segurança Pública	10.000,00
02.21.04	0123.3021	06.182	Defesa Civil	10.000,00
02.22.01			AGRICULTURA E ABASTECIMENTO	570.000,00
02.22.01	0124		INCENTIVO AO DESENVOLVIMENTO DA AGRICULTURA E ABASTECIMENTO	570.000,00
02.22.01	0124.2068		Manutenção do Departamento de Agricultura	560.000,00

**MUNICÍPIO DE PEDRO DE TOLEDO2 - SP**

Lei Orçamentária Anual

Custo dos Programas e Ações por Unidade Executora

Exercício de 2026

U.E.	Programa/ Ação	Função/ Subfunção	Descrição	Custo
02.22.01	0124.2068	20	Agricultura	560.000,00
02.22.01	0124.2068	20.606	Extensão Rural	560.000,00
02.22.01	0124.3006		Aquisição de Equipamentos Agricultura	10.000,00
02.22.01	0124.3006	20	Agricultura	10.000,00
02.22.01	0124.3006	20.605	Abastecimento	10.000,00
02.22.02			COORDENADORIA DE MEIO AMBIENTE	140.100,00
02.22.02	0124		INCENTIVO AO DESENVOLVIMENTO DA AGRICULTURA E ABASTECIMENTO	140.100,00
02.22.02	0124.2081		Manutenção do Meio Ambiente	80.000,00
02.22.02	0124.2081	18	Gestão Ambiental	80.000,00
02.22.02	0124.2081	18.541	Preservação e Conservação Ambiental	80.000,00
02.22.02	0124.2090		Manutenção do Monitoramento Ambiental	100,00
02.22.02	0124.2090	18	Gestão Ambiental	100,00
02.22.02	0124.2090	18.542	Controle Ambiental	100,00
02.22.02	0124.2094		Programa Descarte Certo	50.000,00
02.22.02	0124.2094	18	Gestão Ambiental	50.000,00
02.22.02	0124.2094	18.541	Preservação e Conservação Ambiental	50.000,00
02.22.02	0124.2095		Programa SGI - Sistema de Gestão Integrada	10.000,00
02.22.02	0124.2095	18	Gestão Ambiental	10.000,00
02.22.02	0124.2095	18.541	Preservação e Conservação Ambiental	10.000,00
Total Geral				76.500.000,00



MUNICÍPIO DE PEDRO DE TOLEDO - SP

Lei Orçamentária Anual

Desdobramento da Despesa Orçamentária Fixada em Metas Bimestrais de Desembolso

Exercício de 2026

Especificação		1º Bimestre	2º Bimestre	3º Bimestre	4º Bimestre	5º Bimestre	Total
01 - Tesouro		54.382,43	54.382,43	54.382,43	54.382,43	54.382,43	217.529,72
01.001 - 4.4.90.51 - Obras e Instalações		68.000,02	68.000,02	68.000,02	68.000,02	68.000,02	272.000,08
01.002 - 4.4.90.52 - Equipamentos e Material Permanente		66.666,72	66.666,72	66.666,72	66.666,72	66.666,72	266.666,88
01.003 - 4.4.90.53 - Manutenção da Captação Municipal		2.333,30	2.333,30	2.333,30	2.333,30	2.333,30	9.333,50
01.004 - 4.4.90.54 - Manutenção da Captação Municipal		480.997,40	480.997,40	480.997,40	480.997,40	480.997,40	1.923.989,60
01.005 - 4.4.90.55 - Manutenção da Captação Municipal		480.997,40	480.997,40	480.997,40	480.997,40	480.997,40	1.923.989,60
01.006 - 4.4.90.56 - Manutenção da Captação Municipal		286.666,66	286.666,66	286.666,66	286.666,66	286.666,66	1.146.666,64
01.007 - 4.4.90.57 - Manutenção da Captação Municipal		71.666,66	71.666,66	71.666,66	71.666,66	71.666,66	286.666,64
01.008 - 4.4.90.58 - Manutenção da Captação Municipal		83,34	83,34	83,34	83,34	83,34	333,36
01.009 - 4.4.90.59 - Manutenção da Captação Municipal		2.499,98	2.499,98	2.499,98	2.499,98	2.499,98	9.999,92
01.010 - 4.4.90.60 - Manutenção da Captação Municipal		16.666,64	16.666,64	16.666,64	16.666,64	16.666,64	66.666,56
01.011 - 4.4.90.61 - Manutenção da Captação Municipal		83,32	83,32	83,32	83,32	83,32	333,28
01.012 - 4.4.90.62 - Manutenção da Captação Municipal		11.666,66	11.666,66	11.666,66	11.666,66	11.666,66	46.666,64
01.013 - 4.4.90.63 - Manutenção da Captação Municipal		63.330,80	63.330,80	63.330,80	63.330,80	63.330,80	253.324,00
01.014 - 4.4.90.64 - Manutenção da Captação Municipal		28.333,32	28.333,32	28.333,32	28.333,32	28.333,32	113.333,60
01.015 - 4.4.90.65 - Manutenção da Captação Municipal		500,00	500,00	500,00	500,00	500,00	2.000,00
01.016 - 4.4.90.66 - Manutenção da Captação Municipal		15.000,00	15.000,00	15.000,00	15.000,00	15.000,00	60.000,00
01.017 - 4.4.90.67 - Manutenção da Captação Municipal		100.000,00	100.000,00	100.000,00	100.000,00	100.000,00	400.000,00
01.018 - 4.4.90.68 - Manutenção da Captação Municipal		500,00	500,00	500,00	500,00	500,00	2.000,00
01.019 - 4.4.90.69 - Manutenção da Captação Municipal		70.000,00	70.000,00	70.000,00	70.000,00	70.000,00	280.000,00
01.020 - 4.4.90.70 - Manutenção da Captação Municipal		380.000,00	380.000,00	380.000,00	380.000,00	380.000,00	1.520.000,00
01.021 - 4.4.90.71 - Manutenção da Captação Municipal		170.000,00	170.000,00	170.000,00	170.000,00	170.000,00	680.000,00



Desdobramento da Despesa Orçamentária Fixada em Metas Bimestrais de Desemboiso

Desdobramento da Despesa Orçamentária Fixada em Metas Bimestrais de Desemboiso

Desdobramento da Despesa Orçamentária Fixada em Metas Bimestrais de Desemboiso



MUNICÍPIO DE PEDRO DE TOLEDO - SP

Lei Orçamentária Anual

Desdobramento da Despesa Orçamentária Fixada em Metas Bimestrais de Desembolso

Exercício de 2026

Especificação	1º Bimestre	2º Bimestre	3º Bimestre	4º Bimestre	5º Bimestre	6º Bimestre	Total
-00031 - 4.4.90.51 - Obras e Instalações	66.661,94	66.661,94	66.661,94	66.661,94	66.661,94	66.661,94	400.000,00
84.122.0104.2016 - Aquisição de Veículos	20.000,00	20.000,00	20.000,00	20.000,00	20.000,00	20.000,00	120.000,00
01 - Tesouro	20.000,00	20.000,00	20.000,00	20.000,00	20.000,00	20.000,00	120.000,00
-00027 - 4.4.90.52 - Equipamentos e Material Permanente	20.000,00	20.000,00	20.000,00	20.000,00	20.000,00	20.000,00	120.000,00
02.03 - DEPARTAMENTO JURÍDICO	374.656,64	374.656,64	374.656,64	374.656,64	374.656,64	374.656,64	2.248.939,92
01 - TERCEROS DEVIDORES	374.656,64	374.656,64	374.656,64	374.656,64	374.656,64	374.656,64	2.248.939,92
84.122.0104.2014 - Manutenção do Departamento Jurídico	372.000,16	372.000,16	372.000,16	372.000,16	372.000,16	372.000,16	2.232.800,96
01 - Tesouro	372.000,16	372.000,16	372.000,16	372.000,16	372.000,16	372.000,16	2.232.800,96
-00032 - 3.1.90.11 - Vencimentos e Vantagens Fixas Pessoal Civil	133.333,36	133.333,36	133.333,36	133.333,36	133.333,36	133.333,36	800.000,00
-00033 - 3.1.90.13 - Obrigações Patronais	25.000,02	25.000,02	25.000,02	25.000,02	25.000,02	25.000,02	150.000,00
-00034 - 3.3.90.30 - Material de Consumo	1.000,00	1.000,00	1.000,00	1.000,00	1.000,00	1.000,00	6.000,00
-00035 - 3.3.90.36 - Outros Serviços de Terceiros - Pessoa Física	1.000,00	1.000,00	1.000,00	1.000,00	1.000,00	1.000,00	6.000,00
-00036 - 3.3.90.39 - Outros Serviços de Terceiros - Pessoa Jurídica	1.666,68	1.666,68	1.666,68	1.666,68	1.666,68	1.666,68	10.000,00
-00037 - 3.3.90.91 - Sentenças Judiciais	210.000,10	210.000,10	210.000,10	210.000,10	210.000,10	210.000,10	1.260.000,60
04.122.0104.2002 - Aquisição de Equipamentos Departamento Jurídico	2.000,00	2.000,00	2.000,00	2.000,00	2.000,00	2.000,00	12.000,00
01 - Tesouro	2.000,00	2.000,00	2.000,00	2.000,00	2.000,00	2.000,00	12.000,00
-00038 - 4.4.90.52 - Equipamentos e Material Permanente	2.000,00	2.000,00	2.000,00	2.000,00	2.000,00	2.000,00	12.000,00
06.162.0104.2005 - Manutenção do COMSEG	333,34	333,34	333,34	333,34	333,34	333,34	2.000,00
01 - Tesouro	333,34	333,34	333,34	333,34	333,34	333,34	2.000,00
-00028 - 3.3.90.39 - Outros Serviços de Terceiros - Pessoa Jurídica	333,34	333,34	333,34	333,34	333,34	333,34	2.000,00
06.162.0104.2008 - Manutenção do COMAD	333,34	333,34	333,34	333,34	333,34	333,34	2.000,00
01 - Tesouro	333,34	333,34	333,34	333,34	333,34	333,34	2.000,00
-00029 - 3.3.90.39 - Outros Serviços de Terceiros - Pessoa Jurídica	333,34	333,34	333,34	333,34	333,34	333,34	2.000,00
02.04 - DEPARTAMENTO DE COMPRAS, ALMOXARFADO E PATRIMÔNIO	84.599,50	84.599,50	84.599,50	84.599,50	84.599,50	84.599,50	507.597,00
01 - TERCEROS DEVIDORES	84.599,50	84.599,50	84.599,50	84.599,50	84.599,50	84.599,50	507.597,00
04.122.0104.2001 - Aquisição de Equipamentos Departamento de Compras	2.000,00	2.000,00	2.000,00	2.000,00	2.000,00	2.000,00	12.000,00
01 - Tesouro	2.000,00	2.000,00	2.000,00	2.000,00	2.000,00	2.000,00	12.000,00
-00039 - 4.4.90.52 - Equipamentos e Material Permanente	2.000,00	2.000,00	2.000,00	2.000,00	2.000,00	2.000,00	12.000,00
84.123.0105.2016 - Manutenção do Departamento de Compras	92.999,90	92.999,90	92.999,90	92.999,90	92.999,90	92.999,90	558.000,00
01 - Tesouro	92.999,90	92.999,90	92.999,90	92.999,90	92.999,90	92.999,90	558.000,00
-00040 - 3.1.90.11 - Vencimentos e Vantagens Fixas Pessoal Civil	39.999,98	39.999,98	39.999,98	39.999,98	39.999,98	39.999,98	240.000,00
-00041 - 3.1.90.13 - Obrigações Patronais	7.499,94	7.499,94	7.499,94	7.499,94	7.499,94	7.499,94	45.000,00
-00042 - 3.3.90.30 - Material de Consumo	7.533,30	7.533,30	7.533,30	7.533,30	7.533,30	7.533,30	45.200,00
-00043 - 3.3.90.36 - Outros Serviços de Terceiros - Pessoa Física	1.000,02	1.000,02	1.000,02	1.000,02	1.000,02	1.000,02	6.000,00
-00044 - 3.3.90.39 - Outros Serviços de Terceiros - Pessoa Jurídica	36.966,66	36.966,66	36.966,66	36.966,66	36.966,66	36.966,66	221.800,00
02.05 - DEPARTAMENTO DE CONTABILIDADE GERAL E FINANCEIRA	1.486.661,35	1.486.661,35	1.486.661,35	1.486.661,35	1.486.661,35	1.486.661,35	8.919.968,10
01 - TERCEROS DEVIDORES	1.486.661,35	1.486.661,35	1.486.661,35	1.486.661,35	1.486.661,35	1.486.661,35	8.919.968,10
04.123.0106.2018 - Manutenção do Departamento de Contabilidade	1.216.861,40	1.216.861,40	1.216.861,40	1.216.861,40	1.216.861,40	1.216.861,40	7.301.169,84
01 - Tesouro	1.216.861,40	1.216.861,40	1.216.861,40	1.216.861,40	1.216.861,40	1.216.861,40	7.301.169,84
-00045 - 3.1.90.11 - Vencimentos e Vantagens Fixas Pessoal Civil	1.216.861,40	1.216.861,40	1.216.861,40	1.216.861,40	1.216.861,40	1.216.861,40	7.301.169,84
-00046 - 3.1.90.13 - Obrigações Patronais	99.999,96	99.999,96	99.999,96	99.999,96	99.999,96	99.999,96	600.000,00
-00047 - 3.2.90.21 - Juros sobre a Dívida por Contrato	16.666,66	16.666,66	16.666,66	16.666,66	16.666,66	16.666,66	100.000,00
-00048 - 3.3.90.30 - Material de Consumo	44.998,20	44.998,20	44.998,20	44.998,20	44.998,20	44.998,20	270.000,00
-00049 - 3.3.90.36 - Outros Serviços de Terceiros - Pessoa Física	2.366,68	2.366,68	2.366,68	2.366,68	2.366,68	2.366,68	14.200,00
-00050 - 3.3.90.39 - Outros Serviços de Terceiros - Pessoa Jurídica	16,66	16,66	16,66	16,66	16,66	16,66	100,00
-00051 - 3.3.90.39 - Outros Serviços de Terceiros - Pessoa Física	999,96	999,96	999,96	999,96	999,96	999,96	6.000,00
-00052 - 3.3.90.47 - Obrigações Tributárias e Contribuições	33.333,32	33.333,32	33.333,32	33.333,32	33.333,32	33.333,32	200.000,00
-00053 - 3.3.90.92 - Despesas de Exercícios Anteriores	116.666,64	116.666,64	116.666,64	116.666,64	116.666,64	116.666,64	700.000,00
-00054 - 3.3.90.93 - Indenizações e Rescisões	166,66	166,66	166,66	166,66	166,66	166,66	1.000,00
-00057 - 4.4.90.51 - Obras e Instalações	166,66	166,66	166,66	166,66	166,66	166,66	1.000,00
-00058 - 4.6.90.71 - Principal da Dívida Contratual Resgatada	900.000,00	0,00	0,00	0,00	0,00	0,00	900.000,00



MUNICÍPIO DE PEDRO DE TOLEDO - SP

Lei Orçamentária Anual

Desdobramento da Despesa Orçamentária Fixada em Metas Bimestrais de Desembolso

Exercício de 2026

Especificação	1º Bimestre	2º Bimestre	3º Bimestre	4º Bimestre	5º Bimestre	6º Bimestre	Total
02 - Transferência e Convênios Estaduais - Vinculados	166,66	166,66	166,66	166,66	166,66	166,70	1.000,00
-00055 - 3.3.90.93 - Indenizações e Restituições	166,66	166,66	166,66	166,66	166,66	166,70	1.000,00
05 - Transferência e Convênios Federais - Vinculados	166,66	166,66	166,66	166,66	166,66	166,70	1.000,00
-00056 - 3.3.90.93 - Indenizações e Restituições	166,66	166,66	166,66	166,66	166,66	166,70	1.000,00
04.123.0194.2018 - Reserva de Contingência	280.499,98	280.499,98	280.499,98	280.499,98	280.499,98	280.500,10	1.683.000,00
-00059 - 9.9.99.99 - Reserva de Contingência	280.499,98	280.499,98	280.499,98	280.499,98	280.499,98	280.500,10	1.683.000,00
01 - Tesouro	2.500,00	2.500,00	2.500,00	2.500,00	2.500,00	2.500,00	15.000,00
-00059 - 9.9.99.99 - Reserva de Contingência	2.500,00	2.500,00	2.500,00	2.500,00	2.500,00	2.500,00	15.000,00
44.123.4104.3040 - Aquisição de Equipamentos Departamento de Contabilidade	2.500,00	2.500,00	2.500,00	2.500,00	2.500,00	2.500,00	15.000,00
-00060 - 4.4.90.52 - Equipamentos e Material Permanente	2.500,00	2.500,00	2.500,00	2.500,00	2.500,00	2.500,00	15.000,00
01 - Tesouro	2.500,00	2.500,00	2.500,00	2.500,00	2.500,00	2.500,00	15.000,00
02.074 - FUNDO MUNICIPAL DE MANUTENÇÃO DO PATRIMÔNIO SOCIAL	593.346,78	593.346,78	593.346,78	593.346,78	593.346,78	593.346,78	3.560.080,08
06.243.0107.2021 - Manutenção do Conselho Tutelar	33.333,32	33.333,32	33.333,32	33.333,32	33.333,32	33.333,40	200.000,00
-00061 - 3.1.90.11 - Vencimentos e Vantagens Fixas Pessoal Civil	33.333,32	33.333,32	33.333,32	33.333,32	33.333,32	33.333,40	200.000,00
-00062 - 3.1.90.13 - Obrigações Patronais	23.666,66	23.666,66	23.666,66	23.666,66	23.666,66	23.666,70	142.000,00
-00063 - 3.3.90.30 - Material de Consumo	4.666,70	4.666,70	4.666,70	4.666,70	4.666,70	4.666,70	28.000,00
-00064 - 3.3.90.36 - Outros Serviços de Terceiros - Pessoa Física	1.666,62	1.666,62	1.666,62	1.666,62	1.666,62	1.666,60	10.000,00
-00065 - 3.3.90.39 - Outros Serviços de Terceiros - Pessoa Jurídica	1.666,68	1.666,68	1.666,68	1.666,68	1.666,68	1.666,60	10.000,00
02.243.0197.2023 - Manutenção do CIMDA	166,64	166,64	166,64	166,64	166,64	166,80	1.000,00
-00066 - 3.3.90.30 - Material de Consumo	166,64	166,64	166,64	166,64	166,64	166,80	1.000,00
-00067 - 3.3.90.36 - Outros Serviços de Terceiros - Pessoa Física	66,66	66,66	66,66	66,66	66,66	66,70	400,00
-00068 - 3.3.90.39 - Outros Serviços de Terceiros - Pessoa Jurídica	16,66	16,66	16,66	16,66	16,66	16,70	100,00
96.244.0107.2025 - Manutenção do Departamento de Assistência Social	83,32	83,32	83,32	83,32	83,32	83,40	500,00
-00069 - 3.1.90.11 - Vencimentos e Vantagens Fixas Pessoal Civil	533.180,16	533.180,16	533.180,16	533.180,16	533.180,16	533.180,20	3.199.400,96
-00070 - 3.1.90.13 - Obrigações Patronais	533.180,16	533.180,16	533.180,16	533.180,16	533.180,16	533.180,20	3.199.400,96
-00071 - 3.3.90.30 - Material de Consumo	209.999,99	209.999,99	209.999,99	209.999,99	209.999,99	210.000,00	1.290.000,00
-00072 - 3.3.90.36 - Outros Serviços de Terceiros - Pessoa Física	38.333,34	38.333,34	38.333,34	38.333,34	38.333,34	38.333,30	230.000,00
-00073 - 3.3.90.39 - Outros Serviços de Terceiros - Pessoa Jurídica	53.182,84	53.182,84	53.182,84	53.182,84	53.182,84	53.185,80	319.100,00
-00074 - 3.3.90.48 - Outros Auxílios Financeiros - Pessoa Física	26.665,60	26.665,60	26.665,60	26.665,60	26.665,60	26.672,00	160.000,00
-00075 - 4.4.90.52 - Equipamentos e Material Permanente	100.000,00	100.000,00	100.000,00	100.000,00	100.000,00	100.000,00	600.000,00
-00076 - 4.4.90.59 - Outros Serviços de Terceiros - Pessoa Física	100.000,02	100.000,02	100.000,02	100.000,02	100.000,02	100.000,00	600.000,00
-00077 - 4.4.90.59 - Outros Serviços de Terceiros - Pessoa Física	4.999,40	4.999,40	4.999,40	4.999,40	4.999,40	5.000,00	30.000,00
-00078 - 4.4.90.59 - Outros Serviços de Terceiros - Pessoa Física	16.666,66	16.666,66	16.666,66	16.666,66	16.666,66	16.666,70	100.000,00
-00079 - 4.4.90.59 - Outros Serviços de Terceiros - Pessoa Física	16.666,66	16.666,66	16.666,66	16.666,66	16.666,66	16.666,70	100.000,00
02.074 - FUNDO MUNICIPAL DE MANUTENÇÃO DO PATRIMÔNIO SOCIAL	302.716,23	302.716,23	302.716,23	302.716,23	302.716,23	302.716,23	1.816.277,88
06.241.0108.2026 - Assistência ao Idoso CCI	14.333,34	14.333,34	14.333,34	14.333,34	14.333,34	14.333,30	86.000,00
-00076 - 3.3.90.39 - Outros Serviços de Terceiros - Pessoa Jurídica	14.333,34	14.333,34	14.333,34	14.333,34	14.333,34	14.333,30	86.000,00
02 - Transferência e Convênios Estaduais - Vinculados	10.333,34	10.333,34	10.333,34	10.333,34	10.333,34	10.333,30	62.000,00
-00077 - 3.3.90.39 - Outros Serviços de Terceiros - Pessoa Jurídica	10.333,34	10.333,34	10.333,34	10.333,34	10.333,34	10.333,30	62.000,00
02.242.0108.2028 - Assistência ao Portador de Deficiência Física APAE	4.000,00	4.000,00	4.000,00	4.000,00	4.000,00	4.000,00	24.000,00
-00077 - 3.3.90.39 - Outros Serviços de Terceiros - Pessoa Jurídica	4.000,00	4.000,00	4.000,00	4.000,00	4.000,00	4.000,00	24.000,00
01 - Tesouro	2.499,98	2.499,98	2.499,98	2.499,98	2.499,98	2.500,10	15.000,00
-00078 - 3.3.90.39 - Outros Serviços de Terceiros - Pessoa Jurídica	2.499,98	2.499,98	2.499,98	2.499,98	2.499,98	2.500,10	15.000,00
02 - Transferência e Convênios Estaduais - Vinculados	5.999,94	5.999,94	5.999,94	5.999,94	5.999,94	6.000,00	36.000,00
-00079 - 3.3.90.39 - Outros Serviços de Terceiros - Pessoa Jurídica	5.999,94	5.999,94	5.999,94	5.999,94	5.999,94	6.000,00	36.000,00
05 - Transferência e Convênios Federais - Vinculados	1.200,00	1.200,00	1.200,00	1.200,00	1.200,00	1.200,00	7.200,00
-00080 - 3.3.90.39 - Outros Serviços de Terceiros - Pessoa Jurídica	1.200,00	1.200,00	1.200,00	1.200,00	1.200,00	1.200,00	7.200,00
06.241.0148.2427 - Assistência a Criança e Adolescente	43.350,00	43.350,00	43.350,00	43.350,00	43.350,00	43.350,00	260.100,00



MUNICÍPIO DE PEDRO DE TOLEDO - SP

Lei Orçamentária Anual

Desdobramento da Despesa Orçamentária Fixada em Metas Bimestrais de Desembolso

Exercício de 2026

Especificação	1º Bimestre	2º Bimestre	3º Bimestre	4º Bimestre	5º Bimestre	6º Bimestre	Total
01 - Tesouro	43.333,34	43.333,34	43.333,34	43.333,34	43.333,34	43.333,34	260.000,00
-00081 - 3.3.90.39 - Outros Serviços de Terceiros - Pessoa Jurídica	43.333,34	43.333,34	43.333,34	43.333,34	43.333,34	43.333,34	260.000,00
05 - Transferência e Convênios Federais - Vinculados	16,66	16,66	16,66	16,66	16,66	16,70	100,00
-00082 - 3.3.50.39 - Outros Serviços de Terceiros - Pessoa Jurídica	16,66	16,66	16,66	16,66	16,66	16,70	100,00
06.244.0108.2929 - Aquisição de Equipamentos Fundo de Assistência Social	16,66	16,66	16,66	16,66	16,66	16,70	100,00
01 - Tesouro	16,66	16,66	16,66	16,66	16,66	16,70	100,00
-00083 - 4.4.90.52 - Equipamentos e Material Permanente	16,66	16,66	16,66	16,66	16,66	16,70	100,00
08.244.0108.2030 - Manutenção do Fundo de Assistência Social	19.851,54	19.851,54	19.851,54	19.851,54	19.851,54	19.851,54	119.109,09
01 - Tesouro	19.851,54	19.851,54	19.851,54	19.851,54	19.851,54	19.851,54	119.109,09
-00084 - 3.3.90.30 - Material de Consumo	19.851,54	19.851,54	19.851,54	19.851,54	19.851,54	19.851,54	119.109,09
-00087 - 3.3.90.36 - Outros Serviços de Terceiros - Pessoa Física	16,66	16,66	16,66	16,66	16,66	16,70	100,00
-00088 - 3.3.90.39 - Outros Serviços de Terceiros - Pessoa Jurídica	19.851,54	19.851,54	19.851,54	19.851,54	19.851,54	19.851,54	119.109,09
02 - Transferência e Convênios Estaduais - Vinculados	13.866,68	13.866,68	13.866,68	13.866,68	13.866,68	13.866,68	83.100,00
-00085 - 3.3.90.30 - Material de Consumo	13.866,68	13.866,68	13.866,68	13.866,68	13.866,68	13.866,68	83.100,00
-00089 - 3.3.90.39 - Outros Serviços de Terceiros - Pessoa Jurídica	80.000,00	80.000,00	80.000,00	80.000,00	80.000,00	80.000,00	480.000,00
-00091 - 4.4.90.52 - Equipamentos e Material Permanente	16,66	16,66	16,66	16,66	16,66	16,70	100,00
05 - Transferência e Convênios Federais - Vinculados	43.263,80	43.263,80	43.263,80	43.263,80	43.263,80	43.263,80	259.582,80
-00086 - 3.3.90.30 - Material de Consumo	7.597,32	7.597,32	7.597,32	7.597,32	7.597,32	7.597,32	45.583,92
-00090 - 3.3.90.39 - Outros Serviços de Terceiros - Pessoa Jurídica	30.666,48	30.666,48	30.666,48	30.666,48	30.666,48	30.666,48	184.000,00
-00092 - 4.4.90.52 - Equipamentos e Material Permanente	4.999,00	4.999,00	4.999,00	4.999,00	4.999,00	5.001,00	30.000,00
06.244.0108.2923 - Casa de Acolhimento de Mulheres RVR	78.000,98	78.000,98	78.000,98	78.000,98	78.000,98	78.000,98	468.005,92
01 - Tesouro	78.000,98	78.000,98	78.000,98	78.000,98	78.000,98	78.000,98	468.005,92
-00093 - 3.3.40.41 - Contribuições	11.142,98	11.142,98	11.142,98	11.142,98	11.142,98	11.142,98	66.858,00
-00094 - 3.3.40.41 - Contribuições	11.142,98	11.142,98	11.142,98	11.142,98	11.142,98	11.142,98	66.858,00
-00095 - 3.3.40.41 - Contribuições	66.858,00	66.858,00	66.858,00	66.858,00	66.858,00	66.858,00	401.140,00
-00096 - 3.3.40.41 - Contribuições	66.858,00	66.858,00	66.858,00	66.858,00	66.858,00	66.858,00	401.140,00
08.244.0108.2091 - Mulheres sem Violência, Mulheres Polícias	333,34	333,34	333,34	333,34	333,34	333,34	2.000,00
01 - Tesouro	333,34	333,34	333,34	333,34	333,34	333,34	2.000,00
-00279 - 3.3.90.39 - Outros Serviços de Terceiros - Pessoa Jurídica	333,34	333,34	333,34	333,34	333,34	333,34	2.000,00
06.244.0108.2032 - Aquisição de Equipamentos Departamento de Saúde	3.597.500,96	3.597.500,96	3.597.500,96	3.597.500,96	3.597.500,96	3.597.500,96	21.585.005,76
01 - Tesouro	3.597.500,96	3.597.500,96	3.597.500,96	3.597.500,96	3.597.500,96	3.597.500,96	21.585.005,76
-00096 - 4.4.90.52 - Equipamentos e Material Permanente	8.000,12	8.000,12	8.000,12	8.000,12	8.000,12	8.000,12	48.000,72
-00097 - 4.4.90.52 - Equipamentos e Material Permanente	8.000,12	8.000,12	8.000,12	8.000,12	8.000,12	8.000,12	48.000,72
10.301.0108.2033 - Manutenção do Departamento de Saúde	3.096.666,78	3.096.666,78	3.096.666,78	3.096.666,78	3.096.666,78	3.096.666,78	18.579.999,68
01 - Tesouro	3.096.666,78	3.096.666,78	3.096.666,78	3.096.666,78	3.096.666,78	3.096.666,78	18.579.999,68
-00098 - 3.1.90.11 - Vencimentos e Variações Fixas Pessoal Civil	2.487.999,96	2.487.999,96	2.487.999,96	2.487.999,96	2.487.999,96	2.487.999,96	14.927.999,76
-00099 - 3.1.90.13 - Obrigações Patronais	1.333.333,32	1.333.333,32	1.333.333,32	1.333.333,32	1.333.333,32	1.333.333,32	8.000.000,00
-00100 - 3.1.90.94 - Indenizações e Restituições Trabalhistas	299.999,96	299.999,96	299.999,96	299.999,96	299.999,96	299.999,96	1.800.000,00
-00101 - 3.1.90.95 - Contrato de Gestão	3.333,34	3.333,34	3.333,34	3.333,34	3.333,34	3.333,34	20.000,00
-00102 - 3.3.71.70 - Rateio pela Participação em Consórcio Público	400.000,00	400.000,00	400.000,00	400.000,00	400.000,00	400.000,00	2.400.000,00
-00103 - 3.3.90.30 - Material de Consumo	5.000,00	5.000,00	5.000,00	5.000,00	5.000,00	5.000,00	30.000,00
-00104 - 3.3.90.36 - Outros Serviços de Terceiros - Pessoa Física	257.633,28	257.633,28	257.633,28	257.633,28	257.633,28	257.633,28	1.545.800,00
-00105 - 3.3.90.39 - Outros Serviços de Terceiros - Pessoa Jurídica	43.333,36	43.333,36	43.333,36	43.333,36	43.333,36	43.333,36	260.000,00
-00106 - 3.3.90.46 - Auxílio Alimentação	116.666,68	116.666,68	116.666,68	116.666,68	116.666,68	116.666,68	700.000,00
-00107 - 3.3.90.46 - Auxílio Alimentação	19.350,00	19.350,00	19.350,00	19.350,00	19.350,00	19.350,00	116.100,00
-00108 - 3.3.90.48 - Outros Auxílios Financeiros a Pessoa Física	19.350,00	19.350,00	19.350,00	19.350,00	19.350,00	19.350,00	116.100,00
02 - Transferência e Convênios Estaduais - Vinculados	45.166,74	45.166,74	45.166,74	45.166,74	45.166,74	45.166,74	271.000,00
-00109 - 3.3.50.35 - Contrato de Gestão	24.999,98	24.999,98	24.999,98	24.999,98	24.999,98	24.999,98	150.000,00
-00110 - 3.3.90.30 - Material de Consumo	7.500,00	7.500,00	7.500,00	7.500,00	7.500,00	7.500,00	45.000,00
-00111 - 3.3.90.39 - Outros Serviços de Terceiros - Pessoa Jurídica	12.500,10	12.500,10	12.500,10	12.500,10	12.500,10	12.500,10	75.000,60
-00112 - 3.3.90.52 - Equipamentos e Material Permanente	166,66	166,66	166,66	166,66	166,66	166,66	1.000,00
-00113 - 3.3.90.52 - Equipamentos e Material Permanente	166,66	166,66	166,66	166,66	166,66	166,66	1.000,00
05 - Transferência e Convênios Federais - Vinculados	555.500,00	555.500,00	555.500,00	555.500,00	555.500,00	555.500,00	3.333.000,00



MUNICÍPIO DE PEDRO DE TOLEDO - SP

Lei Orçamentária Anual

Desdobramento da Despesa Orçamentária Fixada em Metas Bimestrais de Desembolso

Exercício de 2026

Especificação	1º Bimestre	2º Bimestre	3º Bimestre	4º Bimestre	5º Bimestre	6º Bimestre	Total
-00102 - 3.3.90.85 - Contrato de Gestão	416.666,64	416.666,64	416.666,64	416.666,64	416.666,64	416.666,64	2.500.000,00
-00106 - 3.3.90.30 - Material de Consumo	83.333,38	83.333,38	83.333,38	83.333,38	83.333,38	83.333,38	500.000,00
-00110 - 3.3.90.39 - Outros Serviços de Terceiros Pessoa Jurídica	55.000,04	55.000,04	55.000,04	55.000,04	55.000,04	55.000,04	330.000,00
-00113 - 3.3.90.92 - Despesas de Exercícios Anteriores	186,70	186,70	186,70	186,70	186,70	186,70	1.000,00
-00114 - 4.4.90.51 - Obras e Instalações	186,68	186,68	186,68	186,68	186,68	186,68	1.000,00
-00116 - 4.4.90.52 - Equipamentos e Material Permanente	186,66	186,66	186,66	186,66	186,66	186,66	1.000,00
13.391.0109.2084 - Saúde da Mulher	18.666,66	18.666,66	18.666,66	18.666,66	18.666,66	18.666,66	100.000,00
01 - Tesouro	18.666,66	18.666,66	18.666,66	18.666,66	18.666,66	18.666,66	100.000,00
-00252 - 3.3.90.30 - Material de Consumo	186,68	186,68	186,68	186,68	186,68	186,68	1.000,00
-00253 - 3.3.90.39 - Outros Serviços de Terceiros Pessoa Jurídica	8.333,16	8.333,16	8.333,16	8.333,16	8.333,16	8.333,16	50.000,00
10.303.0108.2082 - Manutenção da Casa TEA	8.333,16	8.333,16	8.333,16	8.333,16	8.333,16	8.333,16	50.000,00
01 - Tesouro	8.333,16	8.333,16	8.333,16	8.333,16	8.333,16	8.333,16	50.000,00
-00254 - 3.3.90.30 - Material de Consumo	4.166,66	4.166,66	4.166,66	4.166,66	4.166,66	4.166,66	25.000,00
-00255 - 3.3.90.39 - Outros Serviços de Terceiros Pessoa Jurídica	3.999,84	3.999,84	3.999,84	3.999,84	3.999,84	3.999,84	24.000,00
-00256 - 4.4.90.52 - Equipamentos e Material Permanente	186,68	186,68	186,68	186,68	186,68	186,68	1.000,00
10.304.0109.2076 - Manutenção da Vigilância Sanitária e Epidemiológica	21.333,32	21.333,32	21.333,32	21.333,32	21.333,32	21.333,32	128.000,00
05 - Transferência e Convênios Federais - Vinculados	13.833,32	13.833,32	13.833,32	13.833,32	13.833,32	13.833,32	83.000,00
-00250 - 3.3.90.30 - Material de Consumo	7.166,68	7.166,68	7.166,68	7.166,68	7.166,68	7.166,68	43.000,00
-00251 - 3.3.90.39 - Outros Serviços de Terceiros Pessoa Jurídica	6.666,68	6.666,68	6.666,68	6.666,68	6.666,68	6.666,68	40.000,00
10.304.0109.2093 - Manutenção do Amigo PET	7.500,00	7.500,00	7.500,00	7.500,00	7.500,00	7.500,00	45.000,00
01 - Tesouro	7.500,00	7.500,00	7.500,00	7.500,00	7.500,00	7.500,00	45.000,00
-00257 - 3.3.90.30 - Material de Consumo	4.166,66	4.166,66	4.166,66	4.166,66	4.166,66	4.166,66	25.000,00
-00258 - 3.3.90.39 - Outros Serviços de Terceiros Pessoa Jurídica	3.333,34	3.333,34	3.333,34	3.333,34	3.333,34	3.333,34	20.000,00
10.304.0109.2077 - Manutenção da Saúde da Família-ESF	300.000,02	300.000,02	300.000,02	300.000,02	300.000,02	300.000,02	1.800.000,00
05 - Transferência e Convênios Federais - Vinculados	300.000,02	300.000,02	300.000,02	300.000,02	300.000,02	300.000,02	1.800.000,00
-00280 - 3.1.90.11 - Vencimentos e Vantagens Fixas Pessoal Civil	201.333,34	201.333,34	201.333,34	201.333,34	201.333,34	201.333,34	1.200.000,00
-00281 - 3.1.90.13 - Obrigações Patronais	60.000,00	60.000,00	60.000,00	60.000,00	60.000,00	60.000,00	350.000,00
-00282 - 3.3.90.30 - Material de Consumo	8.333,34	8.333,34	8.333,34	8.333,34	8.333,34	8.333,34	50.000,00
-00283 - 4.4.90.52 - Equipamentos e Material Permanente	30.333,34	30.333,34	30.333,34	30.333,34	30.333,34	30.333,34	182.000,00
10.304.0109.2078 - Manutenção da Coordenadoria de Enfermagem	833,34	833,34	833,34	833,34	833,34	833,34	5.000,00
05 - Transferência e Convênios Federais - Vinculados	833,34	833,34	833,34	833,34	833,34	833,34	5.000,00
-00296 - 3.1.90.11 - Vencimentos e Vantagens Fixas Pessoal Civil	833,34	833,34	833,34	833,34	833,34	833,34	5.000,00
10.302.0108.2079 - Manutenção da Seção de SANUI	113.666,66	113.666,66	113.666,66	113.666,66	113.666,66	113.666,66	682.000,00
05 - Transferência e Convênios Federais - Vinculados	113.666,66	113.666,66	113.666,66	113.666,66	113.666,66	113.666,66	682.000,00
-00264 - 3.1.90.11 - Vencimentos e Vantagens Fixas Pessoal Civil	50.000,00	50.000,00	50.000,00	50.000,00	50.000,00	50.000,00	300.000,00
-00265 - 3.1.90.13 - Obrigações Patronais	14.500,00	14.500,00	14.500,00	14.500,00	14.500,00	14.500,00	87.000,00
-00266 - 3.3.90.30 - Material de Consumo	22.500,00	22.500,00	22.500,00	22.500,00	22.500,00	22.500,00	135.000,00
-00287 - 3.3.90.39 - Outros Serviços de Terceiros Pessoa Jurídica	25.000,00	25.000,00	25.000,00	25.000,00	25.000,00	25.000,00	150.000,00
-00269 - 4.4.90.52 - Equipamentos e Material Permanente	1.666,66	1.666,66	1.666,66	1.666,66	1.666,66	1.666,66	10.000,00
02.09 - DEPARTAMENTO DE EDUCAÇÃO CULTURA E ESPORTES	270.833,34	270.833,34	270.833,34	270.833,34	270.833,34	270.833,34	1.625.000,00
13.392.0127.2082 - Manutenção da Coordenadoria de Cultura	204.166,66	204.166,66	204.166,66	204.166,66	204.166,66	204.166,66	1.225.000,00
01 - Tesouro	204.166,66	204.166,66	204.166,66	204.166,66	204.166,66	204.166,66	1.225.000,00
-00269 - 3.1.90.11 - Vencimentos e Vantagens Fixas Pessoal Civil	16.333,34	16.333,34	16.333,34	16.333,34	16.333,34	16.333,34	98.000,00
-00270 - 3.1.90.13 - Obrigações Patronais	4.166,68	4.166,68	4.166,68	4.166,68	4.166,68	4.166,68	25.000,00
-00271 - 3.3.90.30 - Material de Consumo	4.166,66	4.166,66	4.166,66	4.166,66	4.166,66	4.166,66	25.000,00
-00272 - 3.3.90.39 - Outros Serviços de Terceiros Pessoa Jurídica	179.500,00	179.500,00	179.500,00	179.500,00	179.500,00	179.500,00	1.077.000,00



MUNICÍPIO DE PEDRO DE TOLEDO - SP
Lei Orçamentária Anual
Desdobramento da Despesa Orçamentária Fixada em

Desdobramento da Despesa Orçamentária Fixada em Metas Bimestrais de Desembolso

GenSlAP - PAKETARQIETO.FAQ



MUNICÍPIO DE PEDRO DE TOLEDO - SP

Lei Orçamentária Anual

Desdobramento da Despesa Orçamentária Fixada em Metas Bimestrais de Desembolso

Exercício de 2026

Especificação	1º Bimestre	2º Bimestre	3º Bimestre	4º Bimestre	5º Bimestre	6º Bimestre	Total
00129 - 3.1.90.11 - Vencimentos e Vantagens Fixas Pessoal Civil	585.833,34	585.833,34	585.833,34	585.833,34	585.833,34	585.833,34	3.515.000,00
-00130 - 3.1.90.13 - Obrigações Patronais	123.333,34	123.333,34	123.333,34	123.333,34	123.333,34	123.333,34	740.000,00
-00131 - 3.1.90.94 - Indenizações e Restituições Trabalhistas	3.666,62	3.666,62	3.666,62	3.666,62	3.666,62	3.666,62	22.000,00
-00132 - 3.3.90.30 - Material de Consumo	233.333,12	233.333,12	233.333,12	233.333,12	233.333,12	233.333,12	1.400.000,00
-00134 - 3.3.90.36 - Outros Serviços de Terceiros - Pessoa Física	9.166,62	9.166,62	9.166,62	9.166,62	9.166,62	9.166,62	55.000,00
-00135 - 3.3.90.39 - Outros Serviços de Terceiros Pessoa Jurídica	104.116,68	104.116,68	104.116,68	104.116,68	104.116,68	104.116,68	624.700,00
-00137 - 3.3.90.92 - Despesas de Exercícios Anteriores	1.000,00	0,00	0,00	0,00	0,00	0,00	1.000,00
-00138 - 4.4.90.51 - Obras e Instalações	500,00	0,00	0,00	0,00	0,00	0,00	500,00
-00139 - 4.4.90.52 - Equipamentos e Materiais Permanente	500,00	0,00	0,00	0,00	0,00	0,00	500,00
-00140 - 3.3.90.30 - Material de Consumo	166,68	166,68	166,68	166,68	166,68	166,68	1.000,00
-00141 - 4.4.90.51 - Obras e Instalações	83,34	83,34	83,34	83,34	83,34	83,34	500,00
-00142 - 4.4.90.52 - Equipamentos e Materiais Permanente	83,34	83,34	83,34	83,34	83,34	83,34	500,00
02 - Transferência e Convênios Estaduais - Vinculados	115.000,00	115.000,00	115.000,00	115.000,00	115.000,00	115.000,00	690.000,00
05 - Transferência e Convênios Federais - Vinculados	115.000,00	115.000,00	115.000,00	115.000,00	115.000,00	115.000,00	690.000,00
12.361.0115.2051 - Manutenção do Ensino Fundamental QDESE	314.983,34	314.983,34	314.983,34	314.983,34	314.983,34	314.983,34	1.919.900,00
05 - Transferência e Convênios Federais - Vinculados	114.983,34	114.983,34	114.983,34	114.983,34	114.983,34	114.983,34	689.900,00
-00139 - 3.3.90.30 - Material de Consumo	50.000,00	50.000,00	50.000,00	50.000,00	50.000,00	50.000,00	300.000,00
-00140 - 3.3.90.39 - Outros Serviços de Terceiros Pessoa Jurídica	64.966,68	64.966,68	64.966,68	64.966,68	64.966,68	64.966,68	389.800,00
-00141 - 4.4.90.51 - Obras e Instalações	16,66	16,66	16,66	16,66	16,66	16,66	100,00
-00142 - 4.4.90.52 - Equipamentos e Materiais Permanente	16,66	16,66	16,66	16,66	16,66	16,66	100,00
12.361.0115.2014 - Aquisição de Equipamentos Educacionais - QDESE	16,66	16,66	16,66	16,66	16,66	16,66	100,00
05 - Transferência e Convênios Federais - Vinculados	16,66	16,66	16,66	16,66	16,66	16,66	100,00
-00142 - 4.4.90.52 - Equipamentos e Materiais Permanente	16,66	16,66	16,66	16,66	16,66	16,66	100,00
02.15 - ENSINO INFANTIL CRECHE	50.000,00	50.000,00	50.000,00	50.000,00	50.000,00	50.000,00	300.000,00
12.365.0116.2052 - Manutenção do Ensino Infantil - Creche 20%	50.000,00	50.000,00	50.000,00	50.000,00	50.000,00	50.000,00	300.000,00
01 - Tossuro	49.949,96	49.949,96	49.949,96	49.949,96	49.949,96	49.949,96	299.700,00
-00143 - 3.1.90.11 - Vencimentos e Vantagens Fixas Pessoal Civil	21.666,66	21.666,66	21.666,66	21.666,66	21.666,66	21.666,66	130.000,00
-00144 - 3.1.90.13 - Obrigações Patronais	4.666,66	4.666,66	4.666,66	4.666,66	4.666,66	4.666,66	28.000,00
-00145 - 3.1.90.94 - Indenizações e Restituições Trabalhistas	333,34	333,34	333,34	333,34	333,34	333,34	2.000,00
-00146 - 3.3.90.30 - Material de Consumo	833,34	833,34	833,34	833,34	833,34	833,34	5.000,00
-00148 - 3.3.90.39 - Outros Serviços de Terceiros - Pessoa Física	16,66	16,66	16,66	16,66	16,66	16,66	100,00
-00149 - 3.3.90.39 - Outros Serviços de Terceiros Pessoa Jurídica	22.399,98	22.399,98	22.399,98	22.399,98	22.399,98	22.399,98	134.400,00
-00283 - 4.4.90.51 - Obras e Instalações	16,66	16,66	16,66	16,66	16,66	16,66	100,00
-00150 - 4.4.90.52 - Equipamentos e Materiais Permanente	16,66	16,66	16,66	16,66	16,66	16,66	100,00
02 - Transferência e Convênios Estaduais - Vinculados	16,66	16,66	16,66	16,66	16,66	16,66	100,00
-00284 - 4.4.90.51 - Obras e Instalações	16,66	16,66	16,66	16,66	16,66	16,66	100,00
05 - Transferência e Convênios Federais - Vinculados	116,66	116,66	116,66	116,66	116,66	116,66	700,00
-00147 - 3.3.90.30 - Material de Consumo	16,66	16,66	16,66	16,66	16,66	16,66	100,00
-00151 - 4.4.90.52 - Equipamentos e Materiais Permanente	100,00	0,00	0,00	0,00	0,00	0,00	100,00
02.16 - TRANSPORTE DE ALUNOS	708.332,76	708.332,76	708.332,76	708.332,76	708.332,76	708.332,76	4.250.000,00
12.361.0117.2053 - Manutenção Transporte de Alunos Ens. Fundamental - Estadual	689.166,10	689.166,10	689.166,10	689.166,10	689.166,10	689.166,10	4.135.000,00
02 - Transferência e Convênios Estaduais - Vinculados	689.166,10	689.166,10	689.166,10	689.166,10	689.166,10	689.166,10	4.135.000,00
-00152 - 3.3.90.30 - Material de Consumo	832,74	832,74	832,74	832,74	832,74	832,74	5.000,00
-00153 - 3.3.90.39 - Outros Serviços de Terceiros Pessoa Jurídica	688.333,36	688.333,36	688.333,36	688.333,36	688.333,36	688.333,36	4.130.000,00
12.361.0117.2054 - Manutenção Transporte de Alunos Ens. Fundamental - Federal	16.666,66	16.666,66	16.666,66	16.666,66	16.666,66	16.666,66	100.000,00
05 - Transferência e Convênios Federais - Vinculados	16.666,66	16.666,66	16.666,66	16.666,66	16.666,66	16.666,66	100.000,00
-00154 - 3.3.90.30 - Material de Consumo	15.000,00	15.000,00	15.000,00	15.000,00	15.000,00	15.000,00	90.000,00
-00155 - 3.3.90.39 - Outros Serviços de Terceiros Pessoa Jurídica	1.666,66	1.666,66	1.666,66	1.666,66	1.666,66	1.666,66	10.000,00
12.362.0118.2055 - Manutenção Transporte de Alunos Ens. Médio - Federal	1.666,66	1.666,66	1.666,66	1.666,66	1.666,66	1.666,66	10.000,00
05 - Transferência e Convênios Federais - Vinculados	1.666,66	1.666,66	1.666,66	1.666,66	1.666,66	1.666,66	10.000,00



MUNICÍPIO DE PEDRO DE TOLEDO - SP
Lei Orçamentária Anual
Desdobramento da Despesa Orçamentária Fixada em Metas Bimestrais de Desembolso

Exercício de 2026

Especificação	1º Bimestre	2º Bimestre	3º Bimestre	4º Bimestre	5º Bimestre	6º Bimestre	Total
00077 - 3.3.90.30 - Material de Consumo	1.686,66	1.686,66	1.686,66	1.686,66	1.686,66	1.686,66	10.000,00
12.365.0116.2056 - Manutenção Transporte de Alunos Ens. Infantil - Federal	833,34	833,34	833,34	833,34	833,34	833,34	5.000,00
05 - Transferência e Convênios Federais - Vinculados	833,34	833,34	833,34	833,34	833,34	833,34	5.000,00
00078 - 3.3.90.30 - Material de Consumo	833,34	833,34	833,34	833,34	833,34	833,34	5.000,00
02.17 - ENSINO SUPERIOR	56.647,76	56.647,76	56.647,76	56.647,76	56.647,76	56.647,76	340.000,00
12.364.0120.2005 - Manutenção do Ensino Superior	56.647,76	56.647,76	56.647,76	56.647,76	56.647,76	56.647,76	340.000,00
01 - Tesouro	56.647,76	56.647,76	56.647,76	56.647,76	56.647,76	56.647,76	340.000,00
00050 - 3.3.50.10 - Auxílio Financeiro a Estudantes	16,66	16,66	16,66	16,66	16,66	16,66	100,00
00059 - 3.3.90.39 - Outros Serviços de Terceiros Pessoa Jurídica	56.647,76	56.647,76	56.647,76	56.647,76	56.647,76	56.647,76	339.900,00
02.16 - FUNDEB - ENSINO FUNDAMENTAL	1.091.633,42	1.091.633,42	1.091.633,42	1.091.633,42	1.091.633,42	1.091.633,42	6.549.800,00
12.363.0122.2057 - Manutenção do Ensino Fundamental FUNDEB 70%	1.091.633,42	1.091.633,42	1.091.633,42	1.091.633,42	1.091.633,42	1.091.633,42	6.549.800,00
02 - Transferência e Convênios Estaduais - Vinculados	1.091.633,42	1.091.633,42	1.091.633,42	1.091.633,42	1.091.633,42	1.091.633,42	6.549.800,00
00080 - 3.1.90.11 - Vencimentos e Vantagens Fixas Pessoal Civil	934.116,72	934.116,72	934.116,72	934.116,72	934.116,72	934.116,72	5.604.700,00
00061 - 3.1.90.13 - Obrigações Patronais	157.500,04	157.500,04	157.500,04	157.500,04	157.500,04	157.500,04	945.000,00
00082 - 3.1.90.94 - Indenizações e Restituições Trabalhistas	16,66	16,66	16,66	16,66	16,66	16,66	100,00
12.361.0121.2059 - Manutenção do Ensino Fundamental FUNDEB 30%	33,32	33,32	33,32	33,32	33,32	33,32	200,00
02 - Transferência e Convênios Estaduais - Vinculados	33,32	33,32	33,32	33,32	33,32	33,32	200,00
00064 - 3.3.90.30 - Material de Consumo	16,66	16,66	16,66	16,66	16,66	16,66	100,00
00089 - 3.3.90.39 - Outros Serviços de Terceiros Pessoa Jurídica	16,66	16,66	16,66	16,66	16,66	16,66	100,00
12.361.0121.2059 - Manutenção do Ensino Fundamental FUNDEB 30%	8.332,74	8.332,74	8.332,74	8.332,74	8.332,74	8.332,74	50.000,00
02 - Transferência e Convênios Estaduais - Vinculados	8.332,74	8.332,74	8.332,74	8.332,74	8.332,74	8.332,74	50.000,00
00067 - 4.4.90.52 - Equipamentos e Material Permanente	8.332,74	8.332,74	8.332,74	8.332,74	8.332,74	8.332,74	50.000,00
02.15 - FUNDEB - ENSINO INFANTIL	416.866,66	416.866,66	416.866,66	416.866,66	416.866,66	416.866,66	2.500.000,00
12.363.0122.2060 - Manutenção do Ensino Infantil Pré-Escola FUNDEB 70%	416.866,66	416.866,66	416.866,66	416.866,66	416.866,66	416.866,66	2.500.000,00
02 - Transferência e Convênios Estaduais - Vinculados	416.866,66	416.866,66	416.866,66	416.866,66	416.866,66	416.866,66	2.500.000,00
00069 - 3.1.90.11 - Vencimentos e Vantagens Fixas Pessoal Civil	131.733,32	131.733,32	131.733,32	131.733,32	131.733,32	131.733,32	790.000,00
00070 - 3.1.90.13 - Obrigações Patronais	20.833,34	20.833,34	20.833,34	20.833,34	20.833,34	20.833,34	125.000,00
00071 - 3.1.90.94 - Indenizações e Restituições Trabalhistas	833,34	833,34	833,34	833,34	833,34	833,34	5.000,00
12.363.0122.2062 - Manutenção do Ensino Infantil Pré-Escola FUNDEB 30%	114.400,02	114.400,02	114.400,02	114.400,02	114.400,02	114.400,02	686.400,00
02 - Transferência e Convênios Estaduais - Vinculados	114.400,02	114.400,02	114.400,02	114.400,02	114.400,02	114.400,02	686.400,00
00072 - 3.1.90.11 - Vencimentos e Vantagens Fixas Pessoal Civil	90.833,34	90.833,34	90.833,34	90.833,34	90.833,34	90.833,34	545.000,00
00073 - 3.1.90.13 - Obrigações Patronais	21.666,66	21.666,66	21.666,66	21.666,66	21.666,66	21.666,66	130.000,00
00074 - 3.1.90.94 - Indenizações e Restituições Trabalhistas	16,66	16,66	16,66	16,66	16,66	16,66	100,00
00075 - 3.1.90.94 - Indenizações e Restituições Trabalhistas	1.666,66	1.666,66	1.666,66	1.666,66	1.666,66	1.666,66	10.000,00
00076 - 3.3.90.30 - Material de Consumo	166,70	166,70	166,70	166,70	166,70	166,70	1.000,00
00077 - 3.3.90.36 - Outros Serviços de Terceiros - Pessoa Física	16,66	16,66	16,66	16,66	16,66	16,66	100,00
00078 - 3.3.90.39 - Outros Serviços de Terceiros Pessoa Jurídica	16,66	16,66	16,66	16,66	16,66	16,66	100,00
00079 - 4.4.90.51 - Obras e Instalações	16,66	16,66	16,66	16,66	16,66	16,66	100,00
12.363.0122.2064 - Manutenção do Ensino Infantil Creche FUNDEB 70%	148.849,98	148.849,98	148.849,98	148.849,98	148.849,98	148.849,98	893.100,00
02 - Transferência e Convênios Estaduais - Vinculados	148.849,98	148.849,98	148.849,98	148.849,98	148.849,98	148.849,98	893.100,00
00080 - 3.1.90.11 - Vencimentos e Vantagens Fixas Pessoal Civil	123.333,34	123.333,34	123.333,34	123.333,34	123.333,34	123.333,34	740.000,00
00081 - 3.1.90.13 - Obrigações Patronais	25.499,98	25.499,98	25.499,98	25.499,98	25.499,98	25.499,98	153.000,00
00082 - 3.1.90.94 - Indenizações e Restituições Trabalhistas	16,66	16,66	16,66	16,66	16,66	16,66	100,00
12.363.0122.3005 - Aplicação de Equipamentos Ensino Infantil FUNDEB	16,66	16,66	16,66	16,66	16,66	16,66	100,00
02 - Transferência e Convênios Estaduais - Vinculados	16,66	16,66	16,66	16,66	16,66	16,66	100,00
00083 - 4.4.90.52 - Equipamentos e Material Permanente	16,66	16,66	16,66	16,66	16,66	16,66	100,00
02.21 - DEPARTAMENTO DE OBRAS E SERVIÇOS MUNICIPAIS	1.324.428,74	1.324.428,74	1.324.428,74	1.324.428,74	1.324.428,74	1.324.428,74	7.947.500,00



MUNICÍPIO DE PEDRO DE TOLEDO - SP
Lei Orçamentária Anual
Desdobramento da Despesa Orçamentária Fixada em Metas Bimestrais de Desembolso

Exercício de 2026

Descrição	1º Bimestre	2º Bimestre	3º Bimestre	4º Bimestre	5º Bimestre	6º Bimestre	Total
15.451.0123.1019 - Iluminação Pública de Ruas do Município	8.299,66	8.299,66	8.299,66	8.299,66	8.299,66	8.299,66	50.000,00
01 - Tesouro	8.299,66	8.299,66	8.299,66	8.299,66	8.299,66	8.299,66	50.000,00
-00184 - 4.4.90.51 - Obras e Instalações	8.299,66	8.299,66	8.299,66	8.299,66	8.299,66	8.299,66	49.800,00
02 - Transferência e Convênios Estaduais - Vinculados	100,00	0,00	0,00	0,00	0,00	0,00	100,00
-00165 - 4.4.90.51 - Obras e Instalações	100,00	0,00	0,00	0,00	0,00	0,00	100,00
07 - Operações de Crédito	100,00	0,00	0,00	0,00	0,00	0,00	100,00
-00186 - 4.4.90.51 - Obras e Instalações	100,00	0,00	0,00	0,00	0,00	0,00	100,00
15.451.0123.1020 - Pavimentação de Ruas	16.499,36	16.499,36	16.499,36	16.499,36	16.499,36	16.499,36	99.000,00
01 - Tesouro	16.499,36	16.499,36	16.499,36	16.499,36	16.499,36	16.499,36	99.000,00
-00187 - 4.4.90.51 - Obras e Instalações	16.499,36	16.499,36	16.499,36	16.499,36	16.499,36	16.499,36	98.800,00
02 - Transferência e Convênios Estaduais - Vinculados	16.499,36	16.499,36	16.499,36	16.499,36	16.499,36	16.499,36	98.800,00
-00188 - 4.4.90.51 - Obras e Instalações	16.499,36	16.499,36	16.499,36	16.499,36	16.499,36	16.499,36	98.600,00
06 - Transferência e Convênios Federais - Vinculados	16,66	16,66	16,66	16,66	16,66	16,66	100,00
-00189 - 4.4.90.51 - Obras e Instalações	16,66	16,66	16,66	16,66	16,66	16,66	100,00
15.451.0123.1025 - Reurbanização e Construção de Praças	333,32	333,32	333,32	333,32	333,32	333,32	2.000,00
01 - Tesouro	333,32	333,32	333,32	333,32	333,32	333,32	2.000,00
-00181 - 4.4.90.51 - Obras e Instalações	333,32	333,32	333,32	333,32	333,32	333,32	1.900,00
05 - Transferência e Convênios Federais - Vinculados	100,00	0,00	0,00	0,00	0,00	0,00	100,00
-00182 - 4.4.90.51 - Obras e Instalações	100,00	0,00	0,00	0,00	0,00	0,00	100,00
07 - Operações de Crédito	100,00	0,00	0,00	0,00	0,00	0,00	100,00
-00183 - 4.4.90.51 - Obras e Instalações	100,00	0,00	0,00	0,00	0,00	0,00	100,00
15.451.0123.1027 - Ampliação do Departamento de Obras	149,98	149,98	149,98	149,98	149,98	149,98	900,00
01 - Tesouro	149,98	149,98	149,98	149,98	149,98	149,98	900,00
-00184 - 4.4.90.51 - Obras e Instalações	149,98	149,98	149,98	149,98	149,98	149,98	800,00
07 - Operações de Crédito	100,00	0,00	0,00	0,00	0,00	0,00	100,00
-00195 - 4.4.90.51 - Obras e Instalações	100,00	0,00	0,00	0,00	0,00	0,00	100,00
15.451.0123.1029 - Revitalização do Centro da Cidade	166,64	166,64	166,64	166,64	166,64	166,64	1.000,00
01 - Tesouro	166,64	166,64	166,64	166,64	166,64	166,64	1.000,00
-00184 - 4.4.90.51 - Obras e Instalações	166,64	166,64	166,64	166,64	166,64	166,64	900,00
02 - Transferência e Convênios Estaduais - Vinculados	133,32	133,32	133,32	133,32	133,32	133,32	800,00
-00197 - 4.4.90.51 - Obras e Instalações	133,32	133,32	133,32	133,32	133,32	133,32	700,00
06 - Transferência e Convênios Federais - Vinculados	16,66	16,66	16,66	16,66	16,66	16,66	100,00
-00186 - 4.4.90.51 - Obras e Instalações	16,66	16,66	16,66	16,66	16,66	16,66	100,00
15.451.0123.1030 - Drenagem de Vias Públicas	2.499,42	2.499,42	2.499,42	2.499,42	2.499,42	2.499,42	15.000,00
01 - Tesouro	2.499,42	2.499,42	2.499,42	2.499,42	2.499,42	2.499,42	15.000,00
-00199 - 4.4.90.51 - Obras e Instalações	2.499,42	2.499,42	2.499,42	2.499,42	2.499,42	2.499,42	14.800,00
02 - Transferência e Convênios Estaduais - Vinculados	2.499,42	2.499,42	2.499,42	2.499,42	2.499,42	2.499,42	14.900,00
-00200 - 4.4.90.51 - Obras e Instalações	2.499,42	2.499,42	2.499,42	2.499,42	2.499,42	2.499,42	100,00
15.451.0123.1012 - Reforma do Terminal Rodoviário	16,66	16,66	16,66	16,66	16,66	16,66	100,00
01 - Tesouro	16,66	16,66	16,66	16,66	16,66	16,66	100,00
-00247 - 4.4.90.52 - Equipamentos e Material Permanente	16,66	16,66	16,66	16,66	16,66	16,66	100,00
15.451.0123.1017 - Construção do aterro sanitário	83.333,34	83.333,34	83.333,34	83.333,34	83.333,34	83.333,34	500.000,00
01 - Tesouro	83.333,34	83.333,34	83.333,34	83.333,34	83.333,34	83.333,34	500.000,00
-00248 - 4.4.90.51 - Obras e Instalações	83.333,34	83.333,34	83.333,34	83.333,34	83.333,34	83.333,34	500.000,00
15.451.0123.1016 - Construção do velório municipal	33.333,34	33.333,34	33.333,34	33.333,34	33.333,34	33.333,34	200.000,00
01 - Tesouro	33.333,34	33.333,34	33.333,34	33.333,34	33.333,34	33.333,34	200.000,00
-00249 - 4.4.90.51 - Obras e Instalações	33.333,34	33.333,34	33.333,34	33.333,34	33.333,34	33.333,34	200.000,00
15.451.0123.1026 - Aquisição de Veículo Departamento de Obras	166,66	166,66	166,66	166,66	166,66	166,66	1.000,00
01 - Tesouro	166,66	166,66	166,66	166,66	166,66	166,66	1.000,00
-00252 - 4.4.90.52 - Equipamentos e Material Permanente	166,66	166,66	166,66	166,66	166,66	166,66	1.000,00
15.451.0123.2066 - Manutenção do Departamento Obras e Serviços	1.144.830,98	1.144.830,98	1.144.830,98	1.144.830,98	1.144.830,98	1.144.830,98	6.869.400,00



MUNICÍPIO DE PEDRO DE TOLEDO - SP

Lei Orçamentária Anual

Desdobramento da Despesa Orçamentária Fixada em Metas Bimestrais de Desembolso

Exercício de 2026

Especificação	1º Bimestre	2º Bimestre	3º Bimestre	4º Bimestre	5º Bimestre	6º Bimestre	Total
01 - Tesouro	1.144.997,66	1.144.997,66	1.144.997,66	1.144.997,66	1.144.997,66	1.144.997,66	6.869.100,00
-00201 - 3.1.90.11 - Vencimentos e Vantagens Fixas Pessoal Civil	348.616,62	348.616,62	348.616,62	348.616,62	348.616,62	348.616,62	2.091.700,00
-00202 - 3.1.90.13 - Obrigações Patronais	66.666,66	66.666,66	66.666,66	66.666,66	66.666,66	66.666,66	400.000,00
-00203 - 3.1.90.34 - Indenizações e Restituições Trabalhistas	16,66	16,66	16,66	16,66	16,66	16,66	100,00
-00204 - 3.3.90.30 - Material de Consumo	250.000,00	250.000,00	250.000,00	250.000,00	250.000,00	250.000,00	1.500.000,00
-00205 - 3.3.90.36 - Outros Serviços de Terceiros - Pessoa Física	2.999,98	2.999,98	2.999,98	2.999,98	2.999,98	2.999,98	18.000,00
-00206 - 3.3.90.39 - Outros Serviços de Terceiros Pessoa Jurídica	468.164,32	468.164,32	468.164,32	468.164,32	468.164,32	468.164,32	2.809.000,00
-00209 - 3.3.90.92 - Despesas de Exercícios Anteriores	100,00	0,00	0,00	0,00	0,00	0,00	100,00
-00210 - 4.4.90.51 - Obras e Instalações	100,00	0,00	0,00	0,00	0,00	0,00	100,00
-00212 - 4.4.90.52 - Equipamentos e Material Permanente	8.333,32	8.333,32	8.333,32	8.333,32	8.333,32	8.333,32	50.000,00
-00213 - 4.4.90.51 - Aquisição de Imóveis	100,00	0,00	0,00	0,00	0,00	0,00	100,00
02 - Transferência e Convênios Especiais - Vinculados	16,66	16,66	16,66	16,66	16,66	16,66	100,00
-00207 - 3.3.90.39 - Outros Serviços de Terceiros Pessoa Jurídica	16,66	16,66	16,66	16,66	16,66	16,66	100,00
05 - Transferência e Convênios Federais - Vinculados	116,66	116,66	116,66	116,66	116,66	116,66	700,00
-00208 - 3.3.90.39 - Outros Serviços de Terceiros Pessoa Jurídica	116,66	116,66	116,66	116,66	116,66	116,66	700,00
-00211 - 4.4.90.51 - Obras e Instalações	100,00	0,00	0,00	0,00	0,00	0,00	100,00
15.492.0123.2087 - Incentivo à Mobilidade Cidadã Urbana	100,00	100,00	100,00	100,00	100,00	100,00	600,00
01 - Tesouro	100,00	100,00	100,00	100,00	100,00	100,00	600,00
-00245 - 4.4.90.52 - Equipamentos e Material Permanente	16,66	16,66	16,66	16,66	16,66	16,66	100,00
-00246 - 4.4.90.52 - Equipamentos e Material Permanente	16,66	16,66	16,66	16,66	16,66	16,66	100,00
17.511.0123.2096 - Manutenção do Saneamento Ambiental	1.666,66	1.666,66	1.666,66	1.666,66	1.666,66	1.666,66	10.000,00
01 - Tesouro	1.666,66	1.666,66	1.666,66	1.666,66	1.666,66	1.666,66	10.000,00
-00246 - 3.3.90.39 - Outros Serviços de Terceiros Pessoa Jurídica	1.666,66	1.666,66	1.666,66	1.666,66	1.666,66	1.666,66	10.000,00
04.182.0123.2080 - Manutenção da Defesa Civil	30.000,00	30.000,00	30.000,00	30.000,00	30.000,00	30.000,00	180.000,00
01 - Tesouro	30.000,00	30.000,00	30.000,00	30.000,00	30.000,00	30.000,00	180.000,00
-00241 - 3.1.90.11 - Vencimentos e Vantagens Fixas Pessoal Civil	10.500,00	10.500,00	10.500,00	10.500,00	10.500,00	10.500,00	63.000,00
-00242 - 3.1.90.13 - Obrigações Patronais	2.250,00	2.250,00	2.250,00	2.250,00	2.250,00	2.250,00	13.500,00
-00243 - 3.3.90.30 - Material de Consumo	13.333,34	13.333,34	13.333,34	13.333,34	13.333,34	13.333,34	80.000,00
-00244 - 3.3.90.39 - Outros Serviços de Terceiros Pessoa Jurídica	3.916,66	3.916,66	3.916,66	3.916,66	3.916,66	3.916,66	23.500,00
-00245 - 4.4.90.52 - Equipamentos e Material Permanente	1.666,66	1.666,66	1.666,66	1.666,66	1.666,66	1.666,66	10.000,00
-00246 - 4.4.90.52 - Equipamentos e Material Permanente	1.666,66	1.666,66	1.666,66	1.666,66	1.666,66	1.666,66	10.000,00
06.182.0123.2021 - Aquisição de Equipamentos Defesa Civil	1.666,66	1.666,66	1.666,66	1.666,66	1.666,66	1.666,66	10.000,00
01 - Tesouro	1.666,66	1.666,66	1.666,66	1.666,66	1.666,66	1.666,66	10.000,00
-00233 - 4.4.90.52 - Equipamentos e Material Permanente	1.666,66	1.666,66	1.666,66	1.666,66	1.666,66	1.666,66	10.000,00
02.22 - DEPARTAMENTO DE AGRICULTURA E ABASTECIMENTO	1.649,34	1.649,34	1.649,34	1.649,34	1.649,34	1.649,34	9.895,00
20.606.0124.3008 - Aquisição de Equipamentos Agricultura	1.649,34	1.649,34	1.649,34	1.649,34	1.649,34	1.649,34	9.895,00
01 - Tesouro	1.649,34	1.649,34	1.649,34	1.649,34	1.649,34	1.649,34	9.895,00
-00214 - 4.4.90.52 - Equipamentos e Material Permanente	1.649,34	1.649,34	1.649,34	1.649,34	1.649,34	1.649,34	9.895,00
-00215 - 4.4.90.52 - Equipamentos e Material Permanente	100,00	0,00	0,00	0,00	0,00	0,00	100,00
-00216 - 3.1.90.11 - Vencimentos e Vantagens Fixas Pessoal Civil	100,00	0,00	0,00	0,00	0,00	0,00	100,00
-00217 - 3.1.90.13 - Obrigações Patronais	93.316,82	93.316,82	93.316,82	93.316,82	93.316,82	93.316,82	559.800,00
-00218 - 3.3.90.30 - Material de Consumo	53.333,32	53.333,32	53.333,32	53.333,32	53.333,32	53.333,32	320.000,00
-00219 - 3.3.90.39 - Outros Serviços de Terceiros Pessoa Física	10.000,02	10.000,02	10.000,02	10.000,02	10.000,02	10.000,02	60.000,00
-00220 - 3.3.90.36 - Outros Serviços de Terceiros - Pessoa Física	16.666,80	16.666,80	16.666,80	16.666,80	16.666,80	16.666,80	100.000,00
-00221 - 3.3.90.39 - Outros Serviços de Terceiros Pessoa Jurídica	999,96	999,96	999,96	999,96	999,96	999,96	6.000,00
-00222 - 4.4.90.52 - Equipamentos e Material Permanente	12.316,72	12.316,72	12.316,72	12.316,72	12.316,72	12.316,72	73.900,00
-00223 - 4.4.90.52 - Equipamentos e Material Permanente	100,00	0,00	0,00	0,00	0,00	0,00	100,00
-00224 - 3.3.90.30 - Material de Consumo	100,00	0,00	0,00	0,00	0,00	0,00	100,00
02.22 - DEPARTAMENTO DE AGRICULTURA E ABASTECIMENTO	1.649,34	1.649,34	1.649,34	1.649,34	1.649,34	1.649,34	9.895,00
20.606.0124.3008 - Aquisição de Equipamentos Agricultura	1.649,34	1.649,34	1.649,34	1.649,34	1.649,34	1.649,34	9.895,00
01 - Tesouro	1.649,34	1.649,34	1.649,34	1.649,34	1.649,34	1.649,34	9.895,00
-00214 - 4.4.90.52 - Equipamentos e Material Permanente	1.649,34	1.649,34	1.649,34	1.649,34	1.649,34	1.649,34	9.895,00
-00215 - 4.4.90.52 - Equipamentos e Material Permanente	100,00	0,00	0,00	0,00	0,00	0,00	100,00
-00216 - 3.1.90.11 - Vencimentos e Vantagens Fixas Pessoal Civil	100,00	0,00	0,00	0,00	0,00	0,00	100,00
-00217 - 3.1.90.13 - Obrigações Patronais	93.316,82	93.316,82	93.316,82	93.316,82	93.316,82	93.316,82	559.800,00
-00218 - 3.3.90.30 - Material de Consumo	53.333,32	53.333,32	53.333,32	53.333,32	53.333,32	53.333,32	320.000,00
-00219 - 3.3.90.39 - Outros Serviços de Terceiros Pessoa Física	10.000,02	10.000,02	10.000,02	10.000,02	10.000,02	10.000,02	60.000,00
-00220 - 3.3.90.36 - Outros Serviços de Terceiros - Pessoa Física	16.666,80	16.666,80	16.666,80	16.666,80	16.666,80	16.666,80	100.000,00
-00221 - 3.3.90.39 - Outros Serviços de Terceiros Pessoa Jurídica	999,96	999,96	999,96	999,96	999,96	999,96	6.000,00
-00222 - 4.4.90.52 - Equipamentos e Material Permanente	12.316,72	12.316,72	12.316,72	12.316,72	12.316,72	12.316,72	73.900,00
-00223 - 4.4.90.52 - Equipamentos e Material Permanente	100,00	0,00	0,00	0,00	0,00	0,00	100,00
-00224 - 3.3.90.30 - Material de Consumo	100,00	0,00	0,00	0,00	0,00	0,00	100,00
02.22 - DEPARTAMENTO DE AGRICULTURA E ABASTECIMENTO	1.649,34	1.649,34	1.649,34	1.649,34	1.649,34	1.649,34	9.895,00
20.606.0124.3008 - Aquisição de Equipamentos Agricultura	1.649,34	1.649,34	1.649,34	1.649,34	1.649,34	1.649,34	9.895,00
01 - Tesouro	1.649,34	1.649,34	1.649,34	1.649,34	1.649,34	1.649,34	9.895,00
-00214 - 4.4.90.52 - Equipamentos e Material Permanente	1.649,34	1.649,34	1.649,34	1.649,34	1.649,34	1.649,34	9.895,00
-00215 - 4.4.90.52 - Equipamentos e Material Permanente	100,00	0,00	0,00	0,00	0,00	0,00	100,00
-00216 - 3.1.90.11 - Vencimentos e Vantagens Fixas Pessoal Civil	100,00	0,00	0,00	0,00	0,00	0,00	100,00
-00217 - 3.1.90.13 - Obrigações Patronais	93.316,82	93.316,82	93.316,82	93.316,82	93.316,82	93.316,82	559.800,00
-00218 - 3.3.90.30 - Material de Consumo	53.333,32	53.333,32	53.333,32	53.333,32	53.333,32	53.333,32	320.000,00
-00219 - 3.3.90.39 - Outros Serviços de Terceiros Pessoa Física	10.000,02	10.000,02	10.000,02	10.000,02	10.000,02	10.000,02	60.000,00
-00220 - 3.3.90.36 - Outros Serviços de Terceiros - Pessoa Física	16.666,80	16.666,80	16.666,80	16.666,80	16.666,80	16.666,80	100.000,00
-00221 - 3.3.90.39 - Outros Serviços de Terceiros Pessoa Jurídica	999,96	999,96	999,96	999,96	999,96	999,96	6.000,00
-00222 - 4.4.90.52 - Equipamentos e Material Permanente	12.316,72	12.316,72	12.316,72	12.316,72	12.316,72	12.316,72	73.900,00
-00223 - 4.4.90.52 - Equipamentos e Material Permanente	100,00	0,00	0,00	0,00	0,00	0,00	100,00
-00224 - 3.3.90.30 - Material de Consumo	100,00	0,00	0,00	0,00	0,00	0,00	100,00
02.22 - DEPARTAMENTO DE AGRICULTURA E ABASTECIMENTO	1.649,34	1.649,34	1.649,34	1.649,34	1.649,34	1.649,34	9.895,00
20.606.0124.3008 - Aquisição de Equipamentos Agricultura	1.649,34	1.649,34	1.649,34	1.649,34	1.649,34	1.649,34	9.895,00
01 - Tesouro	1.649,34	1.649,34	1.649,34	1.649,34	1.649,34	1.649,34	9.895,00
-00214 - 4.4.90.52 - Equipamentos e Material Permanente	1.649,34	1.649,34	1.649,34	1.649,34	1.649,34	1.649,34	9.895,00
-00215 - 4.4.90.52 - Equipamentos e Material Permanente	100,00	0,00	0,00	0,00	0,00	0,00	100,00
-00216 - 3.1.90.11 - Vencimentos e Vantagens Fixas Pessoal Civil	100,00	0,00	0,00	0,00	0,00	0,00	100,00
-00217 - 3.1.90.13 - Obrigações Patronais	93.316,82	93.316,82	93.316,82	93.316,82	93.316,82	93.316,82	559.800,00
-00218 - 3.3.90.30 - Material de Consumo	53.333,32	53.333,32	53.333,32	53.333,32	53.333,32	53.333,32	320.000,00
-00219 - 3.3.90.39 - Outros Serviços de Terceiros Pessoa Física	10.000,02	10.000,02	10.000,02	10.000,02	10.000,02	10.000,02	60.000,00
-00220 - 3.3.90.36 - Outros Serviços de Terceiros - Pessoa Física	16.666,80	16.666,80	16.666,80	16.666,80	16.666,80	16.666,80	100.000,00
-00221 - 3.3.90.39 - Outros Serviços de Terceiros Pessoa Jurídica	999,96	999,96	999,96	999,96	999,96	999,96	6.000,00
-00222 - 4.4.90.52 - Equipamentos e Material Permanente	12.316,72	12.316,72	12.316,72	12.316,72	12.316,72	12.316,72	73.900,00
-00223 - 4.4.90.52 - Equipamentos e Material Permanente	100,00	0,00	0,00	0,00	0,00	0,00	100,00
-00224 - 3.3.90.30 - Material de Consumo	100,00	0,00	0,00	0,00	0,00	0,00	100,00
02.22 - DEPARTAMENTO DE AGRICULTURA E ABASTECIMENTO	1.649,34	1.649,34	1.649,34	1.649,34	1.649,34	1.649,34	9.895,00
20.606.0124.3008 - Aquisição de Equipamentos Agricultura	1.649,34	1.649,34	1.649,34	1.649,34	1.649,34	1.649,34	9.895,00
01 - Tesouro	1.649,34	1.649,34	1.649,34	1.649,34	1.649,34	1.649,34	9.895,00
-00214 - 4.4.90.52 - Equipamentos e Material Permanente	1.649,34	1.649,34	1.649,34	1.649,34	1.649,34	1.649,34	9.895,00
-00215 - 4.4.90.52 - Equipamentos e Material Permanente	100,00	0,00	0,00	0,00	0,00	0,00	100,00
-00216 - 3.1.90.11 - Vencimentos e Vantagens Fixas Pessoal Civil	100,00	0,00	0,00	0,00	0,00	0,00	100,00



MUNICÍPIO DE PEDRO DE TOLEDO2 - SP

Lei Orçamentária Anual

Desdobramento da Despesa Orçamentária Fixada em Metas Bimestrais de Desembolso

Exercício de 2026

Especificação	1º Bimestre	2º Bimestre	3º Bimestre	4º Bimestre	5º Bimestre	6º Bimestre	Total
-00234 - 3.1.90.11 - Vencimentos e Vantagens Fixas Pessoal Civil	10.000,00	10.000,00	10.000,00	10.000,00	10.000,00	10.000,00	60.000,00
-00235 - 3.1.90.13 - Obrigações Patrimoniais	1.666,66	1.666,66	1.666,66	1.666,66	1.666,66	1.666,70	10.000,00
-00236 - 3.3.90.30 - Material de Consumo	833,34	833,34	833,34	833,34	833,34	833,30	5.000,00
-00237 - 3.3.90.39 - Outros Serviços de Terceiros Pessoa Jurídica	833,34	833,34	833,34	833,34	833,34	833,30	5.000,00
18.341.0124.2094 - Programa Descarte Certo	8.333,34	8.333,34	8.333,34	8.333,34	8.333,34	8.333,30	50.000,00
01 - Tesouro	8.333,34	8.333,34	8.333,34	8.333,34	8.333,34	8.333,30	50.000,00
-00238 - 3.3.90.39 - Outros Serviços de Terceiros Pessoa Jurídica	8.333,34	8.333,34	8.333,34	8.333,34	8.333,34	8.333,30	50.000,00
18.342.0124.2090 - Programa SGBI - Sistema de Gestão Integrada	1.666,66	1.666,66	1.666,66	1.666,66	1.666,66	1.666,70	10.000,00
01 - Tesouro	1.666,66	1.666,66	1.666,66	1.666,66	1.666,66	1.666,70	10.000,00
-00239 - 3.3.90.39 - Outros Serviços de Terceiros Pessoa Jurídica	16,66	16,66	16,66	16,66	16,66	16,70	100,00
18.342.0124.2090 - Manutenção de Monitoramento Ambiental	16,66	16,66	16,66	16,66	16,66	16,70	100,00
01 - Tesouro	16,66	16,66	16,66	16,66	16,66	16,70	100,00
-00240 - 3.3.90.39 - Outros Serviços de Terceiros Pessoa Jurídica	16,66	16,66	16,66	16,66	16,66	16,70	100,00
Total Geral	13.626.028,14	12.574.970,14	12.574.970,14	12.574.970,14	12.574.970,14	12.575.091,30	76.500.000,00



MUNICÍPIO DE PEDRO DE TOLEDO2 - SP

Lei Orçamentária Anual

Desdobramento da Receita Prevista em Metas Bimestrais de Arrecadação

Exercício de 2026

Órgão: 02 - PODER EXECUTIVO - PREFEITURA MUNICIPAL DE PEDRO DE TOLEDO

Especificação	1º Bimestre	2º Bimestre	3º Bimestre	4º Bimestre	5º Bimestre	6º Bimestre	Total
Fonte: 01 - Tesouro							
1 Receitas Correntes	NAN	NAN	NAN	NAN	NAN	NAN	NAN
1.1 Impostos, Taxas e Contribuições de Melhoria	NAN	NAN	NAN	NAN	NAN	NAN	NAN
1.2 Contribuições	249,96	249,96	249,96	249,96	249,96	250,20	1.500,00
1.3 Receita Patrimonial	54.773,42	54.773,42	54.773,42	54.773,42	54.773,42	54.772,90	328.640,00
1.7 Transferência Correntes	7.822.930,14	7.822.930,14	7.822.930,14	7.822.930,14	7.822.930,14	4.281.974,92	43.396.625,62
Valor Bruto	8.875.182,58	8.875.182,58	8.875.182,58	8.875.182,58	8.875.182,58	9.875.187,10	53.281.106,00
(-) Dedução	1.052.252,44	1.052.252,44	1.052.252,44	1.052.252,44	1.052.252,44	4.593.212,18	9.696.574,36
1.9 Outras Receitas Correntes	43.500,38	43.500,38	43.500,38	43.500,38	43.500,38	13.498,10	111.000,00
2 Receitas de Capital	166,70	166,70	166,70	166,70	166,70	166,60	1.000,00
2.2 Alienação de Bens	166,70	166,70	166,70	166,70	166,70	166,60	1.000,00
Fonte: 02 - Transferência e Convênios Estaduais - Vinculados							
1 Receitas Correntes	2.608.533,96	2.608.533,96	2.608.533,96	2.608.533,96	2.608.533,96	2.608.530,20	15.663.200,00
1.3 Receita Patrimonial	2.608.533,96	2.608.533,96	2.608.533,96	2.608.533,96	2.608.533,96	2.608.530,20	15.663.200,00
1.7 Transferência Correntes	47.517,22	47.517,22	47.517,22	47.517,22	47.517,22	47.513,90	285.100,00
1.9 Transferência Correntes	2.573.016,74	2.573.016,74	2.573.016,74	2.573.016,74	2.573.016,74	2.561.016,30	15.378.100,00
Fonte: 05 - Transferência e Convênios Federais - Vinculados							
1 Receitas Correntes	NAN	NAN	NAN	NAN	NAN	NAN	NAN
1.3 Receita Patrimonial	24.216,50	24.216,50	24.216,50	24.216,50	24.216,50	24.217,50	145.300,00
1.7 Transferência Correntes	NAN	NAN	NAN	NAN	NAN	NAN	NAN
2 Receitas de Capital	58.012,00	58.012,00	58.012,00	58.012,00	58.012,00	58.012,00	344.072,00
2.4 Transferências de Capital	58.012,00	58.012,00	58.012,00	58.012,00	58.012,00	58.012,00	344.072,00
Fonte: 07 - Operações de Crédito							
2 Receitas de Capital	0,00	0,00	0,00	0,00	0,00	0,00	0,00
2.1 Operações de Crédito	0,00	0,00	0,00	0,00	0,00	0,00	0,00

Total do Órgão:	NAN	NAN	NAN	NAN	NAN	NAN	NAN
-----------------	-----	-----	-----	-----	-----	-----	-----

Total Geral:	NAN	NAN	NAN	NAN	NAN	NAN	NAN
--------------	-----	-----	-----	-----	-----	-----	-----

**MUNICÍPIO DE PEDRO DE TOLEDO2 - SP**

Lei Orçamentária Anual

Quadro de Aplicação no Ensino

Exercício de 2026

RECEITAS	VALOR PREVISTO
RECEITAS DE IMPOSTOS E TRANSFERÊNCIAS	86.157.180,00
PRÓPRIOS	8.506.160,00
IMPOSTOS	6.990.230,00
1.1.1.2.50.0.1.01 - Imposto sobre a Propriedade Predial e Territorial Urbana - Principal	2.479.730,00
1.1.1.2.50.0.1.02 - Imposto sobre a Propriedade Predial e Territorial Urbana - Dívida Ativa - Atualização Monetária	9.500,00
1.1.1.2.53.0.1.00 - Impostos sobre Transmissão "Inter Vivos" de Bens Imóveis e de Direitos Reais sobre Imóveis - Principal	350.000,00
1.1.1.3.03.1.1.01 - Imposto sobre a Renda - Retido na Fonte - Trabalho - Principal	1.725.500,00
1.1.1.3.03.4.1.01 - Imposto de Renda Retido na Fonte - PJ - Pessoa Jurídica	816.000,00
1.1.1.4.51.1.1.01 - Imposto sobre Serviços de Qualquer Natureza - ISSQN - Principal	1.600.000,00
1.1.1.4.51.1.1.02 - Imposto sobre Serviços de Qualquer Natureza - ISSQN - Dívida Ativa - Atualização Monetária	9.500,00
DÍVIDA ATIVA DE IMPOSTOS	1.483.500,00
1.1.1.2.50.0.3.00 - Imposto sobre a Propriedade Predial e Territorial Urbana - Dívida Ativa	1.180.000,00
1.1.1.4.51.1.3.00 - Imposto sobre Serviços de Qualquer Natureza - ISSQN - Dívida Ativa	303.500,00
MULTAS E JUROS DE IMPOSTOS E DE DÍVIDA ATIVA DE IMPOSTOS	32.430,00
1.1.1.2.50.0.2.00 - Imposto sobre a Propriedade Predial e Territorial Urbana - Multas e Juros	6.500,00
1.1.1.2.50.0.4.00 - Imposto sobre a Propriedade Predial e Territorial Urbana - Dívida Ativa - Multas e Juros	20.830,00
1.1.1.4.51.1.2.00 - Imposto sobre Serviços de Qualquer Natureza - ISSQN - Multas e Juros	2.800,00
1.1.1.4.51.1.4.00 - Imposto sobre Serviços de Qualquer Natureza - ISSQN - Dívida Ativa - Multas e Juros	2.300,00
TRANSFERÊNCIAS	51.651.000,00
FEDERAIS	28.027.500,00
1.7.1.1.51.1.1.00 - Cota-Parte do Fundo de Participação dos Municípios - Cota Mensal - Principal	24.862.500,00
1.7.1.1.51.2.1.01 - Cota Parte do FPM 1,0% Entregue em Julho	1.050.000,00
1.7.1.1.51.2.1.02 - Cota Parte do FPM 1,0% Entregue em Setembro	1.045.000,00
1.7.1.1.51.2.1.03 - Cota Parte do FPM 1,0% Entregue em Dezembro	1.050.000,00
1.7.1.1.52.0.1.00 - Cota-Parte do Imposto sobre a Propriedade Territorial Rural - Principal	20.000,00
ESTADUAIS	23.623.500,00
1.7.2.1.50.0.1.00 - Cota-Parte do ICMS - Principal	22.112.500,00
1.7.2.1.51.0.1.00 - Cota-Parte do IPVA - Principal	1.425.000,00
1.7.2.1.52.0.1.00 - Cota-Parte do IPI - Municípios - Principal	86.000,00
RECURSOS ADICIONAIS (100%)	16.093.312,00
RECURSOS VINCULADOS, EXCETO FUNDEB	6.206.312,00
RECEITAS	6.171.012,00
02 - Transferência e Convênios Estaduais - Vinculados	4.774.000,00
1.7.2.4.51.0.1.01 - FUNDESP - TRANSPORTE ESCOLAR	3.960.000,00
1.7.2.4.51.0.1.02 - DSE - MERENDA ESCOLAR	814.000,00
2.4.2.2.51.0.1.01 - Equip. Mat. Perm. - PAINSP	
05 - Transferência e Convênios Federais - Vinculados	1.397.012,00
1.7.1.4.50.0.1.00 - Transferências Do salário-Educação - Principal	800.000,00
1.7.1.4.51.0.1.00 - Transferências Diretas do FNDE Referentes ao Programa Dinheiro Direto na Escola - PDDE - Principal	6.000,00
1.7.1.4.52.0.1.01 - PNAE - Ens. Fundamental - EF	215.000,00
1.7.1.4.52.0.1.02 - PNAE - Pré Escola	50.000,00
1.7.1.4.52.0.1.03 - PNAE - Creche	65.000,00
1.7.1.4.52.0.1.04 - PNAE - Ensino Médio	65.000,00
1.7.1.4.52.0.1.05 - PNAE - Ensino AEE Fundamental	5.000,00
1.7.1.4.53.0.1.01 - PNATE - Ensino Fundamental EF	95.000,00
1.7.1.4.53.0.1.03 - PNATE - Ensino Infantil Pré Escola	8.000,00
1.7.1.4.53.0.1.04 - PNATE - Ensino Médio	30.000,00
2.4.1.2.50.9.1.01 - Construção Escola Três Barras	58.012,00
RENDIMENTOS DE APLICAÇÕES FINANCEIRAS	35.300,00
02 - Transferência e Convênios Estaduais - Vinculados	19.000,00
1.3.2.1.01.0.1.06 - Remuneração de Depósitos Bancários - Convenio Estadual DSE - Merenda	4.000,00
1.3.2.1.01.0.1.07 - Remuneração de Depósitos Bancários - Convenios Estadual Transporte	15.000,00
05 - Transferência e Convênios Federais - Vinculados	16.300,00
1.3.2.1.01.0.1.11 - Remuneração de Depósitos Bancários - Sal. Educação QESE	8.000,00
1.3.2.1.01.0.1.13 - Remuneração de Depósitos Bancários - PNAE - Creche	50,00
1.3.2.1.01.0.1.14 - Remuneração de Depósitos Bancários - PNAE - Pré-Escola	50,00
1.3.2.1.01.0.1.15 - Remuneração de Depósitos Bancários - PNAE - Ens. Fundamental	6.000,00
1.3.2.1.01.0.1.16 - Remuneração de Depósitos Bancários - PNAE - Ensino Médio	50,00
1.3.2.1.01.0.1.17 - Remuneração de Depósitos Bancários - PNATE - Creche	50,00
1.3.2.1.01.0.1.18 - Remuneração de Depósitos Bancários - PNATE - Pré-Escola	50,00
1.3.2.1.01.0.1.19 - Remuneração de Depósitos Bancários - PNATE - Ens. Fundamental	2.000,00

**MUNICÍPIO DE PEDRO DE TOLEDO2 - SP**

Lei Orçamentária Anual

Quadro de Aplicação no Ensino

Exercício de 2026

RECEITAS		VALOR PREVISTO
1.3.2.1.01.0.1.20 - Remuneração de Depósitos Bancários - PNATE - Ens. Médio		50,00
RECURSOS DO FUNDEB		9.887.000,00
TRANSFERÊNCIAS		9.831.000,00
02 - Transferência e Convênios Estaduais - Vinculados		9.831.000,00
1.7.5.1.50.0.1.00 - Transferências de Recursos do Fundo de Manutenção e Desenvolvimento da Educação Básica e de Valorização dos Profissionais da Educação - FUNDEB - Principal		9.831.000,00
RENDIMENTOS DE APLICAÇÕES FINANCEIRAS		56.000,00
02 - Transferência e Convênios Estaduais - Vinculados		56.000,00
1.3.2.1.01.0.1.04 - Remuneração de Depósitos Bancários - Fundeb		56.000,00
VALOR DAS DEDUÇÕES PARA FORMAÇÃO DO FUNDEB		9.701.200,00
FEDERAIS		4.976.500,00
1.7.1.1.51.1.1.00 - Cota-Parte do Fundo de Participação dos Municípios - Cota Mensal - Principal		4.972.500,00
1.7.1.1.52.0.1.00 - Cota-Parte do Imposto sobre a Propriedade Territorial Rural - Principal		4.000,00
ESTADUAIS		4.724.700,00
1.7.2.1.50.0.1.00 - Cota-Parte do ICMS - Principal		4.422.500,00
1.7.2.1.51.0.1.00 - Cota-Parte do IPVA - Principal		285.000,00
1.7.2.1.52.0.1.00 - Cota-Parte do IPI - Municípios - Principal		17.200,00

**MUNICÍPIO DE PEDRO DE TOLEDO2 - SP**

Lei Orçamentária Anual

Quadro de Aplicação no Ensino

Exercício de 2026

DESPESAS	VALOR FIXADO
DESPESAS GERAIS COM ENSINO	21.180.000,00
FUNÇÃO 12 - EDUCAÇÃO COM SUBFUNÇÕES TÍPICAS DO ENSINO	21.180.000,00
APLICAÇÃO NO ENSINO FUNDAMENTAL COM RECURSOS PRÓPRIOS	6.498.000,00
361 - Ensino Fundamental	6.498.000,00
01 - Tesouro	6.498.000,00
3.1.90.11.00 - Vencimentos e Vantagens Fixas Pessoal Civil	3.515.000,00
3.1.90.13.00 - Obrigações Patronais	740.000,00
3.1.90.94.00 - Indenizações e Restituições Trabalhistas	22.000,00
3.3.50.39.00 - Outros Serviços de Terceiros - Pessoa Jurídica	52.800,00
3.3.90.30.00 - Material de Consumo	1.400.000,00
3.3.90.36.00 - Outros Serviços de Terceiros - Pessoa Física	55.000,00
3.3.90.39.00 - Outros Serviços de Terceiros Pessoa Jurídica	624.700,00
3.3.90.92.00 - Despesas de Exercícios Anteriores	1.000,00
4.4.90.52.00 - Equipamentos e Material Permanente	87.500,00
APLICAÇÃO NO ENSINO INFANTIL COM RECURSOS PRÓPRIOS	299.700,00
365 - Educação Infantil	299.700,00
01 - Tesouro	299.700,00
3.1.90.11.00 - Vencimentos e Vantagens Fixas Pessoal Civil	130.000,00
3.1.90.13.00 - Obrigações Patronais	28.000,00
3.1.90.94.00 - Indenizações e Restituições Trabalhistas	2.000,00
3.3.90.30.00 - Material de Consumo	5.000,00
3.3.90.36.00 - Outros Serviços de Terceiros - Pessoa Física	100,00
3.3.90.39.00 - Outros Serviços de Terceiros Pessoa Jurídica	134.400,00
4.4.90.51.00 - Obras e Instalações	100,00
4.4.90.52.00 - Equipamentos e Material Permanente	100,00
APLICAÇÃO COM RECURSOS DO FUNDEB - 70%	8.363.300,00
361 - Ensino Fundamental	6.549.800,00
02 - Transferência e Convênios Estaduais - Vinculados	6.549.800,00
3.1.90.11.00 - Vencimentos e Vantagens Fixas Pessoal Civil	5.604.700,00
3.1.90.13.00 - Obrigações Patronais	945.000,00
3.1.90.94.00 - Indenizações e Restituições Trabalhistas	100,00
365 - Educação Infantil	1.813.500,00
02 - Transferência e Convênios Estaduais - Vinculados	1.813.500,00
3.1.90.11.00 - Vencimentos e Vantagens Fixas Pessoal Civil	1.530.400,00
3.1.90.13.00 - Obrigações Patronais	278.000,00
3.1.90.94.00 - Indenizações e Restituições Trabalhistas	5.100,00
APLICAÇÃO COM RECURSOS DO FUNDEB - 30%	736.700,00
361 - Ensino Fundamental	50.200,00
02 - Transferência e Convênios Estaduais - Vinculados	50.200,00
3.3.90.30.00 - Material de Consumo	100,00
3.3.90.39.00 - Outros Serviços de Terceiros Pessoa Jurídica	100,00
4.4.90.52.00 - Equipamentos e Material Permanente	50.000,00
365 - Educação Infantil	686.500,00
02 - Transferência e Convênios Estaduais - Vinculados	686.500,00
3.1.90.11.00 - Vencimentos e Vantagens Fixas Pessoal Civil	545.000,00
3.1.90.13.00 - Obrigações Patronais	130.000,00
3.1.90.92.00 - Despesas de Exercícios Anteriores	100,00
3.1.90.94.00 - Indenizações e Restituições Trabalhistas	10.000,00
3.3.90.30.00 - Material de Consumo	1.000,00
3.3.90.36.00 - Outros Serviços de Terceiros - Pessoa Física	100,00
3.3.90.39.00 - Outros Serviços de Terceiros Pessoa Jurídica	100,00
4.4.90.51.00 - Obras e Instalações	100,00
4.4.90.52.00 - Equipamentos e Material Permanente	100,00
OUTRAS APLICAÇÕES NO ENSINO	5.282.300,00
361 - Ensino Fundamental	4.927.000,00
02 - Transferência e Convênios Estaduais - Vinculados	4.135.500,00
3.3.90.30.00 - Material de Consumo	5.000,00
3.3.90.39.00 - Outros Serviços de Terceiros Pessoa Jurídica	4.130.000,00
4.4.90.51.00 - Obras e Instalações	500,00
05 - Transferência e Convênios Federais - Vinculados	791.500,00
3.3.90.30.00 - Material de Consumo	390.500,00
3.3.90.39.00 - Outros Serviços de Terceiros Pessoa Jurídica	400.300,00



MUNICÍPIO DE PEDRO DE TOLEDO2 - SP

Lei Orçamentária Anual

Quadro de Aplicação no Ensino

Exercício de 2026

DESPESAS	VALOR FIXADO
4.4.90.51.00 - Obras e Instalações	100,00
4.4.90.52.00 - Equipamentos e Material Permanente	600,00
362 - Ensino Médio	10.000,00
05 - Transferência e Convênios Federais - Vinculados	10.000,00
3.3.90.30.00 - Material de Consumo	10.000,00
364 - Ensino Superior	340.000,00
01 - Tesouro	340.000,00
3.3.50.18.00 - Auxílio Financeiro a Estudantes	100,00
3.3.90.39.00 - Outros Serviços de Terceiros Pessoa Jurídica	339.900,00
365 - Educação Infantil	5.300,00
02 - Transferência e Convênios Estaduais - Vinculados	100,00
4.4.90.51.00 - Obras e Instalações	100,00
05 - Transferência e Convênios Federais - Vinculados	5.200,00
3.3.90.30.00 - Material de Consumo	5.100,00
4.4.90.52.00 - Equipamentos e Material Permanente	100,00

**MUNICÍPIO DE PEDRO DE TOLEDO2 - SP**

Lei Orçamentária Anual

Quadro de Aplicação no Ensino

Exercício de 2026

RESUMO DA APLICAÇÃO DOS RECURSOS PRÓPRIOS EM ENSINO

RECEITAS DE IMPOSTOS		VALOR PREVISTO
RECEITAS DE IMPOSTOS E TRANSFERÊNCIAS		60.157.160,00
PRÓPRIOS		8.506.160,00
TRANSFERÊNCIAS		51.651.000,00
(-) VALOR DAS DEDUÇÕES PARA FORMAÇÃO DO FUNDEB		9.701.200,00
TOTAL DAS RECEITAS DE IMPOSTOS E TRANSFERÊNCIAS DE IMPOSTOS		50.455.960,00

APLICAÇÃO MÍNIMA CONSTITUCIONAL	VALOR PREVISTO
25% DO TOTAL DA RECEITA BRUTA DE IMPOSTOS	15.039.290,00

DESPESAS PRÓPRIAS DO ENSINO	%	VALOR FIXADO
(A) TOTAL DAS DESPESAS PRÓPRIAS APLICADAS NO ENSINO	27,43	16.498.900,00
APLICAÇÃO NO ENSINO FUNDAMENTAL	10,80	6.498.000,00
APLICAÇÃO NO ENSINO INFANTIL	0,50	299.700,00
RETENÇÕES PARA FORMAÇÃO DO FUNDEB	16,13	9.701.200,00
(B) (-) DEDUÇÃO DE GANHOS DE APLICAÇÃO FINANCEIRA DO ENSINO		
(C = A - B) TOTAL LÍQUIDO DAS DESPESAS PRÓPRIAS APLICADAS NO ENSINO	27,43	16.498.900,00

**MUNICÍPIO DE PEDRO DE TOLEDO2 - SP**

Lei Orçamentária Anual

Quadro de Aplicação no Ensino

Exercício de 2026

RESUMO DA APLICAÇÃO DOS RECURSOS DO FUNDEB

RECEITAS DO FUNDEB	VALOR PREVISTO
RECEITAS DE TRANSFERÊNCIAS	9.831.000,00
RECEITAS DE APLICAÇÕES FINANCEIRAS	56.000,00
TOTAL DA RECEITAS DO FUNDEB	9.887.000,00

APLICAÇÕES MÍNIMAS OBRIGATÓRIAS	VALOR PREVISTO
MAGISTÉRIO (70%)	6.920.900,00

APURAÇÃO DO RESULTADO DO FUNDEB	VALOR PREVISTO
TRANSFERÊNCIAS RECEBIDAS	9.831.000,00
RETENÇÕES	9.701.200,00
DIFERENÇA (RECEBIDO - RETIDO) = GANHO	129.800,00

DESPESAS COM RECURSOS DO FUNDEB	%	VALOR FIXADO
(A) DESPESAS BRUTAS COM RECURSOS DO FUNDEB	92,04	9.100.000,00
MAGISTÉRIO (70%)	84,59	8.363.300,00
OUTRAS DESPESAS (30%)	7,45	736.700,00
(B) (-) DEDUÇÕES DAS DESPESAS	0,00	0,00
MAGISTÉRIO (70%)	0,00	0,00
DESPESAS COM APOSENTADORIAS (3.1.90.01)	0,00	0,00
DESPESAS COM PENSÕES (3.1.90.03)	0,00	0,00
OUTRAS DESPESAS (30%)	0,00	0,00
DESPESAS COM APOSENTADORIAS (3.1.90.01)	0,00	0,00
DESPESAS COM PENSÕES (3.1.90.03)	0,00	0,00
(C = A - B) DESPESAS LÍQUIDAS COM RECURSOS DO FUNDEB	92,04	9.100.000,00
MAGISTÉRIO (70%)	84,59	8.363.300,00
OUTRAS DESPESAS (30%)	7,45	736.700,00

**MUNICÍPIO DE PEDRO DE TOLEDO2 - SP**

Lei Orçamentária Anual

Quadro de Aplicação na Saúde

Exercício de 2026

RECEITAS		VALOR PREVISTO
RECEITAS DE IMPOSTOS E TRANSFERÊNCIAS		
PRÓPRIOS		8.506.160,00
IMPOSTOS		6.990.230,00
1.1.1.2.50.0.1.01 - Imposto sobre a Propriedade Predial e Territorial Urbana - Principal		2.479.730,00
1.1.1.2.50.0.1.02 - Imposto sobre a Propriedade Predial e Territorial Urbana - Dívida Ativa - Atualização Monetária		9.500,00
1.1.1.2.53.0.1.00 - Impostos sobre Transmissão "Inter Vivos" de Bens Imóveis e de Direitos Reais sobre Imóveis - Principal		350.000,00
1.1.1.3.03.1.1.01 - Imposto sobre a Renda - Retido na Fonte - Trabalho - Principal		1.725.500,00
1.1.1.3.03.4.1.01 - Imposto de Renda Retido na Fonte - PJ - Pessoa Jurídica		816.000,00
1.1.1.4.51.1.1.01 - Imposto sobre Serviços de Qualquer Natureza - ISSQN - Principal		1.600.000,00
1.1.1.4.51.1.1.02 - Imposto sobre Serviços de Qualquer Natureza - ISSQN - Dívida Ativa - Atualização Monetária		9.500,00
DÍVIDA ATIVA DE IMPOSTOS		1.483.500,00
1.1.1.2.50.0.3.00 - Imposto sobre a Propriedade Predial e Territorial Urbana - Dívida Ativa		1.180.000,00
1.1.1.4.51.1.3.00 - Imposto sobre Serviços de Qualquer Natureza - ISSQN - Dívida Ativa		303.500,00
MULTAS E JUROS DE IMPOSTOS E DE DÍVIDA ATIVA DE IMPOSTOS		32.430,00
1.1.1.2.50.0.2.00 - Imposto sobre a Propriedade Predial e Territorial Urbana - Multas e Juros		6.500,00
1.1.1.2.50.0.4.00 - Imposto sobre a Propriedade Predial e Territorial Urbana - Dívida Ativa - Multas e Juros		20.830,00
1.1.1.4.51.1.2.00 - Imposto sobre Serviços de Qualquer Natureza - ISSQN - Multas e Juros		2.800,00
1.1.1.4.51.1.4.00 - Imposto sobre Serviços de Qualquer Natureza - ISSQN - Dívida Ativa - Multas e Juros		2.300,00
TRANSFERÊNCIAS		48.506.000,00
FEDERAIS		24.882.500,00
1.7.1.1.51.1.1.00 - Cota-Parte do Fundo de Participação dos Municípios - Cota Mensal - Principal		24.862.500,00
1.7.1.1.52.0.1.00 - Cota-Parte do Imposto sobre a Propriedade Territorial Rural - Principal		20.000,00
ESTADUAIS		23.623.500,00
1.7.2.1.50.0.1.00 - Cota-Parte do ICMS - Principal		22.112.500,00
1.7.2.1.51.0.1.00 - Cota-Parte do IPVA - Principal		1.425.000,00
1.7.2.1.52.0.1.00 - Cota-Parte do IPI - Municípios - Principal		86.000,00
TOTAL DAS RECEITAS DE IMPOSTOS E TRANSFERÊNCIAS		57.012.160,00
(A) 15% DAS RECEITAS DE IMPOSTOS E TRANSFERÊNCIAS DE IMPOSTOS A APLICAR		8.551.824,00
(B) RECURSOS ADICIONAIS (100%)		5.229.700,00
RECEITAS		5.117.600,00
02 - Transferência e Convênios Estaduais - Vinculados		367.100,00
1.7.2.3.50.0.1.02 - SORRIA SÃO PAULO		100,00
1.7.2.3.50.0.1.03 - GLICEMIA		5.000,00
1.7.2.3.50.0.1.04 - QUALIS MAIS - SERVIÇOS		
1.7.2.3.50.0.1.05 - DOSE CEERTA - MATERIAL DE CONSUMO		12.000,00
1.7.2.3.50.0.1.06 - PAB FIXO - A. BASICA - SERVIÇOS		
1.7.2.3.50.0.1.07 - EMENDA PARLAMENTAR ESTADUAL		
1.7.2.3.50.0.1.09 - IGM SUS PAULISTA		350.000,00
1.7.2.3.50.0.1.11 - EMENDA IMPOSITIVA ESTADUAL		
05 - Transferência e Convênios Federais - Vinculados		4.750.500,00
1.7.1.3.50.1.1.01 - AGENTES COMUNITARIOS DE SAUDE		1.025.000,00
1.7.1.3.50.1.1.02 - INCENTIVO FINANCEIRO PARA ATENÇÃO À SAUDE BUCAL		11.000,00
1.7.1.3.50.1.1.03 - INCENTIVO FINANCEIRO DA APS-EQUIPES MULTIPROFISSIONAIS-EMULTI		310.500,00
1.7.1.3.50.1.1.04 - INCENTIVO FINANCEIRO DA APS-ATENÇÃO À SAUDE BUCAL		380.000,00
1.7.1.3.50.1.1.05 - INCENTIVO FINANCEIRO DA APS-EQUIPES DE SAUDE DA FAMÍLIA/ESF E EQUIPES DE ATENÇÃO PRIMARIA/EAP		1.540.000,00
1.7.1.3.50.1.1.06 - IMPLEMENTAÇÃO DE POLÍTICAS PARA REDE ALYNE		3.500,00
1.7.1.3.50.1.1.07 - INCENTIVO FINANCEIRO DA APS-COMPONENTE PER CAPITA DE BASE POPULACIONAL		68.000,00
1.7.1.3.50.1.1.08 - INCENTIVO FINANCEIRO DA APS-DEMAIS PROGRAMAS SERVIÇOS E EQUIPES DA ATENÇÃO PRIMARIA EM SAUDE		11.500,00
1.7.1.3.50.2.1.01 - MAC-Média e Alta Complexidade		200.000,00
1.7.1.3.50.2.1.02 - SAMU-Serviço de Atend. Móvel de Urgencia		345.000,00
1.7.1.3.50.2.1.03 - FAEC-PROGRAMA MAIS ACESSO A ESPECIALISTAS (PMAE)		20.000,00
1.7.1.3.50.3.1.01 - INCENTIVO FINANCEIRO PARA A VIGILANCIA EM SAUDE- DESPESAS DIVERSAS		141.000,00
1.7.1.3.50.3.1.02 - TRANSFERENCIAS P/ PAGTO DOS VENCIMENTOS DOS AGENTES DE COMBATE ÀS ENDEMIAS		90.000,00
1.7.1.3.50.3.1.03 - INCENTIVO FINANCEIROS P/ EXECUÇÃO AÇÕES VIGILANCIA SANITARIA		12.000,00
1.7.1.3.50.4.1.01 - PROMOÇÃO DA ASSISTENCIA FARMACEUTICA E INSUMOS ESTRATEGICOS NA ATENÇÃO PRIMARIA EM SAUDE		131.000,00
1.7.1.3.50.4.1.02 - QUAL. DA ASSIST. FARMACEUTICA- QUALIFAR SUS		12.000,00
1.7.1.3.50.5.1.01 - ASSISTENCIA FINANCEIRA COMPLEMENTAR P/ PAGTO DO PISO SALARIAL DOS PROFISSIONAIS DA ENFERMAGEM		450.000,00
RENDIMENTOS DE APLICAÇÕES FINANCEIRAS		112.100,00
02 - Transferência e Convênios Estaduais - Vinculados		100.100,00



MUNICÍPIO DE PEDRO DE TOLEDO2 - SP

Lei Orçamentária Anual

Quadro de Aplicação na Saúde

Exercício de 2026

RECEITAS	VALOR PREVISTO
1.3.2.1.01.0.1.02 - Remuneração de Depósitos Bancários - Convenio Estadual Saúde Custeio	100.000,00
1.3.2.1.01.0.1.05 - Remuneração de Depósitos Bancários - Convenios Estadual Saude Investimentos	100,00
05 - Transferência e Convênios Federais - Vinculados	12.000,00
1.3.2.1.01.0.1.23 - Remuneração de Depósitos Bancários - Convenios Federais Saúde Investimentos	12.000,00
(C = A + B) TOTAL DOS RECURSOS A APLICAR NA SAÚDE	13.781.524,00

**MUNICÍPIO DE PEDRO DE TOLEDO2 - SP**

Lei Orçamentária Anual

Quadro de Aplicação na Saúde

Exercício de 2026

DESPESAS	VALOR FIXADO
DESPESAS GERAIS COM SAÚDE	23.905.000,00
FUNÇÃO 10 - SAÚDE COM SUBFUNÇÕES TÍPICAS DA SAÚDE	23.905.000,00
APLICAÇÃO NA SAÚDE COM RECURSOS PRÓPRIOS	16.516.800,00
301 - Atenção Básica	15.136.000,00
01 - Tesouro	15.136.000,00
3.1.90.11.00 - Vencimentos e Vantagens Fixas Pessoal Civil	8.000.000,00
3.1.90.13.00 - Obrigações Patronais	1.800.000,00
3.1.90.94.00 - Indenizações e Restituições Trabalhistas	20.000,00
3.3.50.85.00 - Contrato de Gestão	2.400.000,00
3.3.71.70.00 - Rateio pela Participação em Consórcio Público	30.000,00
3.3.90.30.00 - Material de Consumo	1.546.800,00
3.3.90.36.00 - Outros Serviços de Terceiros - Pessoa Física	260.000,00
3.3.90.39.00 - Outros Serviços de Terceiros Pessoa Jurídica	799.000,00
3.3.90.46.00 - Auxílio Alimentação	116.100,00
3.3.90.48.00 - Outros Auxílios Financeiros a Pessoa Física	116.100,00
4.4.90.52.00 - Equipamentos e Material Permanente	48.000,00
303 - Suporte Profilático e Terapêutico	50.000,00
01 - Tesouro	50.000,00
3.3.90.30.00 - Material de Consumo	25.000,00
3.3.90.39.00 - Outros Serviços de Terceiros Pessoa Jurídica	24.000,00
4.4.90.52.00 - Equipamentos e Material Permanente	1.000,00
304 - Vigilância Sanitária	45.000,00
01 - Tesouro	45.000,00
3.3.90.30.00 - Material de Consumo	25.000,00
3.3.90.39.00 - Outros Serviços de Terceiros Pessoa Jurídica	20.000,00
306 - Alimentação e Nutrição	1.285.800,00
01 - Tesouro	1.285.800,00
3.3.90.30.00 - Material de Consumo	1.285.800,00
OUTRAS APLICAÇÕES NA SAÚDE	7.388.200,00
301 - Atenção Básica	5.409.000,00
02 - Transferência e Convênios Estaduais - Vinculados	271.000,00
3.3.50.85.00 - Contrato de Gestão	150.000,00
3.3.90.30.00 - Material de Consumo	45.000,00
3.3.90.39.00 - Outros Serviços de Terceiros Pessoa Jurídica	75.000,00
4.4.90.52.00 - Equipamentos e Material Permanente	1.000,00
05 - Transferência e Convênios Federais - Vinculados	5.138.000,00
3.1.90.11.00 - Vencimentos e Vantagens Fixas Pessoal Civil	1.213.000,00
3.1.90.13.00 - Obrigações Patronais	360.000,00
3.3.50.85.00 - Contrato de Gestão	2.500.000,00
3.3.90.30.00 - Material de Consumo	550.000,00
3.3.90.39.00 - Outros Serviços de Terceiros Pessoa Jurídica	330.000,00
3.3.90.92.00 - Despesas de Exercícios Anteriores	1.000,00
4.4.90.51.00 - Obras e Instalações	1.000,00
4.4.90.52.00 - Equipamentos e Material Permanente	183.000,00
302 - Assistência Hospitalar e Ambulatorial	682.000,00
05 - Transferência e Convênios Federais - Vinculados	682.000,00
3.1.90.11.00 - Vencimentos e Vantagens Fixas Pessoal Civil	300.000,00
3.1.90.13.00 - Obrigações Patronais	87.000,00
3.3.90.30.00 - Material de Consumo	135.000,00
3.3.90.39.00 - Outros Serviços de Terceiros Pessoa Jurídica	150.000,00
4.4.90.52.00 - Equipamentos e Material Permanente	10.000,00
304 - Vigilância Sanitária	83.000,00
05 - Transferência e Convênios Federais - Vinculados	83.000,00
3.3.90.30.00 - Material de Consumo	43.000,00
3.3.90.39.00 - Outros Serviços de Terceiros Pessoa Jurídica	40.000,00
306 - Alimentação e Nutrição	1.214.200,00
02 - Transferência e Convênios Estaduais - Vinculados	814.200,00
3.3.90.30.00 - Material de Consumo	814.200,00
05 - Transferência e Convênios Federais - Vinculados	400.000,00
3.3.90.30.00 - Material de Consumo	400.000,00

**MUNICÍPIO DE PEDRO DE TOLEDO2 - SP**

Lei Orçamentária Anual

Quadro de Aplicação na Saúde

Exercício de 2026

RESUMO DA APLICAÇÃO DOS RECURSOS PRÓPRIOS NA SAÚDE

RECEITAS DE IMPOSTOS		VALOR PREVISTO
PRÓPRIOS		8.506.160,00
TRANSFERÊNCIAS		48.506.000,00
TOTAL DAS RECEITAS DE IMPOSTOS E TRANSFERÊNCIAS		57.012.160,00

APLICAÇÃO MÍNIMA CONSTITUCIONAL	VALOR PREVISTO
15% DO TOTAL DA RECEITA DE IMPOSTOS	8.551.824,00

DESPESAS PRÓPRIAS DA SAÚDE	%	VALOR FIXADO
(A) TOTAL DAS DESPESAS PRÓPRIAS APLICADAS NA SAÚDE	28,97	16.516.800,00
(B) (-) DEDUÇÕES		0,00
DESPESAS COM APOSENTADORIAS (3.1.90.01)		0,00
DESPESAS COM PENSÕES (3.1.90.03)		0,00
(C = A - B) TOTAL LÍQUIDO DAS DESPESAS PRÓPRIAS APLICADAS NA SAÚDE	28,97	16.516.800,00

**MUNICÍPIO DE PEDRO DE TOLEDO2 - SP**

Lei Orçamentária Anual

Quadro de Gastos com Pessoal

Exercício de 2026

RECEITA CORRENTE LÍQUIDA

Receitas Correntes	86.142.188,00
Receitas Tributárias	10.361.948,00
Receita de Contribuições	1.500,00
Receita Patrimonial	759.040,00
Receita Agropecuária	
Receita Industrial	
Receita de Serviços	
Transferências	74.908.700,00
Outras Receitas	111.000,00
Deduções	9.701.200,00
Contribuição do Servidor ao Regime Próprio de Previdência (RPPS)	
Receitas de Compensação Previdenciária	
Ganhos com Aplicação Financeira do RPPS	
Valor da Retenção para Formação do FUNDEB	9.701.200,00
Receita Corrente Líquida - RCL	76.440.988,00

DESPESAS DE PESSOAL POR PODER

Poder Legislativo	Valor	% RCL
Despesas com Pessoal	2.150.500,00	2,81
Vencos. e Vantagens Fixas - Pessoal Ativo	1.720.000,00	2,25
Contratação Temporária		
Terceirização de Mão-de-Obra (art.18, pºr.1º da L.R.F.)		
Remuneração de Agentes Políticos		
Encargos Sociais	430.000,00	0,56
Inativos, Pensionistas e Outros Benefícios Previdenciários		
Outros Benefícios Assistenciais		
Outras Despesas e Obrigações (variáveis e etc.)		
Despesas de Exerc. Anteriores		
Sentenças Judiciais		
Indenizações e Restituições Trabalhistas	500,00	0,00
Despesas não Computadas	500,00	0,00
Indenização por Demissões	500,00	0,00
Incentivo ? Demissão Voluntária		
Decorrentes Decisão Judicial e Exercício Anteriores		
Despesa com Inativos em Pensionistas custeadas com recursos vinculados		
Total Líquido	2.150.000,00	2,81
Limite Prudencial 95% (parágrafo único do art. 22 da LRF)	4.357.136,32	5,70
Limite Legal (art. 20 da LRF)	4.586.459,28	6,00
Excesso a Regularizar	0,00	0,00
Poder Executivo / Administração Direta - Indireta	Valor	% RCL
Despesas com Pessoal	34.700.700,00	45,40
Vencos. e Vantagens Fixas - Pessoal Ativo	28.708.800,00	37,56
Contratação Temporária		
Terceirização de Mão-de-Obra (art.18, pºr.1º da L.R.F.)		
Remuneração de Agentes Políticos		
Encargos Sociais	5.862.500,00	7,67
Inativos, Pensionistas e Outros Benefícios Previdenciários		
Outros Benefícios Assistenciais		
Outras Despesas e Obrigações (variáveis e etc.)		
Despesas de Exerc. Anteriores	100,00	0,00
Sentenças Judiciais		
Indenizações e Restituições Trabalhistas	129.300,00	0,17
Despesas não Computadas	129.300,00	0,17
Indenização por Demissões	129.300,00	0,17
Incentivo ? Demissão Voluntária		
Decorrentes Decisão Judicial e Exercício Anteriores		
Despesa com Inativos em Pensionistas custeadas com recursos vinculados		
Total Líquido	34.571.400,00	45,23
Limite Prudencial 95% (parágrafo único do art. 22 da LRF)	39.214.226,84	51,30
Limite Legal (art. 20 da LRF)	41.278.133,52	54,00
Excesso a Regularizar	0,00	0,00



MUNICÍPIO DE PEDRO DE TOLEDO - SP
Previsão da Receita por Natureza

